НТО 2020-2025 гг.

№ места НТО:	301
Населенный пункт:	
ВМО Севастополя:	Гагаринский муниципальный округ
Улица:	пр-т Октябрьской революции
Дом:	61
Примечания по размещению НТО:	
Тип НТО:	Открытая площадка
Площадь объекта:	58
Специализация НТО:	услуги общественного питания на открытых площадках
Период размещения НТО:	с 01.04 по 31.10

Координаты (СК-63 зона X4):

X	Y
4376487.98	4930678.61
4376492.12	4930686.42
4376500.15	4930679.87
4376498.16	4930677.46
4376494.30	4930678.61
4376493.11	4930677.15
4376487.98	4930678.61



НТО 2020-2025 гг.

№ места НТО:	302
Населенный пункт:	
ВМО Севастополя:	Гагаринский муниципальный округ
Улица:	ул. Маршала Блюхера
Дом:	24
Примечания по размещению НТО:	
Тип НТО:	Киоск
Площадь объекта:	10
Специализация НТО:	продовольственная группа товаров (хлеб, хлебобулочные изделия)
Период размещения НТО:	круглогодично

Координаты (СК-63 зона X4):

X	Y
4374666.81	4930010.08
4374667.65	4930006.04
4374665.26	4930005.60
4374664.43	4930009.61
4374666.81	4930010.08



НТО 2020-2025 гг.

№ места НТО:	303*
Населенный пункт:	
ВМО Севастополя:	Гагаринский муниципальный округ
Улица:	ул. Маршала Блюхера
Дом:	24
Примечания по размещению НТО:	
Тип НТО:	Павильон
Площадь объекта:	14
Специализация НТО:	продовольственная группа товаров
Период размещения НТО:	круглогодично

Координаты (СК-63 зона X4):

X	Y
4374665.31	4929998.12
4374664.76	4930001.21
4374669.17	4930001.99
4374669.72	4929998.91
4374665.31	4929998.12



НТО 2020-2025 гг.

№ места НТО:	304*
Населенный пункт:	
ВМО Севастополя:	Гагаринский муниципальный округ
Улица:	пр-т Героев Сталинграда
Дом:	28
Примечания по размещению НТО:	
Тип НТО:	Павильон
Площадь объекта:	21
Специализация НТО:	непродовольственная группа товаров
Период размещения НТО:	круглогодично

Координаты (СК-63 зона X4):

X	Y
4374706.77	4930019.90
4374710.06	4930019.32
4374708.97	4930013.17
4374705.68	4930013.75
4374706.77	4930019.90



НТО 2020-2025 гг.

№ места НТО:	305*
Населенный пункт:	
ВМО Севастополя:	Гагаринский муниципальный округ
Улица:	пр-т Героев Сталинграда
Дом:	28
Примечания по размещению НТО:	
Тип НТО:	Киоск
Площадь объекта:	7.5
Специализация НТО:	услуги общественного питания на открытых площадках
Период размещения НТО:	круглогодично

Координаты (СК-63 зона X4):

X	Y
4374716.55	4930013.48



НТО 2020-2025 гг.

№ места НТО:	306*
Населенный пункт:	
ВМО Севастополя:	Гагаринский муниципальный округ
Улица:	ул. Бориса Михайлова
Дом:	1
Примечания по размещению НТО:	
Тип НТО:	Павильон
Площадь объекта:	14
Специализация НТО:	продовольственная группа товаров
Период размещения НТО:	круглогодично

Координаты (СК-63 зона X4):

X	Y
4374946.43	4929941.37
4374946.20	4929942.30
4374945.18	4929942.05
4374944.86	4929943.33
4374945.88	4929943.58
4374945.66	4929944.47
4374949.68	4929945.42
4374950.41	4929942.34
4374946.43	4929941.37



НТО 2020-2025 гг.

№ места НТО:	307*
Населенный пункт:	
ВМО Севастополя:	Гагаринский муниципальный округ
Улица:	ул. Бориса Михайлова
Дом:	2
Примечания по размещению НТО:	
Тип НТО:	Павильон
Площадь объекта:	14
Специализация НТО:	продовольственная группа товаров
Период размещения НТО:	круглогодично

Координаты (СК-63 зона X4):

X	Y
4374730.45	4930013.90
4374733.55	4930011.35
4374730.58	4930008.14
4374728.75	4930009.71
4374730.15	4930011.18
4374728.98	4930012.23
4374730.45	4930013.90



НТО 2020-2025 гг.

№ места НТО:	308*
Населенный пункт:	
ВМО Севастополя:	Гагаринский муниципальный округ
Улица:	ул. Бориса Михайлова
Дом:	2
Примечания по размещению НТО:	
Тип НТО:	Киоск
Площадь объекта:	9
Специализация НТО:	непродовольственная группа товаров
Период размещения НТО:	круглогодично

Координаты (СК-63 зона X4):

X	Y
4374749.61	4929994.04
4374751.04	4929995.71
4374747.99	4929998.30
4374746.57	4929996.63
4374749.61	4929994.04



НТО 2020-2025 гг.

№ места НТО:	309*
Населенный пункт:	
ВМО Севастополя:	Гагаринский муниципальный округ
Улица:	Бориса Михайлова
Дом:	2
Примечания по размещению НТО:	
Тип НТО:	Павильон
Площадь объекта:	10
Специализация НТО:	продовольственная группа товаров
Период размещения НТО:	круглогодично

Координаты (СК-63 зона X4):

X	Y
4374728.86	4930017.02



НТО 2020-2025 гг.

№ места НТО:	310
Населенный пункт:	
ВМО Севастополя:	Гагаринский муниципальный округ
Улица:	ул. Бориса Михайлова
Дом:	2
Примечания по размещению НТО:	
Тип НТО:	Киоск
Площадь объекта:	10
Специализация НТО:	продовольственная группа товаров (хлеб, хлебобулочные изделия)
Период размещения НТО:	круглогодично

Координаты (СК-63 зона X4):

X	Y
4374740.40	4930000.54
4374737.35	4930003.19
4374739.00	4930005.09
4374742.05	4930002.44
4374740.40	4930000.54



НТО 2020-2025 гг.

№ места НТО:	311*
Населенный пункт:	
ВМО Севастополя:	Гагаринский муниципальный округ
Улица:	ул.Бориса Михайлова
Дом:	2
Примечания по размещению НТО:	
Тип НТО:	Киоск
Площадь объекта:	40
Специализация НТО:	продовольственная группа товаров
Период размещения НТО:	круглогодично

Координаты (СК-63 зона X4):

X	Y
4374717.24	4930006.79
4374725.79	4930008.39
4374724.95	4930012.93
4374716.40	4930011.30
4374717.24	4930006.79



НТО 2020-2025 гг.

№ места НТО:	312*
Населенный пункт:	
ВМО Севастополя:	Гагаринский муниципальный округ
Улица:	ул.Бориса Михайлова
Дом:	2
Примечания по размещению НТО:	
Тип НТО:	Павильон
Площадь объекта:	19
Специализация НТО:	непродовольственная группа товаров
Период размещения НТО:	круглогодично

Координаты (СК-63 зона X4):

X	Y
4374804.66	4929862.26
4374809.43	4929863.16
4374810.18	4929859.23
4374805.40	4929858.33
4374804.66	4929862.26



НТО 2020-2025 гг.

№ места НТО:	313*
Населенный пункт:	
ВМО Севастополя:	Гагаринский муниципальный округ
Улица:	ул. Бориса Михайлова
Дом:	2
Примечания по размещению НТО:	
Тип НТО:	Павильон
Площадь объекта:	19
Специализация НТО:	непродовольственная группа товаров
Период размещения НТО:	круглогодично

Координаты (СК-63 зона X4):

X	Y
4374741.00	4929999.13
4374743.55	4930002.06
4374747.33	4929998.79
4374744.78	4929995.85
4374741.00	4929999.13



НТО 2020-2025 гг.

№ места НТО:	314*
Населенный пункт:	
ВМО Севастополя:	Гагаринский муниципальный округ
Улица:	ул. Бориса Михайлова
Дом:	5
Примечания по размещению НТО:	
Тип НТО:	Павильон
Площадь объекта:	20
Специализация НТО:	продовольственная группа товаров (молоко, молочная продукция)
Период размещения НТО:	круглогодично

Координаты (СК-63 зона X4):

X	Y
4374941.84	4929932.18
4374942.94	4929927.29
4374946.87	4929928.18
4374945.76	4929933.07
4374941.84	4929932.18



НТО 2020-2025 гг.

№ места НТО:	315*
Населенный пункт:	
ВМО Севастополя:	Гагаринский муниципальный округ
Улица:	ул. Борис Михайлова
Дом:	11
Примечания по размещению НТО:	
Тип НТО:	Киоск
Площадь объекта:	10
Специализация НТО:	продовольственная группа товаров
Период размещения НТО:	круглогодично

Координаты (СК-63 зона X4):

X	Y
4374948.33	4929671.23
4374951.97	4929672.12
4374952.62	4929669.50
4374948.98	4929668.60
4374948.33	4929671.23



НТО 2020-2025 гг.

№ места НТО:	316*
Населенный пункт:	
ВМО Севастополя:	Гагаринский муниципальный округ
Улица:	Бориса Михайлова
Дом:	11
Примечания по размещению НТО:	
Тип НТО:	Павильон
Площадь объекта:	10
Специализация НТО:	бытовые услуги
Период размещения НТО:	круглогодично

Координаты (СК-63 зона X4):

X	Y
4375053.49	4929725.63



НТО 2020-2025 гг.

№ места НТО:	317и
Населенный пункт:	
ВМО Севастополя:	Гагаринский муниципальный округ
Улица:	Бориса Михайлова
Дом:	17
Примечания по размещению НТО:	
Тип НТО:	Киоск
Площадь объекта:	10
Специализация НТО:	продовольственная группа товаров
Период размещения НТО:	круглогодично

Координаты (СК-63 зона X4):

X	Y
4375092.18	4929533.86
4375094.54	4929534.29
4375095.42	4929530.38
4375092.87	4929529.92
4375092.18	4929533.86



НТО 2020-2025 гг.

№ места НТО:	318*
Населенный пункт:	
ВМО Севастополя:	Гагаринский муниципальный округ
Улица:	ул. Бориса Михайлова
Дом:	17
Примечания по размещению НТО:	
Тип НТО:	Киоск
Площадь объекта:	10
Специализация НТО:	продовольственная группа товаров
Период размещения НТО:	круглогодично

Координаты (СК-63 зона X4):

X	Y
4375094.68	4929534.32
4375097.03	4929534.82
4375098.62	4929532.52
4375098.02	4929530.94
4375095.49	4929530.94
4375094.68	4929534.32
4375094.68	4929534.32

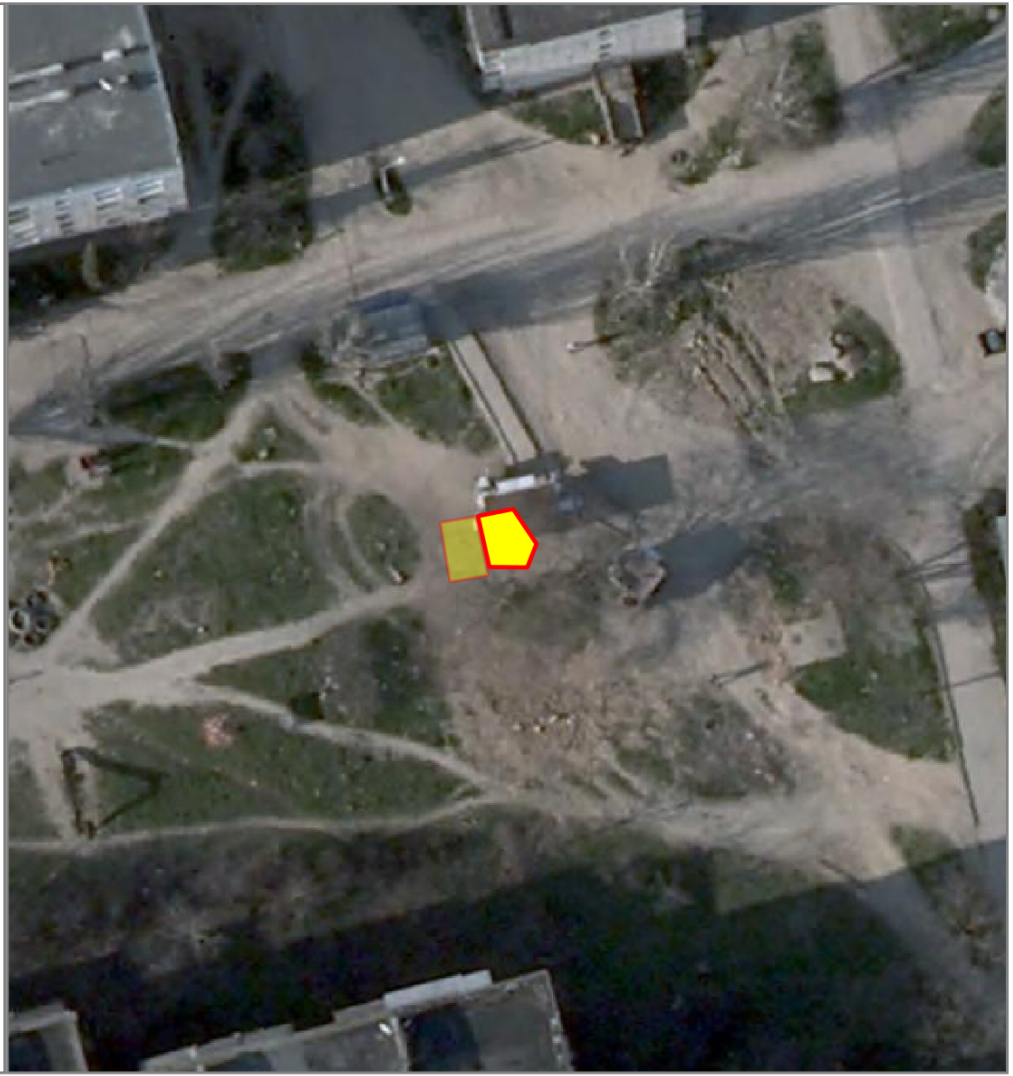

НТО 2020-2025 гг.

№ места НТО:	319*
Населенный пункт:	
ВМО Севастополя:	Гагаринский муниципальный округ
Улица:	ул. Бориса Михайлова
Дом:	17
Примечания по размещению НТО:	
Тип НТО:	Киоск
Площадь объекта:	10
Специализация НТО:	непродовольственная группа товаров
Период размещения НТО:	круглогодично

Координаты (СК-63 зона X4):

X	Y
4374995.33	4929516.90
4374994.30	4929521.01
4374996.70	4929521.62
4374997.70	4929517.50
4374995.33	4929516.90



НТО 2020-2025 гг.

№ места НТО:	320*
Населенный пункт:	
ВМО Севастополя:	Гагаринский муниципальный округ
Улица:	Бориса Михайлова
Дом:	19
Примечания по размещению НТО:	
Тип НТО:	Павильон
Площадь объекта:	14
Специализация НТО:	продовольственная группа товаров
Период размещения НТО:	круглогодично

Координаты (СК-63 зона X4):

X	Y
4375036.23	4929375.42
4375035.20	4929378.79
4375039.13	4929379.96
4375040.16	4929376.59
4375036.23	4929375.42



НТО 2020-2025 гг.

№ места НТО:	321*
Населенный пункт:	
ВМО Севастополя:	Гагаринский муниципальный округ
Улица:	пр-т Героев Сталинграда
Дом:	15
Примечания по размещению НТО:	
Тип НТО:	Киоск
Площадь объекта:	19
Специализация НТО:	продовольственная группа товаров
Период размещения НТО:	круглогодично

Координаты (СК-63 зона X4):

X	Y
4374534.47	4930234.56
4374532.64	4930237.32
4374537.45	4930240.52
4374539.28	4930237.76
4374534.47	4930234.56



НТО 2020-2025 гг.

№ места НТО:	322*
Населенный пункт:	
ВМО Севастополя:	Гагаринский муниципальный округ
Улица:	пр-т Героев Сталинграда
Дом:	24А
Примечания по размещению НТО:	
Тип НТО:	Павильон
Площадь объекта:	14
Специализация НТО:	бытовые услуги
Период размещения НТО:	круглогодично

Координаты (СК-63 зона X4):

X	Y
4374559.08	4930016.31
4374557.74	4930020.41
4374560.40	4930021.28
4374561.75	4930017.16
4374559.08	4930016.31



НТО 2020-2025 гг.

№ места НТО:	323*
Населенный пункт:	
ВМО Севастополя:	Гагаринский муниципальный округ
Улица:	пр-т Героев Сталинграда
Дом:	24А
Примечания по размещению НТО:	
Тип НТО:	Киоск
Площадь объекта:	10
Специализация НТО:	продовольственная группа товаров (молоко, молочная продукция)
Период размещения НТО:	круглогодично

Координаты (СК-63 зона X4):

X	Y
4374555.63	4930025.14
4374559.60	4930025.86
4374560.05	4930023.35
4374556.10	4930022.63
4374555.63	4930025.14



НТО 2020-2025 гг.

№ места НТО:	324*
Населенный пункт:	
ВМО Севастополя:	Гагаринский муниципальный округ
Улица:	пр-т Героев Сталинграда
Дом:	24А
Примечания по размещению НТО:	
Тип НТО:	Киоск
Площадь объекта:	4
Специализация НТО:	продовольственная группа товаров
Период размещения НТО:	круглогодично

Координаты (СК-63 зона X4):

X	Y
4374553.96	4930024.83
4374555.63	4930025.14
4374556.10	4930022.63
4374554.38	4930022.32
4374553.96	4930024.83



НТО 2020-2025 гг.

№ места НТО:	325*
Населенный пункт:	
ВМО Севастополя:	Гагаринский муниципальный округ
Улица:	пр-т Героев Сталинграда
Дом:	24А
Примечания по размещению НТО:	
Тип НТО:	Киоск
Площадь объекта:	14
Специализация НТО:	продовольственная группа товаров
Период размещения НТО:	круглогодично

Координаты (СК-63 зона X4):

X	Y
4374404.94	4929927.65
4374410.25	4929931.44
4374411.50	4929929.69
4374406.19	4929925.90
4374404.94	4929927.65



НТО 2020-2025 гг.

№ места НТО:	326*
Населенный пункт:	
ВМО Севастополя:	Гагаринский муниципальный округ
Улица:	пр-т Героев Сталинграда
Дом:	35
Примечания по размещению НТО:	
Тип НТО:	Павильон
Площадь объекта:	20
Специализация НТО:	непродовольственная группа товаров
Период размещения НТО:	круглогодично

Координаты (СК-63 зона X4):

X	Y
4374996.76	4930519.64
4374994.49	4930515.36
4374990.78	4930517.24
4374992.97	4930521.55
4374996.76	4930519.64



НТО 2020-2025 гг.

№ места НТО:	327*
Населенный пункт:	
ВМО Севастополя:	Гагаринский муниципальный округ
Улица:	пр-т Героев Сталинграда
Дом:	35
Примечания по размещению НТО:	
Тип НТО:	Павильон
Площадь объекта:	30
Специализация НТО:	непродовольственная группа товаров
Период размещения НТО:	круглогодично

Координаты (СК-63 зона X4):

X	Y
4374998.29	4930575.40

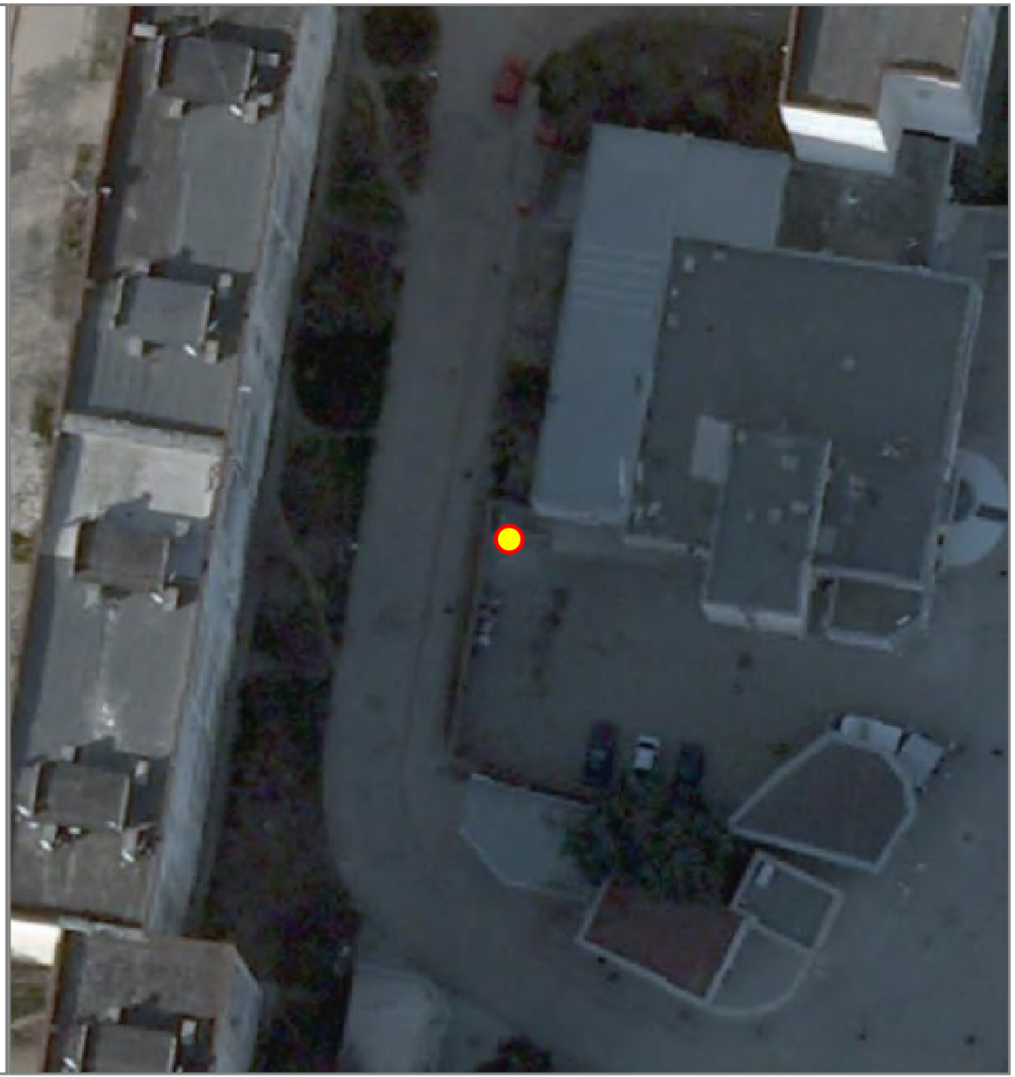

НТО 2020-2025 гг.

№ места НТО:	328*
Населенный пункт:	
ВМО Севастополя:	Гагаринский муниципальный округ
Улица:	пр-т Героев Сталинграда
Дом:	35
Примечания по размещению НТО:	
Тип НТО:	Павильон
Площадь объекта:	19
Специализация НТО:	непродовольственная группа товаров
Период размещения НТО:	круглогодично

Координаты (СК-63 зона X4):

X	Y
4374974.53	4930484.18
4374977.77	4930482.55
4374975.44	4930477.93
4374972.20	4930479.56
4374974.53	4930484.18



НТО 2020-2025 гг.

№ места НТО:	329
Населенный пункт:	
ВМО Севастополя:	Ленинский муниципальный округ
Улица:	пл. Нахимова
Дом:	2/6
Примечания по размещению НТО:	
Тип НТО:	Открытая площадка
Площадь объекта:	125
Специализация НТО:	услуги общественного питания на открытых площадках
Период размещения НТО:	с 01.04 по 31.10

Координаты (СК-63 зона X4):

X	Y
4381475.35	4933920.36



НТО 2020-2025 гг.

№ места НТО:	330
Населенный пункт:	
ВМО Севастополя:	Ленинский муниципальный округ
Улица:	пл. 300-летия Российского флота
Дом:	19/1
Примечания по размещению НТО:	
Тип НТО:	Открытая площадка
Площадь объекта:	199
Специализация НТО:	услуги общественного питания на открытых площадках
Период размещения НТО:	с 01.04 по 31.10

Координаты (СК-63 зона X4):

X	Y
4380882.53	4933369.45
4380893.85	4933375.91
4380893.67	4933384.03
4380892.64	4933390.13
4380884.92	4933385.31
4380885.37	4933384.35
4380876.23	4933378.78
4380882.53	4933369.45



НТО 2020-2025 гг.

№ места НТО:	331
Населенный пункт:	
ВМО Севастополя:	Ленинский муниципальный округ
Улица:	пл. 300-летия Российского флота
Дом:	19
Примечания по размещению НТО:	
Тип НТО:	Открытая площадка
Площадь объекта:	183
Специализация НТО:	услуги общественного питания на открытых площадках
Период размещения НТО:	с 01.04 по 31.10

Координаты (СК-63 зона X4):

X	Y
4380866.49	4933366.96

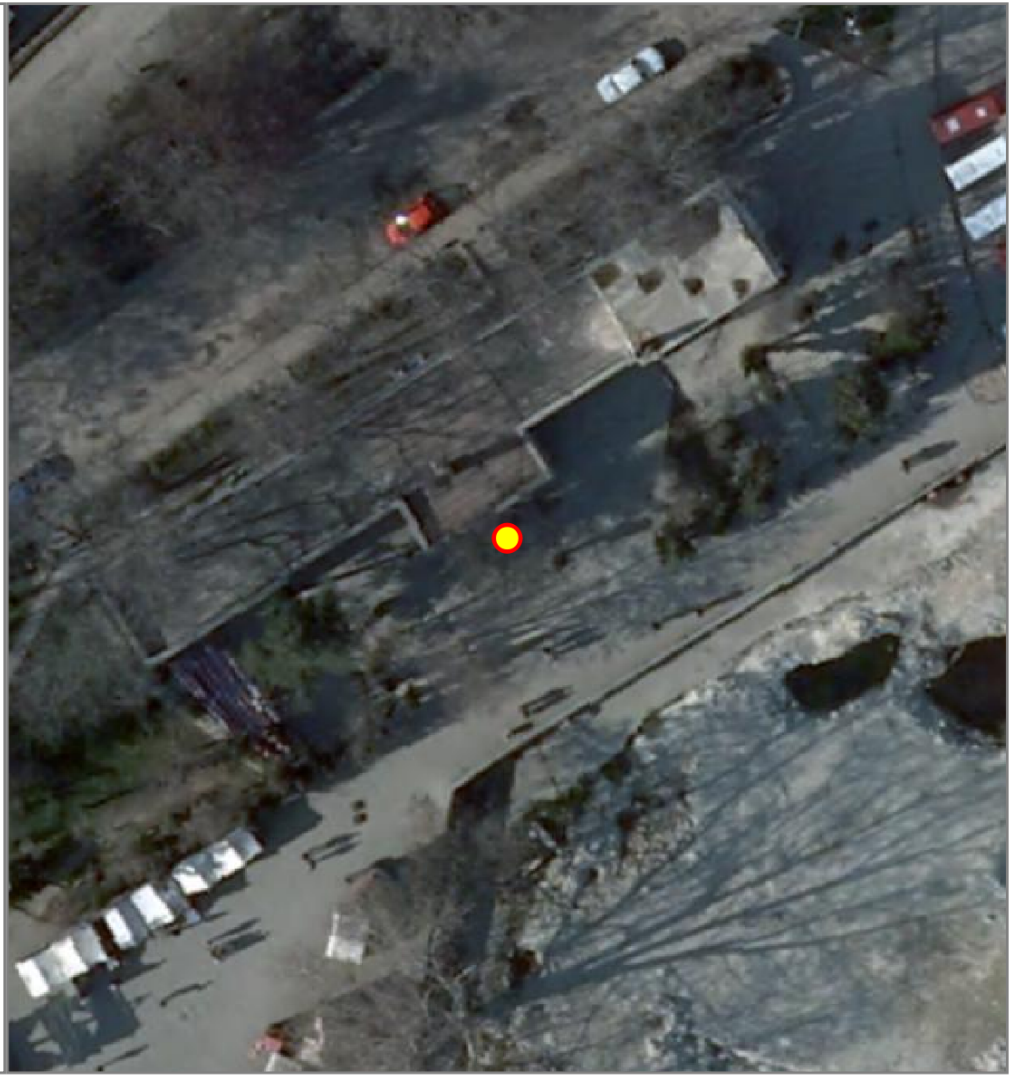

НТО 2020-2025 гг.

№ места НТО:	332*
Населенный пункт:	
ВМО Севастополя:	Гагаринский муниципальный округ
Улица:	пр-т Героев Сталинграда
Дом:	39
Примечания по размещению НТО:	
Тип НТО:	Киоск
Площадь объекта:	5
Специализация НТО:	продовольственная группа товаров
Период размещения НТО:	круглогодично

Координаты (СК-63 зона X4):

X	Y
4375044.13	4930563.28
4375045.44	4930565.41
4375047.14	4930564.36
4375045.83	4930562.23
4375044.13	4930563.28



НТО 2020-2025 гг.

№ места НТО:	333*
Населенный пункт:	
ВМО Севастополя:	Гагаринский муниципальный округ
Улица:	пр-т Героев Сталинграда
Дом:	35
Примечания по размещению НТО:	
Тип НТО:	Павильон
Площадь объекта:	11
Специализация НТО:	непродовольственная группа товаров (цветы)
Период размещения НТО:	круглогодично

Координаты (СК-63 зона X4):

X	Y
4375000.40	4930533.77
4375002.16	4930536.83
4375004.69	4930535.36
4375003.02	4930532.25
4375000.40	4930533.77



НТО 2020-2025 гг.

№ места НТО:	334
Населенный пункт:	
ВМО Севастополя:	Ленинский муниципальный округ
Улица:	пл. 300-летия Российской флота
Дом:	1
Примечания по размещению НТО:	
Тип НТО:	Открытая площадка
Площадь объекта:	316
Специализация НТО:	услуги общественного питания на открытых площадках
Период размещения НТО:	01.05 по 31.10

Координаты (СК-63 зона X4):

X	Y
4380933.45	4933409.49
4380935.68	4933407.13
4380952.99	4933392.47
4380954.91	4933390.89
4380953.32	4933389.18
4380950.04	4933387.10
4380947.35	4933385.97
4380945.06	4933385.55
4380943.24	4933385.57
4380942.08	4933385.72



НТО 2020-2025 гг.

№ места НТО:	335*
Населенный пункт:	
ВМО Севастополя:	Гагаринский муниципальный округ
Улица:	пр-т Героев Сталинграда
Дом:	39
Примечания по размещению НТО:	
Тип НТО:	Киоск
Площадь объекта:	20
Специализация НТО:	продовольственная группа товаров
Период размещения НТО:	круглогодично

Координаты (СК-63 зона X4):

X	Y
4375052.18	4930568.54
4375054.73	4930572.83
4375051.30	4930574.86
4375048.76	4930570.58
4375052.18	4930568.54



НТО 2020-2025 гг.

№ места НТО:	336*
Населенный пункт:	
ВМО Севастополя:	Гагаринский муниципальный округ
Улица:	пр-т Героев Сталинграда
Дом:	35
Примечания по размещению НТО:	
Тип НТО:	Киоск
Площадь объекта:	6
Специализация НТО:	непродовольственная группа товаров
Период размещения НТО:	круглогодично

Координаты (СК-63 зона X4):

X	Y
4375044.84	4930550.32
4375045.73	4930552.25
4375043.01	4930553.52
4375042.12	4930551.59
4375044.84	4930550.32



НТО 2020-2025 гг.

№ места НТО:	337
Населенный пункт:	
ВМО Севастополя:	Ленинский муниципальный округ
Улица:	пр-т Нахимова
Дом:	8
Примечания по размещению НТО:	
Тип НТО:	Открытая площадка
Площадь объекта:	70
Специализация НТО:	услуги общественного питания на открытых площадках
Период размещения НТО:	с 01.04 по 31.10

Координаты (СК-63 зона X4):

X	Y
4381156.55	4933329.62

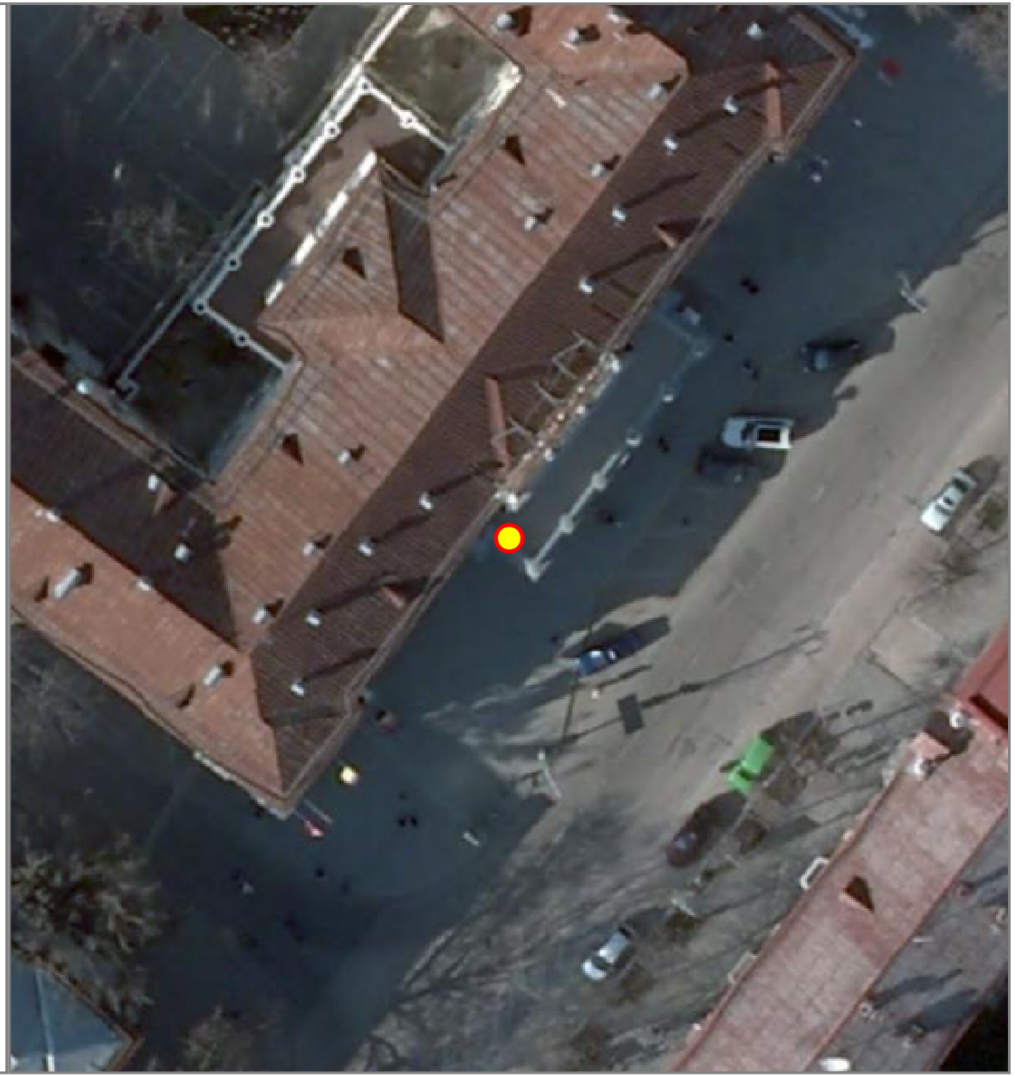

НТО 2020-2025 гг.

№ места НТО:	338*
Населенный пункт:	
ВМО Севастополя:	Гагаринский муниципальный округ
Улица:	пр-т Героев Сталинграда
Дом:	35
Примечания по размещению НТО:	
Тип НТО:	Павильон
Площадь объекта:	4
Специализация НТО:	непродовольственная группа товаров
Период размещения НТО:	круглогодично

Координаты (СК-63 зона X4):

X	Y
4375038.42	4930554.13
4375039.17	4930555.54
4375041.38	4930554.37
4375040.63	4930552.96
4375038.42	4930554.13



НТО 2020-2025 гг.

№ места НТО:	339*
Населенный пункт:	
ВМО Севастополя:	Гагаринский муниципальный округ
Улица:	пр-т Героев Сталинграда
Дом:	39
Примечания по размещению НТО:	
Тип НТО:	Киоск
Площадь объекта:	8
Специализация НТО:	продовольственная группа товаров
Период размещения НТО:	круглогодично

Координаты (СК-63 зона X4):

X	Y
4375040.63	4930555.26
4375042.21	4930557.86
4375044.12	4930556.63
4375042.51	4930554.10
4375040.63	4930555.26



НТО 2020-2025 гг.

№ места НТО:	340
Населенный пункт:	
ВМО Севастополя:	Гагаринский муниципальный округ
Улица:	пр-т Героев Сталинграда
Дом:	39
Примечания по размещению НТО:	
Тип НТО:	Киоск
Площадь объекта:	9.6
Специализация НТО:	продовольственная группа товаров (хлеб, хлебобулочные изделия)
Период размещения НТО:	круглогодично

Координаты (СК-63 зона X4):

X	Y
4375041.87	4930559.25
4375043.97	4930562.72
4375046.04	4930561.46
4375043.93	4930558.00
4375041.87	4930559.25



НТО 2020-2025 гг.

№ места НТО:	341*
Населенный пункт:	
ВМО Севастополя:	Гагаринский муниципальный округ
Улица:	пр-т Героев Сталинграда
Дом:	39
Примечания по размещению НТО:	
Тип НТО:	Киоск
Площадь объекта:	5
Специализация НТО:	продовольственная группа товаров
Период размещения НТО:	круглогодично

Координаты (СК-63 зона X4):

X	Y
4375047.18	4930568.12
4375048.39	4930570.22
4375050.12	4930569.23
4375048.91	4930567.12
4375047.18	4930568.12



НТО 2020-2025 гг.

№ места НТО:	342*
Населенный пункт:	
ВМО Севастополя:	Гагаринский муниципальный округ
Улица:	пр-т Героев Сталинграда
Дом:	39
Примечания по размещению НТО:	
Тип НТО:	Киоск
Площадь объекта:	7
Специализация НТО:	продовольственная группа товаров
Период размещения НТО:	круглогодично

Координаты (СК-63 зона X4):

X	Y
4375047.21	4930568.14
4375049.46	4930566.75
4375048.00	4930564.37
4375045.75	4930565.75
4375047.21	4930568.14



НТО 2020-2025 гг.

№ места НТО:	343*
Населенный пункт:	
ВМО Севастополя:	Гагаринский муниципальный округ
Улица:	пр-т Героев Сталинграда
Дом:	39
Примечания по размещению НТО:	
Тип НТО:	Павильон
Площадь объекта:	8
Специализация НТО:	непродовольственная группа товаров
Период размещения НТО:	круглогодично

Координаты (СК-63 зона X4):

X	Y
4375045.66	4930553.96
4375047.48	4930557.64
4375045.68	4930558.53
4375043.87	4930554.85
4375045.66	4930553.96



НТО 2020-2025 гг.

№ места НТО:	344*
Населенный пункт:	
ВМО Севастополя:	Гагаринский муниципальный округ
Улица:	пр-т Героев Сталинграда
Дом:	39
Примечания по размещению НТО:	
Тип НТО:	Павильон
Площадь объекта:	10
Специализация НТО:	бытовые услуги
Период размещения НТО:	круглогодично

Координаты (СК-63 зона X4):

X	Y
4375001.54	4930600.59
4375003.52	4930600.28
4375002.74	4930595.34
4375000.76	4930595.65
4375001.54	4930600.59



НТО 2020-2025 гг.

№ места НТО:	345*
Населенный пункт:	
ВМО Севастополя:	Гагаринский муниципальный округ
Улица:	пр-т Героев Сталинграда
Дом:	39
Примечания по размещению НТО:	
Тип НТО:	Киоск
Площадь объекта:	6
Специализация НТО:	непродовольственная группа товаров
Период размещения НТО:	круглогодично

Координаты (СК-63 зона X4):

X	Y
4375053.21	4930576.27
4375054.53	4930575.44
4375055.36	4930576.77
4375054.05	4930577.60
4375053.21	4930576.27



НТО 2020-2025 гг.

№ места НТО:	346*
Населенный пункт:	
ВМО Севастополя:	Гагаринский муниципальный округ
Улица:	пр-т Героев Сталинграда
Дом:	48
Примечания по размещению НТО:	
Тип НТО:	Киоск
Площадь объекта:	14
Специализация НТО:	продовольственная группа товаров
Период размещения НТО:	круглогодично

Координаты (СК-63 зона X4):

X	Y
4375097.21	4930605.92
4375101.47	4930603.30
4375100.01	4930600.91
4375095.75	4930603.53
4375097.21	4930605.92



НТО 2020-2025 гг.

№ места НТО:	347*
Населенный пункт:	
ВМО Севастополя:	Гагаринский муниципальный округ
Улица:	ул. Бухта Казачья
Дом:	7
Примечания по размещению НТО:	
Тип НТО:	Павильон
Площадь объекта:	19
Специализация НТО:	продовольственная группа товаров
Период размещения НТО:	круглогодично

Координаты (СК-63 зона X4):

X	Y
4372925.18	4928032.92
4372927.40	4928038.39
4372930.36	4928037.19
4372928.14	4928031.72
4372925.18	4928032.92



НТО 2020-2025 гг.

№ места НТО:	348
Населенный пункт:	
ВМО Севастополя:	Гагаринский муниципальный округ
Улица:	ул. Бухта Казачья
Дом:	9
Примечания по размещению НТО:	
Тип НТО:	Киоск
Площадь объекта:	6
Специализация НТО:	печатная продукция
Период размещения НТО:	круглогодично

Координаты (СК-63 зона X4):

X	Y
4372978.66	4928036.10
4372978.64	4928038.10
4372981.64	4928038.12
4372981.66	4928036.12
4372978.66	4928036.10



НТО 2020-2025 гг.

№ места НТО:	349*
Населенный пункт:	
ВМО Севастополя:	Гагаринский муниципальный округ
Улица:	Бухта Казачья
Дом:	13
Примечания по размещению НТО:	
Тип НТО:	Павильон
Площадь объекта:	12
Специализация НТО:	непродовольственная группа товаров (цветы)
Период размещения НТО:	круглогодично

Координаты (СК-63 зона X4):

X	Y
4372974.92	4928140.15



НТО 2020-2025 гг.

№ места НТО:	350
Населенный пункт:	
ВМО Севастополя:	Ленинский муниципальный округ
Улица:	пр-т Нахимова
Дом:	14
Примечания по размещению НТО:	
Тип НТО:	Открытая площадка
Площадь объекта:	90
Специализация НТО:	услуги общественного питания на открытых площадках
Период размещения НТО:	с 01.03 по 31.10

Координаты (СК-63 зона X4):

X	Y
4381056.56	4933200.18
4381060.58	4933197.20
4381049.81	4933182.77
4381045.80	4933185.75
4381056.56	4933200.18



НТО 2020-2025 гг.

№ места НТО:	351
Населенный пункт:	
ВМО Севастополя:	Ленинский муниципальный округ
Улица:	Большая Морская
Дом:	12/1
Примечания по размещению НТО:	
Тип НТО:	Открытая площадка
Площадь объекта:	14
Специализация НТО:	услуги общественного питания на открытых площадках
Период размещения НТО:	с 01.04 по 31.10

Координаты (СК-63 зона X4):

X	Y
4381139.61	4932845.97



НТО 2020-2025 гг.

№ места НТО:	352*
Населенный пункт:	
ВМО Севастополя:	Гагаринский муниципальный округ
Улица:	Бухта Казачья
Дом:	54
Примечания по размещению НТО:	
Тип НТО:	Павильон
Площадь объекта:	25
Специализация НТО:	продовольственная группа товаров
Период размещения НТО:	круглогодично

Координаты (СК-63 зона X4):

X	Y
4373033.06	4928099.74
4373032.81	4928105.74
4373036.94	4928105.89
4373037.20	4928099.89
4373033.06	4928099.74

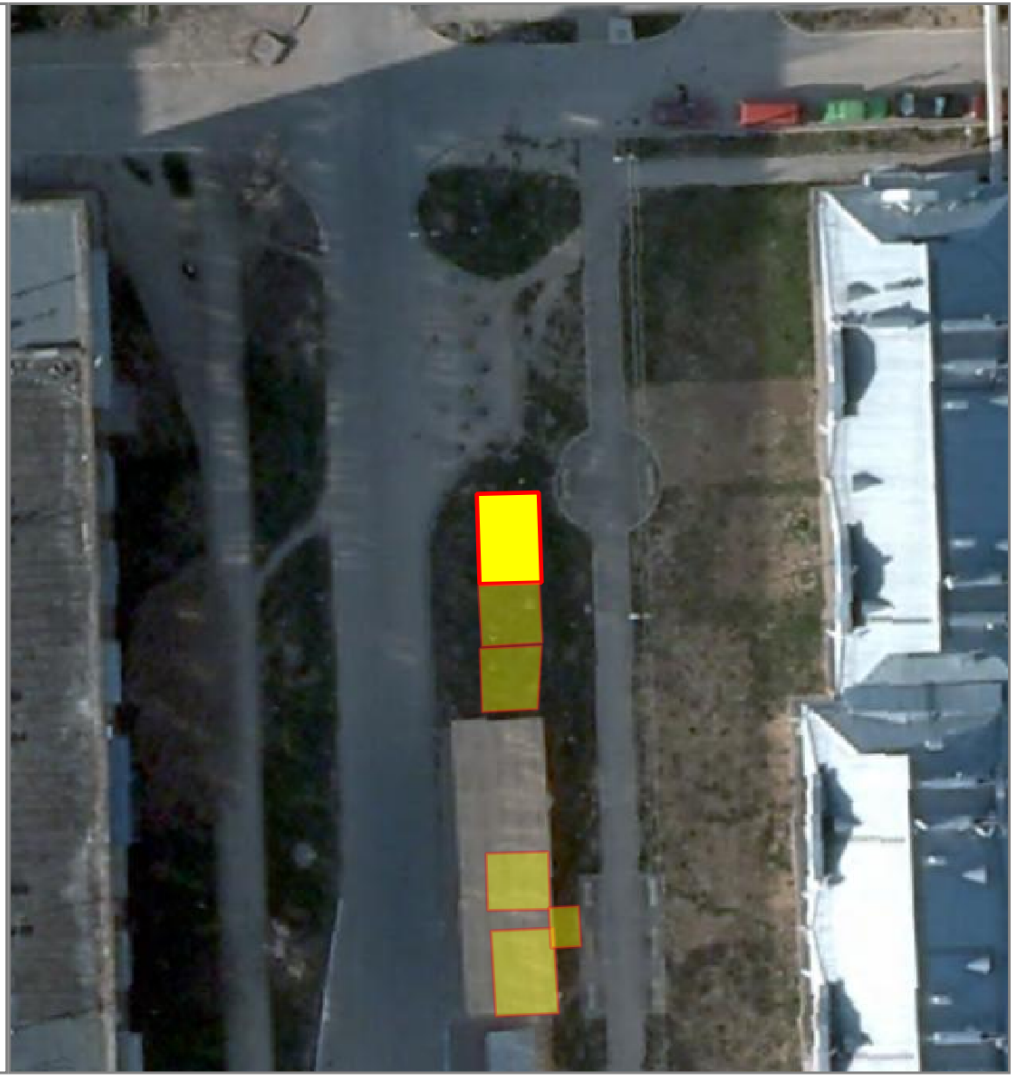

НТО 2020-2025 гг.

№ места НТО:	353*
Населенный пункт:	
ВМО Севастополя:	Гагаринский муниципальный округ
Улица:	ул. Бухта Казачья
Дом:	54
Примечания по размещению НТО:	
Тип НТО:	Павильон
Площадь объекта:	16
Специализация НТО:	продовольственная группа товаров
Период размещения НТО:	круглогодично

Координаты (СК-63 зона X4):

X	Y
4373037.05	4928099.87
4373037.30	4928095.88
4373033.26	4928095.59
4373032.99	4928099.64
4373037.05	4928099.87

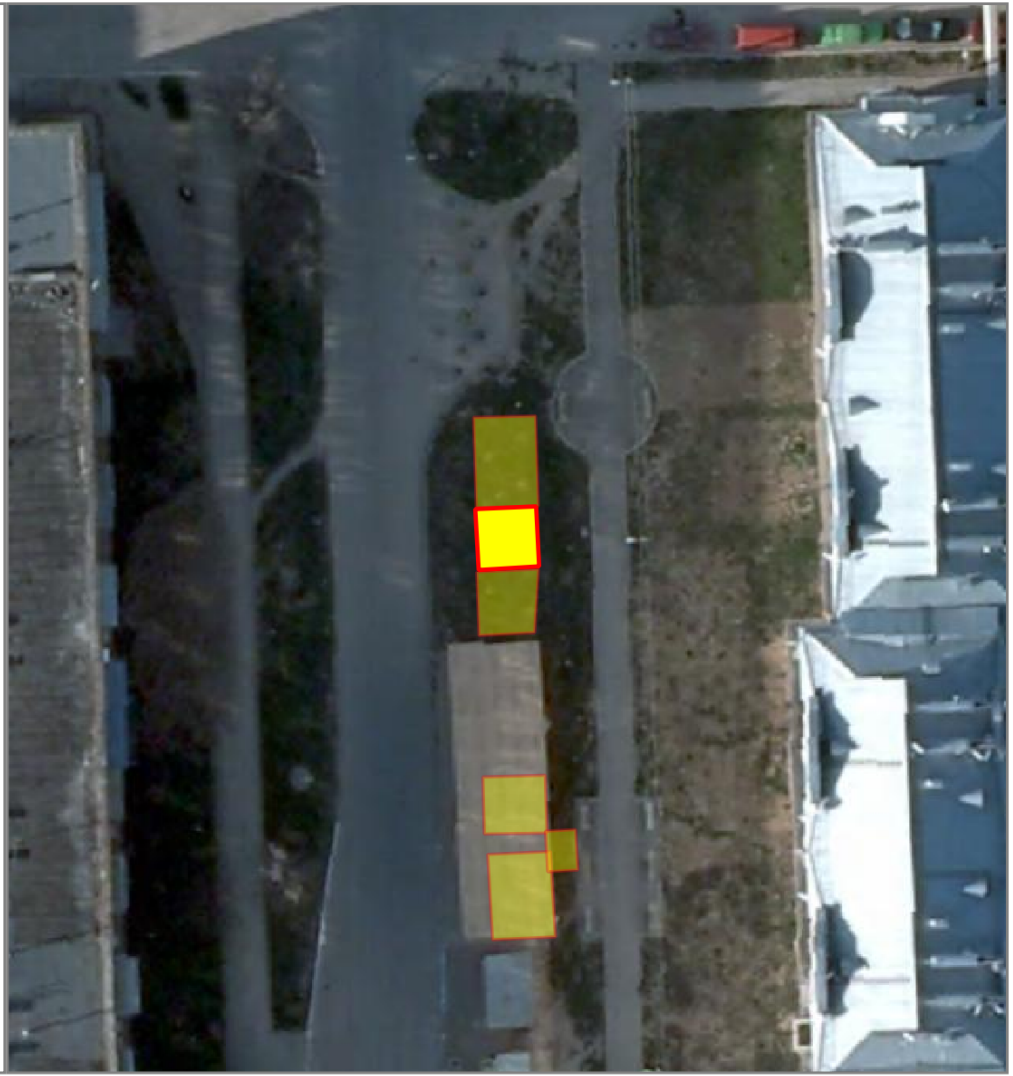

НТО 2020-2025 гг.

№ места НТО:	354*
Населенный пункт:	
ВМО Севастополя:	Гагаринский муниципальный округ
Улица:	ул. Бухта /Казачья
Дом:	54
Примечания по размещению НТО:	
Тип НТО:	Павильон
Площадь объекта:	16
Специализация НТО:	продовольственная группа товаров (молоко, молочная продукция)
Период размещения НТО:	круглогодично

Координаты (СК-63 зона X4):

X	Y
4373033.34	4928091.23
4373033.14	4928095.45
4373037.26	4928095.69
4373037.05	4928091.46
4373033.34	4928091.23

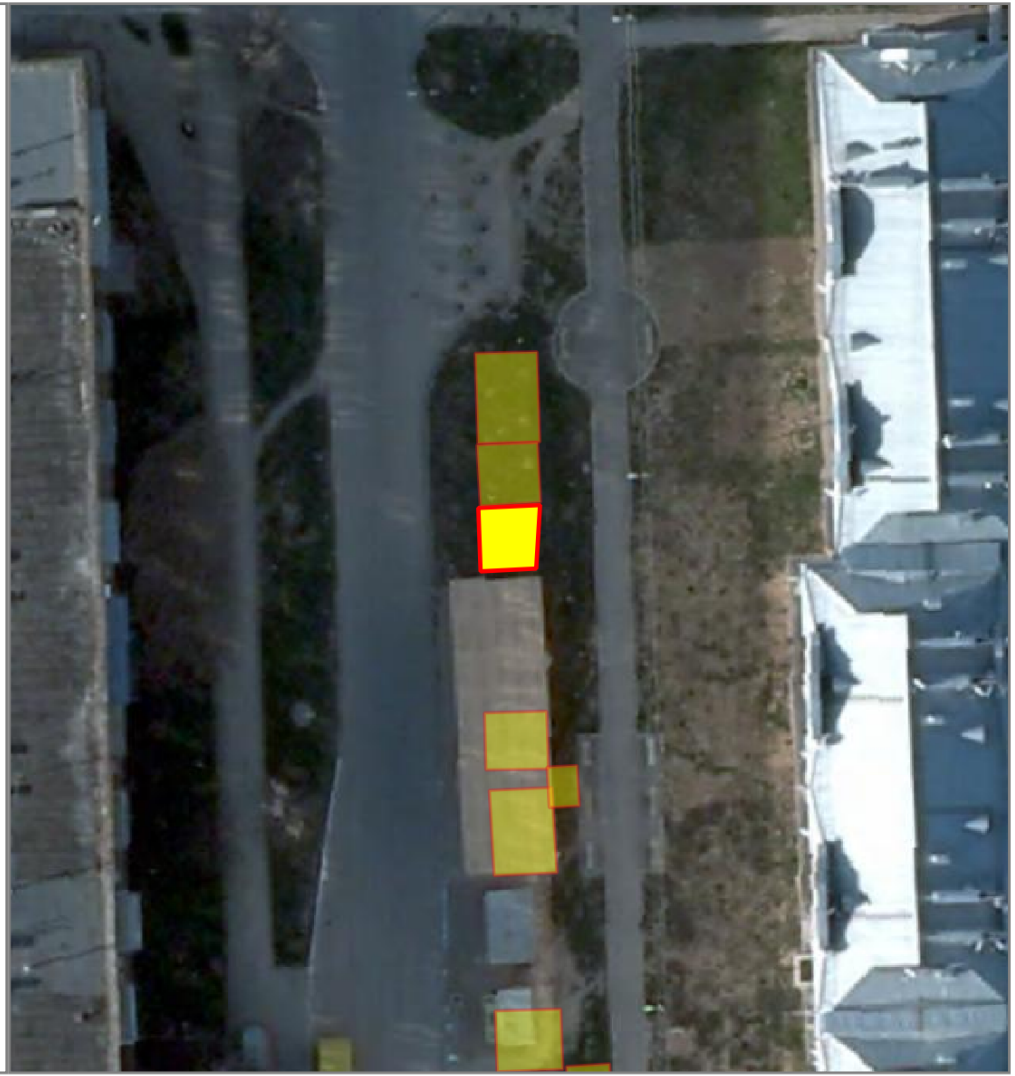

НТО 2020-2025 гг.

№ места НТО:	355*
Населенный пункт:	
ВМО Севастополя:	Гагаринский муниципальный округ
Улица:	Бухта Казачья
Дом:	54
Примечания по размещению НТО:	
Тип НТО:	Павильон
Площадь объекта:	20
Специализация НТО:	непродовольственная группа товаров
Период размещения НТО:	круглогодично

Координаты (СК-63 зона X4):

X	Y
4373035.81	4928106.42



НТО 2020-2025 гг.

№ места НТО:	356*
Населенный пункт:	
ВМО Севастополя:	Гагаринский муниципальный округ
Улица:	Бухта Казачья
Дом:	54
Примечания по размещению НТО:	
Тип НТО:	Павильон
Площадь объекта:	16
Специализация НТО:	непродовольственная группа товаров
Период размещения НТО:	круглогодично

Координаты (СК-63 зона X4):

X	Y
4373038.48	4928101.78

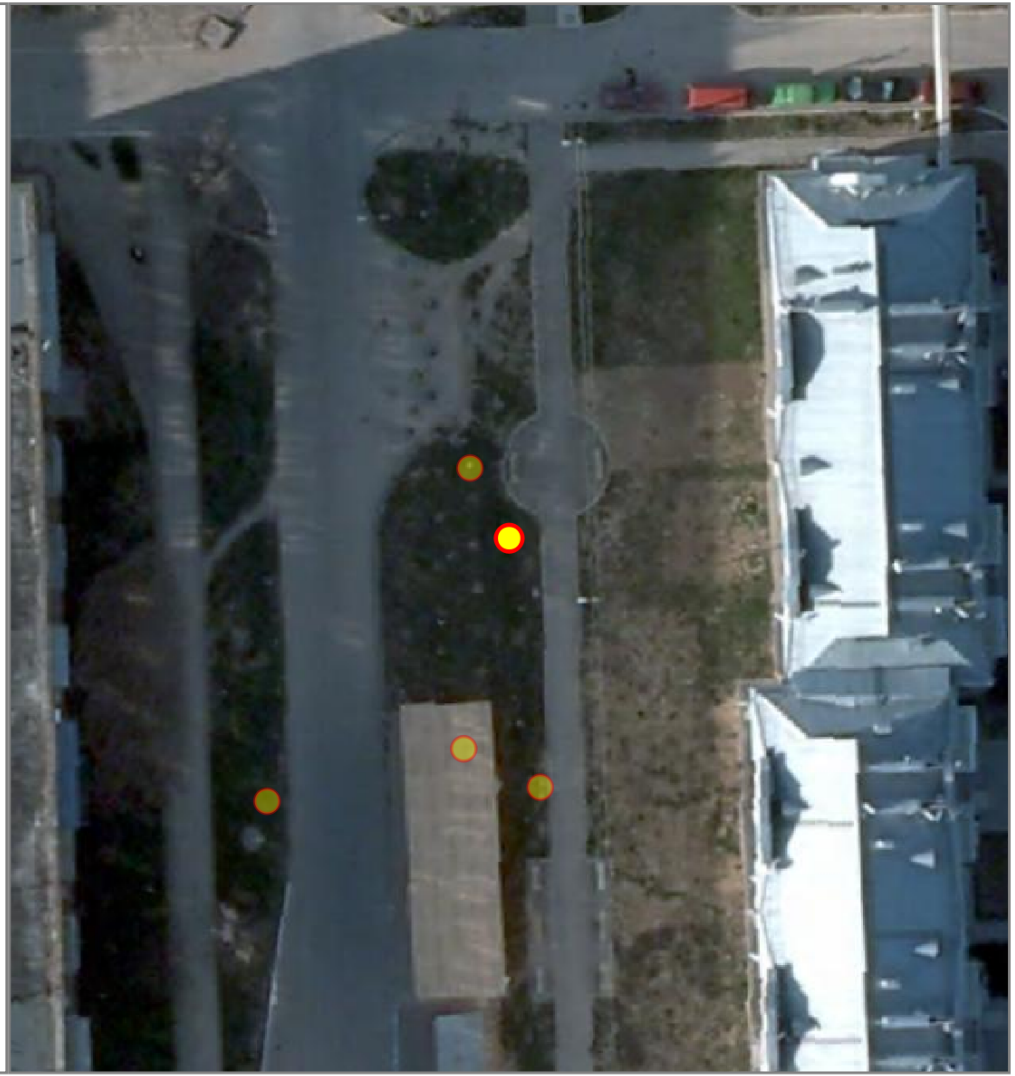

НТО 2020-2025 гг.

№ места НТО:	357*
Населенный пункт:	
ВМО Севастополя:	Гагаринский муниципальный округ
Улица:	ул. Бухта Казачья
Дом:	54
Примечания по размещению НТО:	
Тип НТО:	Павильон
Площадь объекта:	16
Специализация НТО:	непродовольственная группа товаров
Период размещения НТО:	круглогодично

Координаты (СК-63 зона X4):

X	Y
4373037.86	4928081.98
4373038.03	4928078.13
4373033.84	4928078.02
4373033.70	4928081.82
4373037.86	4928081.98

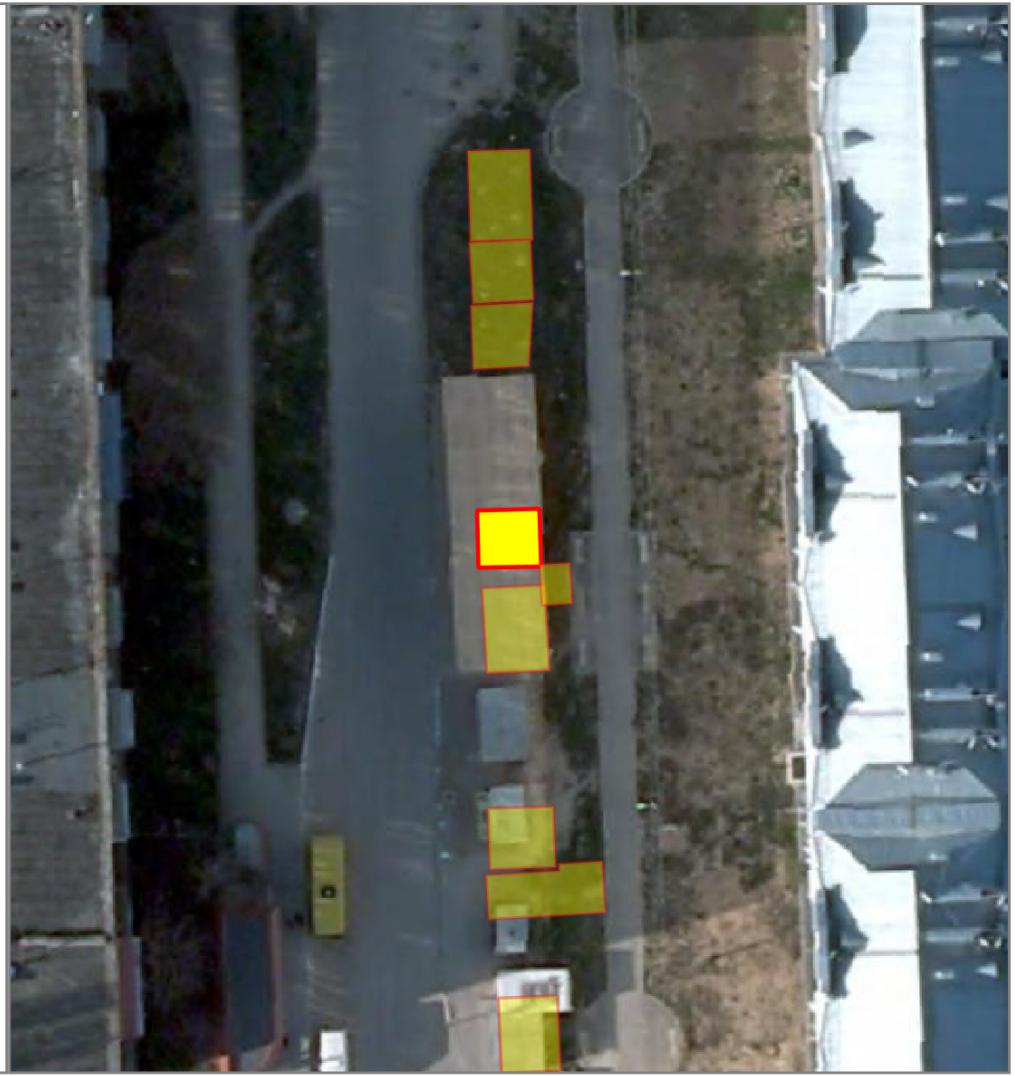

НТО 2020-2025 гг.

№ места НТО:	358*
Населенный пункт:	
ВМО Севастополя:	Гагаринский муниципальный округ
Улица:	ул. Бухта Казачья
Дом:	54
Примечания по размещению НТО:	
Тип НТО:	Павильон
Площадь объекта:	6
Специализация НТО:	бытовые услуги
Период размещения НТО:	круглогодично

Координаты (СК-63 зона X4):

X	Y
4373037.92	4928078.26
4373039.93	4928078.39
4373040.11	4928075.70
4373038.10	4928075.56
4373037.92	4928078.26

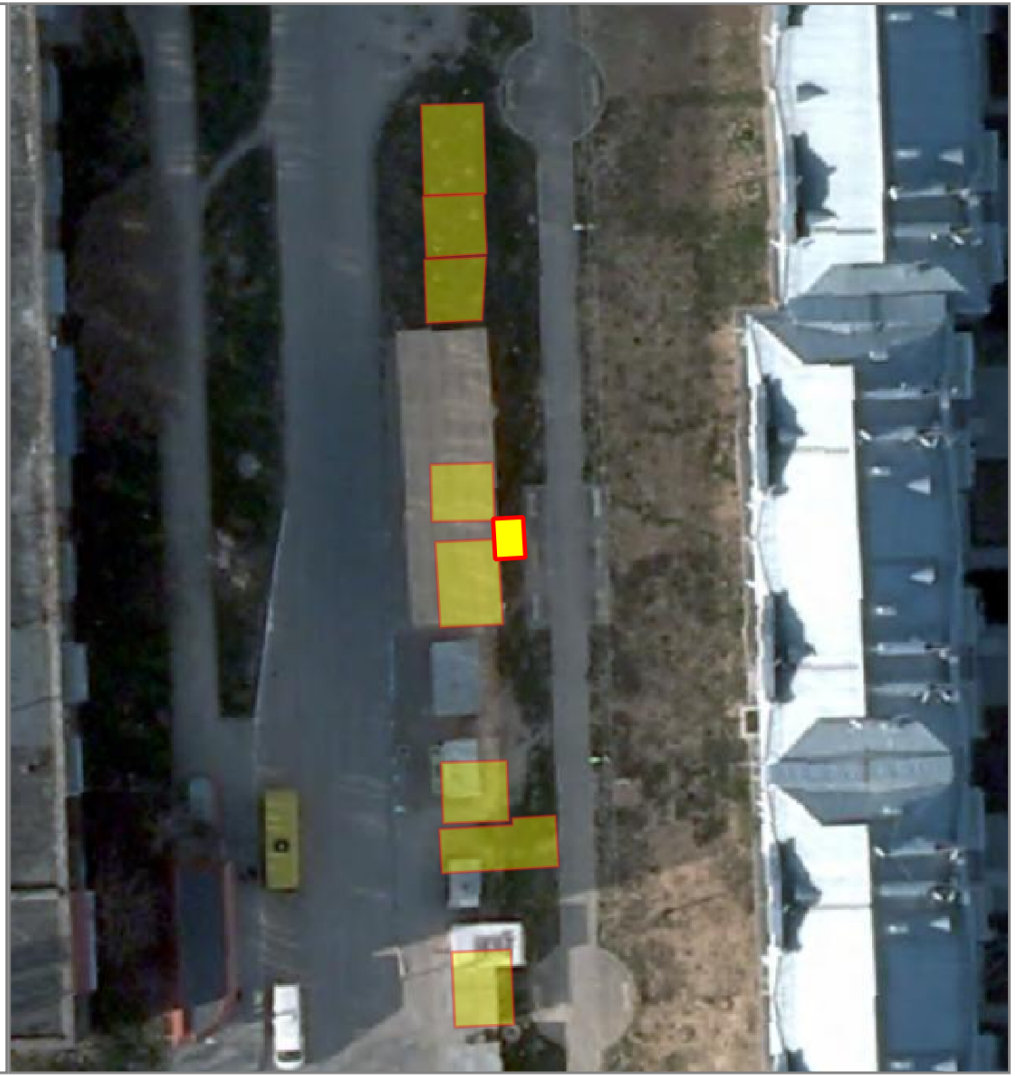

НТО 2020-2025 гг.

№ места НТО:	359*
Населенный пункт:	
ВМО Севастополя:	Гагаринский муниципальный округ
Улица:	ул. Бухта Казачья
Дом:	54
Примечания по размещению НТО:	
Тип НТО:	Павильон
Площадь объекта:	24
Специализация НТО:	продовольственная группа товаров
Период размещения НТО:	круглогодично

Координаты (СК-63 зона X4):

X	Y
4373034.08	4928076.67
4373038.27	4928076.91
4373038.67	4928071.23
4373034.47	4928070.99
4373034.08	4928076.67



НТО 2020-2025 гг.

№ места НТО:	360*
Населенный пункт:	
ВМО Севастополя:	Гагаринский муниципальный округ
Улица:	Бухта Казачья
Дом:	54
Примечания по размещению НТО:	
Тип НТО:	Павильон
Площадь объекта:	12
Специализация НТО:	продовольственная группа товаров
Период размещения НТО:	круглогодично

Координаты (СК-63 зона X4):

X	Y
4373035.60	4928087.74



НТО 2020-2025 гг.

№ места НТО:	361*
Населенный пункт:	
ВМО Севастополя:	Гагаринский муниципальный округ
Улица:	Бухта Казачья
Дом:	54
Примечания по размещению НТО:	
Тип НТО:	Павильон
Площадь объекта:	20
Специализация НТО:	продовольственная группа товаров
Период размещения НТО:	круглогодично

Координаты (СК-63 зона X4):

X	Y
4373040.74	4928085.24

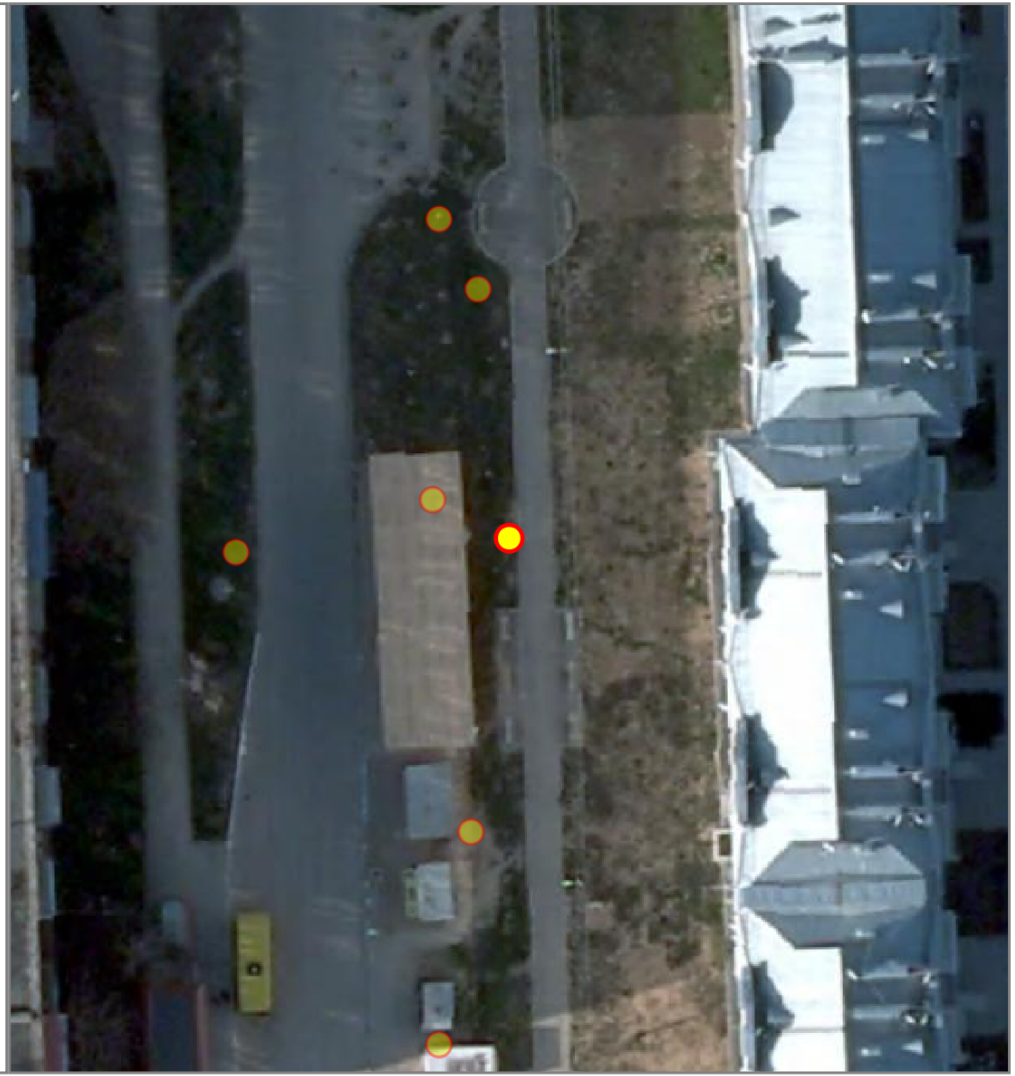

НТО 2020-2025 гг.

№ места НТО:	362*
Населенный пункт:	
ВМО Севастополя:	Гагаринский муниципальный округ
Улица:	ул. Бухта Казачья
Дом:	54
Примечания по размещению НТО:	
Тип НТО:	Павильон
Площадь объекта:	18
Специализация НТО:	непродовольственная группа товаров
Период размещения НТО:	круглогодично

Координаты (СК-63 зона X4):

X	Y
4373034.63	4928062.00
4373034.82	4928057.94
4373039.21	4928058.15
4373039.02	4928062.17
4373034.63	4928062.00



НТО 2020-2025 гг.

№ места НТО:	363*
Населенный пункт:	
ВМО Севастополя:	Гагаринский муниципальный округ
Улица:	ул. Бухта Казачья
Дом:	54
Примечания по размещению НТО:	
Тип НТО:	Павильон
Площадь объекта:	24
Специализация НТО:	продовольственная группа товаров
Период размещения НТО:	круглогодично

Координаты (СК-63 зона X4):

X	Y
4373042.56	4928055.16
4373042.32	4928058.56
4373039.43	4928058.35
4373039.46	4928057.90
4373034.57	4928057.56
4373034.78	4928054.62
4373042.56	4928055.16



НТО 2020-2025 гг.

№ места НТО:	364*
Населенный пункт:	
ВМО Севастополя:	Гагаринский муниципальный округ
Улица:	Бухта Казачья
Дом:	54
Примечания по размещению НТО:	
Тип НТО:	Павильон
Площадь объекта:	20
Специализация НТО:	продовольственная группа товаров
Период размещения НТО:	круглогодично

Координаты (СК-63 зона X4):

X	Y
4373038.41	4928065.67



НТО 2020-2025 гг.

№ места НТО:	365*
Населенный пункт:	
ВМО Севастополя:	Гагаринский муниципальный округ
Улица:	ул. Бухта Казачья
Дом:	54
Примечания по размещению НТО:	
Тип НТО:	Павильон
Площадь объекта:	20
Специализация НТО:	продовольственная группа товаров
Период размещения НТО:	круглогодично

Координаты (СК-63 зона X4):

X	Y
4373035.48	4928049.39
4373035.76	4928044.40
4373039.70	4928044.61
4373039.43	4928049.60
4373035.48	4928049.39



НТО 2020-2025 гг.

№ места НТО:	366*
Населенный пункт:	
ВМО Севастополя:	Гагаринский муниципальный округ
Улица:	Бухта Казачья
Дом:	54
Примечания по размещению НТО:	
Тип НТО:	Павильон
Площадь объекта:	26
Специализация НТО:	услуги общественного питания
Период размещения НТО:	круглогодично

Координаты (СК-63 зона X4):

X	Y
4373036.43	4928051.48



НТО 2020-2025 гг.

№ места НТО:	367
Населенный пункт:	
ВМО Севастополя:	Гагаринский муниципальный округ
Улица:	ул. Бухта Казачья
Дом:	54
Примечания по размещению НТО:	
Тип НТО:	Павильон
Площадь объекта:	16
Специализация НТО:	продовольственная группа товаров (хлеб, хлебобулочные изделия)
Период размещения НТО:	круглогодично

Координаты (СК-63 зона X4):

X	Y
4373035.86	4928037.69
4373035.75	4928041.07
4373040.51	4928041.22
4373040.61	4928037.85
4373035.86	4928037.69



НТО 2020-2025 гг.

№ места НТО:	368*
Населенный пункт:	
ВМО Севастополя:	Гагаринский муниципальный округ
Улица:	Бухта Казачья
Дом:	54
Примечания по размещению НТО:	
Тип НТО:	Павильон
Площадь объекта:	17.5
Специализация НТО:	продовольственная группа товаров
Период размещения НТО:	круглогодично

Координаты (СК-63 зона X4):

X	Y
4373038.02	4928042.58



НТО 2020-2025 гг.

№ места НТО:	369*
Населенный пункт:	
ВМО Севастополя:	Гагаринский муниципальный округ
Улица:	ул. Бухта Казачья
Дом:	54
Примечания по размещению НТО:	
Тип НТО:	Павильон
Площадь объекта:	14
Специализация НТО:	продовольственная группа товаров
Период размещения НТО:	круглогодично

Координаты (СК-63 зона X4):

X	Y
4373036.31	4928030.60
4373040.32	4928030.72
4373040.42	4928027.23
4373036.42	4928027.11
4373036.31	4928030.60



НТО 2020-2025 гг.

№ места НТО:	370*
Населенный пункт:	
ВМО Севастополя:	Гагаринский муниципальный округ
Улица:	ул. Бухта Казачья
Дом:	54
Примечания по размещению НТО:	
Тип НТО:	Павильон
Площадь объекта:	12
Специализация НТО:	продовольственная группа товаров
Период размещения НТО:	928

Координаты (СК-63 зона X4):

X	Y
4373036.18	4928026.89
4373040.19	4928027.04
4373040.31	4928024.07
4373036.31	4928023.89
4373036.18	4928026.89



НТО 2020-2025 гг.

№ места НТО:	371*
Населенный пункт:	
ВМО Севастополя:	Гагаринский муниципальный округ
Улица:	ул. Бухта Казачья
Дом:	54
Примечания по размещению НТО:	
Тип НТО:	Павильон
Площадь объекта:	17.5
Специализация НТО:	непродовольственная группа товаров
Период размещения НТО:	круглогодично

Координаты (СК-63 зона X4):

X	Y
4373037.24	4928000.50
4373037.16	4928002.72
4373044.88	4928003.02
4373044.97	4928000.80
4373037.24	4928000.50



НТО 2020-2025 гг.

№ места НТО:	372*
Населенный пункт:	
ВМО Севастополя:	Гагаринский муниципальный округ
Улица:	ул. Бухта Казачья
Дом:	54
Примечания по размещению НТО:	
Тип НТО:	Павильон
Площадь объекта:	24
Специализация НТО:	услуги общественного питания
Период размещения НТО:	круглогодично

Координаты (СК-63 зона X4):

X	Y
4373037.53	4927996.85
4373044.79	4927997.28
4373044.60	4928000.57
4373037.34	4928000.14
4373037.53	4927996.85



НТО 2020-2025 гг.

№ места НТО:	373*
Населенный пункт:	
ВМО Севастополя:	Гагаринский муниципальный округ
Улица:	Бухта Казачья
Дом:	54
Примечания по размещению НТО:	
Тип НТО:	Павильон
Площадь объекта:	32
Специализация НТО:	продовольственная группа товаров
Период размещения НТО:	круглогодично

Координаты (СК-63 зона X4):

X	Y
4373038.75	4928035.20



НТО 2020-2025 гг.

№ места НТО:	374*
Населенный пункт:	
ВМО Севастополя:	Гагаринский муниципальный округ
Улица:	Бухта Казачья
Дом:	54
Примечания по размещению НТО:	
Тип НТО:	Павильон
Площадь объекта:	20
Специализация НТО:	продовольственная группа товаров
Период размещения НТО:	круглогодично

Координаты (СК-63 зона X4):

X	Y
4373038.48	4928020.98



НТО 2020-2025 гг.

№ места НТО:	375*
Населенный пункт:	
ВМО Севастополя:	Гагаринский муниципальный округ
Улица:	ул. Бухта Казачья
Дом:	54
Примечания по размещению НТО:	
Тип НТО:	Павильон
Площадь объекта:	28
Специализация НТО:	продовольственная группа товаров
Период размещения НТО:	круглогодично

Координаты (СК-63 зона X4):

X	Y
4373040.01	4927948.07
4373039.73	4927952.63
4373045.83	4927953.00
4373046.11	4927948.44
4373040.01	4927948.07



НТО 2020-2025 гг.

№ места НТО:	376*
Населенный пункт:	
ВМО Севастополя:	Гагаринский муниципальный округ
Улица:	ул. Бухта Казачья
Дом:	54
Примечания по размещению НТО:	
Тип НТО:	Павильон
Площадь объекта:	30
Специализация НТО:	продовольственная группа товаров
Период размещения НТО:	круглогодично

Координаты (СК-63 зона X4):

X	Y
4373040.51	4927939.93
4373040.20	4927944.99
4373046.09	4927945.34
4373046.58	4927940.31
4373040.51	4927939.93



НТО 2020-2025 гг.

№ места НТО:	377*
Населенный пункт:	
ВМО Севастополя:	Гагаринский муниципальный округ
Улица:	ул. Бухта Казачья
Дом:	54
Примечания по размещению НТО:	
Тип НТО:	Павильон
Площадь объекта:	30
Специализация НТО:	продовольственная группа товаров
Период размещения НТО:	круглогодично

Координаты (СК-63 зона X4):

X	Y
4373041.14	4927930.75
4373047.13	4927931.08
4373046.86	4927936.07
4373040.87	4927935.75
4373041.14	4927930.75



НТО 2020-2025 гг.

№ места НТО:	378*
Населенный пункт:	
ВМО Севастополя:	Гагаринский муниципальный округ
Улица:	ул. Бухта Казачья
Дом:	54
Примечания по размещению НТО:	
Тип НТО:	Павильон
Площадь объекта:	28.8
Специализация НТО:	смешанная (продовольственная и непродовольственная) группа товаров
Период размещения НТО:	круглогодично

Координаты (СК-63 зона X4):

X	Y
4373040.96	4927924.64
4373040.73	4927929.44
4373046.73	4927929.72
4373046.96	4927924.93
4373040.96	4927924.64



НТО 2020-2025 гг.

№ места НТО:	379
Населенный пункт:	
ВМО Севастополя:	Гагаринский муниципальный округ
Улица:	ул. Вакуленчука
Дом:	18
Примечания по размещению НТО:	
Тип НТО:	Павильон
Площадь объекта:	20
Специализация НТО:	продовольственная группа товаров (хлеб, хлебобулочные изделия)
Период размещения НТО:	круглогодично

Координаты (СК-63 зона X4):

X	Y
4378429.94	4931052.90
4378427.12	4931057.08
4378430.41	4931059.25
4378433.25	4931055.11
4378429.94	4931052.90



НТО 2020-2025 гг.

№ места НТО:	380
Населенный пункт:	
ВМО Севастополя:	Гагаринский муниципальный округ
Улица:	ул. Вакуленчука
Дом:	5
Примечания по размещению НТО:	
Тип НТО:	Павильон
Площадь объекта:	7
Специализация НТО:	продовольственная группа товаров (хлеб, хлебобулочные изделия)
Период размещения НТО:	круглогодично

Координаты (СК-63 зона X4):

X	Y
4378658.12	4931493.15
4378661.55	4931492.50
4378661.17	4931490.54
4378657.73	4931491.19
4378658.12	4931493.15



НТО 2020-2025 гг.

№ места НТО:	381
Населенный пункт:	
ВМО Севастополя:	Гагаринский муниципальный округ
Улица:	Вакуленчука
Дом:	20
Примечания по размещению НТО:	
Тип НТО:	Киоск
Площадь объекта:	7
Специализация НТО:	печатная продукция
Период размещения НТО:	круглогодично

Координаты (СК-63 зона X4):

X	Y
4378359.50	4931119.29

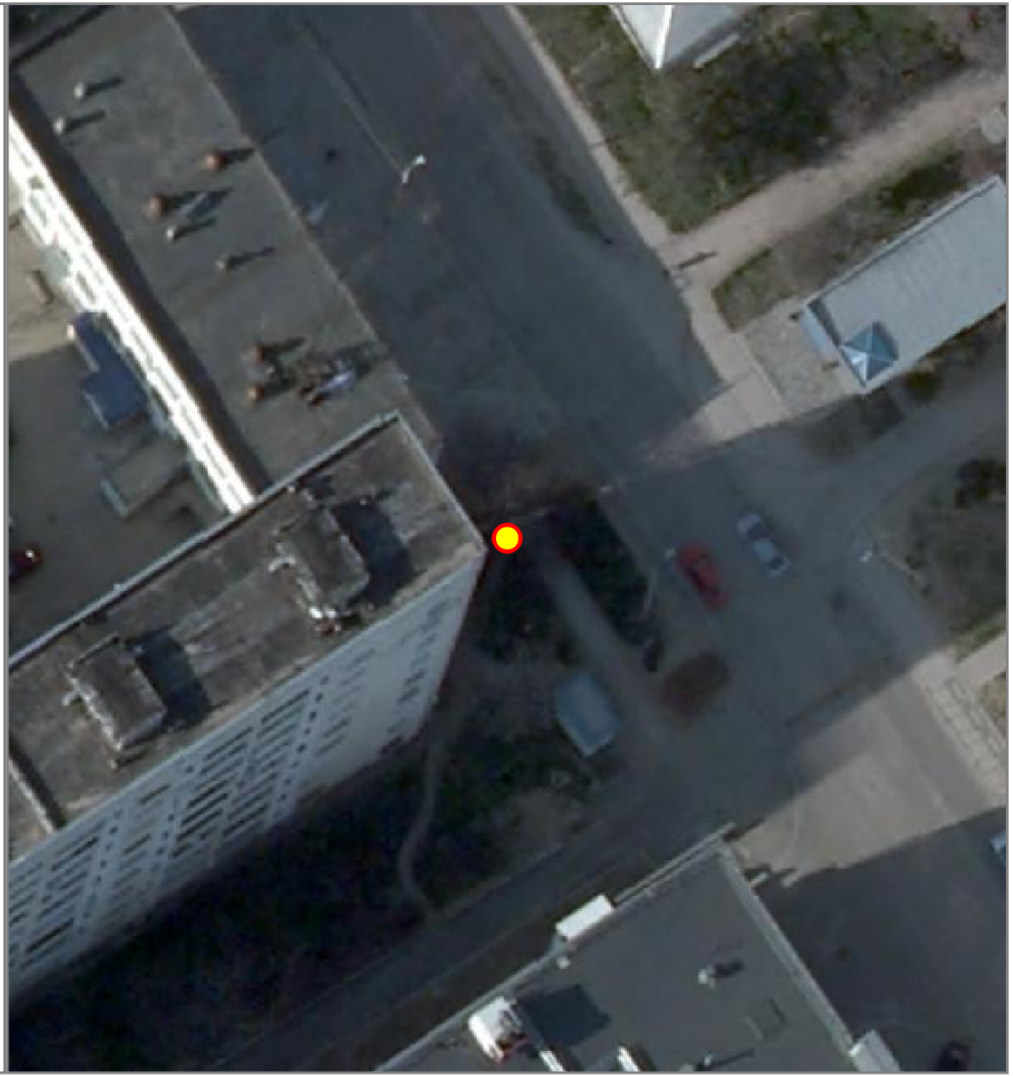

НТО 2020-2025 гг.

№ места НТО:	382*
Населенный пункт:	
ВМО Севастополя:	Гагаринский муниципальный округ
Улица:	ул. Меньшикова
Дом:	17А
Примечания по размещению НТО:	
Тип НТО:	Павильон
Площадь объекта:	20
Специализация НТО:	непродовольственная группа товаров
Период размещения НТО:	круглогодично

Координаты (СК-63 зона Х4):

X	Y
4378242.28	4931366.58
4378245.02	4931362.71
4378248.47	4931365.16
4378245.73	4931369.02
4378242.28	4931366.58



НТО 2020-2025 гг.

№ места НТО:	383*
Населенный пункт:	
ВМО Севастополя:	Гагаринский муниципальный округ
Улица:	ул. Меньшикова
Дом:	27
Примечания по размещению НТО:	
Тип НТО:	Павильон
Площадь объекта:	9
Специализация НТО:	продовольственная группа товаров
Период размещения НТО:	круглогодично

Координаты (СК-63 зона X4):

X	Y
4378356.91	4931178.05
4378359.51	4931179.34
4378361.02	4931176.64
4378358.23	4931175.42
4378356.91	4931178.05



НТО 2020-2025 гг.

№ места НТО:	384*
Населенный пункт:	
ВМО Севастополя:	Гагаринский муниципальный округ
Улица:	ул. Меньшикова
Дом:	27
Примечания по размещению НТО:	
Тип НТО:	Павильон
Площадь объекта:	9
Специализация НТО:	продовольственная группа товаров
Период размещения НТО:	круглогодично

Координаты (СК-63 зона X4):

X	Y
4378349.80	4931182.35
4378351.00	4931179.07
4378348.42	4931178.22
4378347.08	4931180.69
4378349.80	4931182.35



НТО 2020-2025 гг.

№ места НТО:	385
Населенный пункт:	
ВМО Севастополя:	Гагаринский муниципальный округ
Улица:	ул. Меньшикова
Дом:	27
Примечания по размещению НТО:	
Тип НТО:	Павильон
Площадь объекта:	18
Специализация НТО:	смешанная (продовольственная и непродовольственная) группа товаров
Период размещения НТО:	круглогодично

Координаты (СК-63 зона X4):

X	Y
4378349.76	4931182.46
4378352.46	4931183.80
4378355.30	4931182.81
4378354.11	4931179.26
4378351.12	4931179.07
4378349.76	4931182.46



НТО 2020-2025 гг.

№ места НТО:	386*
Населенный пункт:	
ВМО Севастополя:	Гагаринский муниципальный округ
Улица:	Меньшикова
Дом:	27
Примечания по размещению НТО:	
Тип НТО:	Павильон
Площадь объекта:	20
Специализация НТО:	продовольственная группа товаров
Период размещения НТО:	круглогодично

Координаты (СК-63 зона X4):

X	Y
4378360.32	4931184.15

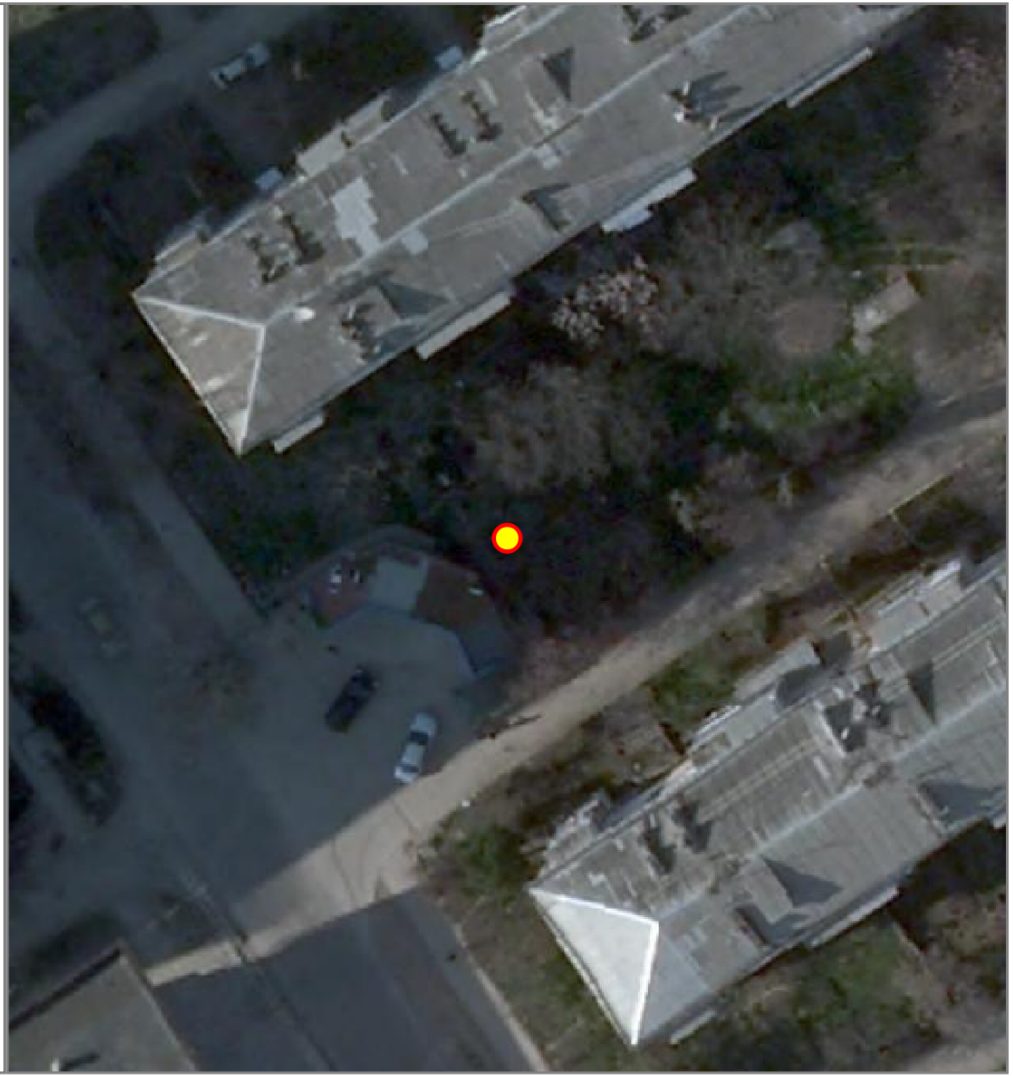

НТО 2020-2025 гг.

№ места НТО:	387
Населенный пункт:	
ВМО Севастополя:	Гагаринский муниципальный округ
Улица:	ул. адмирала Юмашева
Дом:	26
Примечания по размещению НТО:	
Тип НТО:	Киоск
Площадь объекта:	8
Специализация НТО:	продовольственная группа товаров (хлеб, хлебобулочные изделия)
Период размещения НТО:	круглогодично

Координаты (СК-63 зона X4):

X	Y
4376651.91	4930926.45
4376654.41	4930929.46
4376655.94	4930928.27
4376653.42	4930925.18
4376651.91	4930926.45



НТО 2020-2025 гг.

№ места НТО:	388*
Населенный пункт:	
ВМО Севастополя:	Гагаринский муниципальный округ
Улица:	ул. Александра Косарева
Дом:	5
Примечания по размещению НТО:	
Тип НТО:	Киоск
Площадь объекта:	8
Специализация НТО:	продовольственная группа товаров (молоко, молочная продукция)
Период размещения НТО:	круглогодично

Координаты (СК-63 зона X4):

X	Y
4376568.81	4929393.38
4376572.01	4929395.79
4376573.21	4929394.20
4376570.02	4929391.79
4376568.81	4929393.38



НТО 2020-2025 гг.

№ места НТО:	389*
Населенный пункт:	
ВМО Севастополя:	Гагаринский муниципальный округ
Улица:	ул. маршала Блюхера
Дом:	22
Примечания по размещению НТО:	
Тип НТО:	Киоск
Площадь объекта:	6
Специализация НТО:	непродовольственная группа товаров
Период размещения НТО:	круглогодично

Координаты (СК-63 зона X4):

X	Y
4374670.25	4929921.28
4374669.79	4929923.75
4374672.13	4929924.16
4374672.60	4929921.66
4374670.25	4929921.28



НТО 2020-2025 гг.

№ места НТО:	390*
Населенный пункт:	
ВМО Севастополя:	Гагаринский муниципальный округ
Улица:	ул. Героев Бреста
Дом:	53
Примечания по размещению НТО:	
Тип НТО:	Павильон
Площадь объекта:	30
Специализация НТО:	продовольственная группа товаров
Период размещения НТО:	круглогодично

Координаты (СК-63 зона X4):

X	Y
4375362.00	4930721.68
4375360.24	4930728.97
4375356.35	4930728.03
4375358.11	4930720.74
4375362.00	4930721.68



НТО 2020-2025 гг.

№ места НТО:	391*
Населенный пункт:	
ВМО Севастополя:	Гагаринский муниципальный округ
Улица:	ул. Ефремова
Дом:	18
Примечания по размещению НТО:	
Тип НТО:	Киоск
Площадь объекта:	16
Специализация НТО:	продовольственная группа товаров
Период размещения НТО:	круглогодично

Координаты (СК-63 зона X4):

X	Y
4378004.44	4932382.68
4378009.06	4932380.75
4378007.82	4932377.80
4378003.21	4932379.72
4378004.44	4932382.68



НТО 2020-2025 гг.

№ места НТО:	392*
Населенный пункт:	
ВМО Севастополя:	Гагаринский муниципальный округ
Улица:	ул. Военных Строителей
Дом:	-
Примечания по размещению НТО:	конечная остановка общественного транспорта "б. Казачья"
Тип НТО:	Павильон
Площадь объекта:	20
Специализация НТО:	продовольственная группа товаров
Период размещения НТО:	круглогодично

Координаты (СК-63 зона X4):

X	Y
4371788.98	4928366.96
4371791.89	4928370.68
4371795.29	4928368.02
4371792.33	4928364.28
4371788.98	4928366.96



НТО 2020-2025 гг.

№ места НТО:	393*
Населенный пункт:	
ВМО Севастополя:	Гагаринский муниципальный округ
Улица:	ул. Лизы Чайкиной
Дом:	95
Примечания по размещению НТО:	
Тип НТО:	Павильон
Площадь объекта:	19
Специализация НТО:	продовольственная группа товаров
Период размещения НТО:	круглогодично

Координаты (СК-63 зона X4):

X	Y
4378092.72	4931247.39
4378097.32	4931247.84
4378097.73	4931243.75
4378093.13	4931243.29
4378092.72	4931247.39



НТО 2020-2025 гг.

№ места НТО:	394*
Населенный пункт:	
ВМО Севастополя:	Гагаринский муниципальный округ
Улица:	Лизы Чайкиной
Дом:	95
Примечания по размещению НТО:	
Тип НТО:	Киоск
Площадь объекта:	20
Специализация НТО:	продовольственная группа товаров
Период размещения НТО:	круглогодично

Координаты (СК-63 зона X4):

X	Y
4378069.91	4931244.33



НТО 2020-2025 гг.

№ места НТО:	395*
Населенный пункт:	
ВМО Севастополя:	Гагаринский муниципальный округ
Улица:	Фиолентовское шоссе
Дом:	-
Примечания по размещению НТО:	в районе остановки общественного трапнспорта "Сады"(в центр)
Тип НТО:	Павильон
Площадь объекта:	24
Специализация НТО:	продовольственная группа товаров
Период размещения НТО:	круглогодично

Координаты (СК-63 зона X4):

X	Y
4375014.12	4926369.92
4375018.25	4926367.78
4375020.62	4926372.36
4375016.50	4926374.50
4375014.12	4926369.92



НТО 2020-2025 гг.

№ места НТО:	396*
Населенный пункт:	
ВМО Севастополя:	Гагаринский муниципальный округ
Улица:	ул. Надежды Островской
Дом:	16Г
Примечания по размещению НТО:	
Тип НТО:	Павильон
Площадь объекта:	20
Специализация НТО:	продовольственная группа товаров
Период размещения НТО:	круглогодично

Координаты (СК-63 зона X4):

X	Y
4378320.33	4932248.84
4378323.35	4932249.06
4378323.82	4932242.55
4378320.80	4932242.33
4378320.33	4932248.84



НТО 2020-2025 гг.

№ места НТО:	397*
Населенный пункт:	
ВМО Севастополя:	Гагаринский муниципальный округ
Улица:	ул. Надежды Островской
Дом:	21
Примечания по размещению НТО:	
Тип НТО:	Киоск
Площадь объекта:	14
Специализация НТО:	продовольственная группа товаров
Период размещения НТО:	круглогодично

Координаты (СК-63 зона X4):

X	Y
4378332.58	4932179.34
4378332.78	4932175.24
4378329.48	4932175.08
4378329.28	4932179.18
4378332.58	4932179.34



НТО 2020-2025 гг.

№ места НТО:	398*
Населенный пункт:	
ВМО Севастополя:	Гагаринский муниципальный округ
Улица:	ул. Дмитрия Ульянова
Дом:	16
Примечания по размещению НТО:	
Тип НТО:	Павильон
Площадь объекта:	53
Специализация НТО:	продовольственная группа товаров
Период размещения НТО:	круглогодично

Координаты (СК-63 зона X4):

X	Y
4378925.20	4932270.53
4378933.28	4932269.95
4378932.81	4932263.38
4378924.73	4932263.96
4378925.20	4932270.53



НТО 2020-2025 гг.

№ места НТО:	399*
Населенный пункт:	
ВМО Севастополя:	Гагаринский муниципальный округ
Улица:	Маячная
Дом:	1
Примечания по размещению НТО:	
Тип НТО:	Павильон
Площадь объекта:	60
Специализация НТО:	бытовые услуги
Период размещения НТО:	круглогодично

Координаты (СК-63 зона X4):

X	Y
4375507.33	4931223.99



НТО 2020-2025 гг.

№ места НТО:	400*
Населенный пункт:	
ВМО Севастополя:	Гагаринский муниципальный округ
Улица:	пр-т Героев Сталинграда
Дом:	33
Примечания по размещению НТО:	
Тип НТО:	Павильон
Площадь объекта:	19
Специализация НТО:	продовольственная группа товаров
Период размещения НТО:	круглогодично

Координаты (СК-63 зона X4):

X	Y
4374833.78	4930463.93
4374836.94	4930463.60
4374836.33	4930457.62
4374833.14	4930457.86
4374833.78	4930463.93



НТО 2020-2025 гг.

№ места НТО:	401*
Населенный пункт:	
ВМО Севастополя:	Гагаринский муниципальный округ
Улица:	ул. Астана Кесаева
Дом:	8/4
Примечания по размещению НТО:	
Тип НТО:	Павильон
Площадь объекта:	10
Специализация НТО:	продовольственная группа товаров
Период размещения НТО:	круглогодично

Координаты (СК-63 зона X4):

X	Y
4375953.99	4930376.62
4375950.48	4930375.82
4375951.08	4930373.18
4375954.59	4930373.98
4375953.99	4930376.62



НТО 2020-2025 гг.

№ места НТО:	402*
Населенный пункт:	
ВМО Севастополя:	Гагаринский муниципальный округ
Улица:	ул. Щитовая
Дом:	17
Примечания по размещению НТО:	
Тип НТО:	Павильон
Площадь объекта:	26
Специализация НТО:	услуги общественного питания
Период размещения НТО:	круглогодично

Координаты (СК-63 зона X4):

X	Y
4376673.44	4932464.61
4376668.32	4932464.12
4376667.83	4932469.20
4376672.96	4932469.69
4376673.44	4932464.61



НТО 2020-2025 гг.

№ места НТО:	403*
Населенный пункт:	
ВМО Севастополя:	Гагаринский муниципальный округ
Улица:	ул. Героев Подводников
Дом:	-
Примечания по размещению НТО:	в районе котельной
Тип НТО:	Павильон
Площадь объекта:	23
Специализация НТО:	продовольственная группа товаров
Период размещения НТО:	круглогодично

Координаты (СК-63 зона X4):

X	Y
4378152.42	4932006.44
4378153.31	4932012.66
4378156.10	4932012.09
4378156.84	4932011.93
4378156.20	4932005.74
4378152.42	4932006.44



НТО 2020-2025 гг.

№ места НТО:	404*
Населенный пункт:	
ВМО Севастополя:	Гагаринский муниципальный округ
Улица:	Фиолентовское шоссе
Дом:	9а
Примечания по размещению НТО:	
Тип НТО:	Павильон
Площадь объекта:	30
Специализация НТО:	непродовольственная группа товаров
Период размещения НТО:	круглогодично

Координаты (СК-63 зона X4):

X	Y
4377417.86	4929317.78
4377420.05	4929313.86
4377414.23	4929310.60
4377412.03	4929314.52
4377417.86	4929317.78



НТО 2020-2025 гг.

№ места НТО:	405*
Населенный пункт:	
ВМО Севастополя:	Гагаринский муниципальный округ
Улица:	ул. Шабалина
Дом:	14
Примечания по размещению НТО:	
Тип НТО:	Киоск
Площадь объекта:	12
Специализация НТО:	продовольственная группа товаров
Период размещения НТО:	круглогодично

Координаты (СК-63 зона X4):

X	Y
4379330.22	4928356.67
4379331.11	4928353.80
4379327.29	4928352.62
4379326.40	4928355.48
4379330.22	4928356.67



НТО 2020-2025 гг.

№ места НТО:	406*
Населенный пункт:	
ВМО Севастополя:	Гагаринский муниципальный округ
Улица:	ул. Шабалина
Дом:	14
Примечания по размещению НТО:	
Тип НТО:	Киоск
Площадь объекта:	12
Специализация НТО:	продовольственная группа товаров
Период размещения НТО:	круглогодично

Координаты (СК-63 зона X4):

X	Y
4379329.33	4928359.53
4379330.22	4928356.67
4379326.40	4928355.48
4379325.51	4928358.35
4379329.33	4928359.53



НТО 2020-2025 гг.

№ места НТО:	407*
Населенный пункт:	
ВМО Севастополя:	Гагаринский муниципальный округ
Улица:	Монастырское шоссе
Дом:	-
Примечания по размещению НТО:	в районе городского кладбища
Тип НТО:	Павильон
Площадь объекта:	30
Специализация НТО:	непродовольственная группа товаров (цветы)
Период размещения НТО:	круглогодично

Координаты (СК-63 зона X4):

X	Y
4381287.38	4925354.88
4381291.17	4925359.53
4381287.29	4925362.69
4381283.50	4925358.03
4381287.38	4925354.88



НТО 2020-2025 гг.

№ места НТО:	408*
Населенный пункт:	
ВМО Севастополя:	Гагаринский муниципальный округ
Улица:	Монастырское шоссе
Дом:	-
Примечания по размещению НТО:	в районе городского кладбища
Тип НТО:	Павильон
Площадь объекта:	9
Специализация НТО:	непродовольственная группа товаров (цветы)
Период размещения НТО:	круглогодично

Координаты (СК-63 зона X4):

X	Y
4381347.91	4925421.63
4381345.69	4925423.65
4381347.75	4925425.90
4381349.89	4925423.85
4381347.91	4925421.63

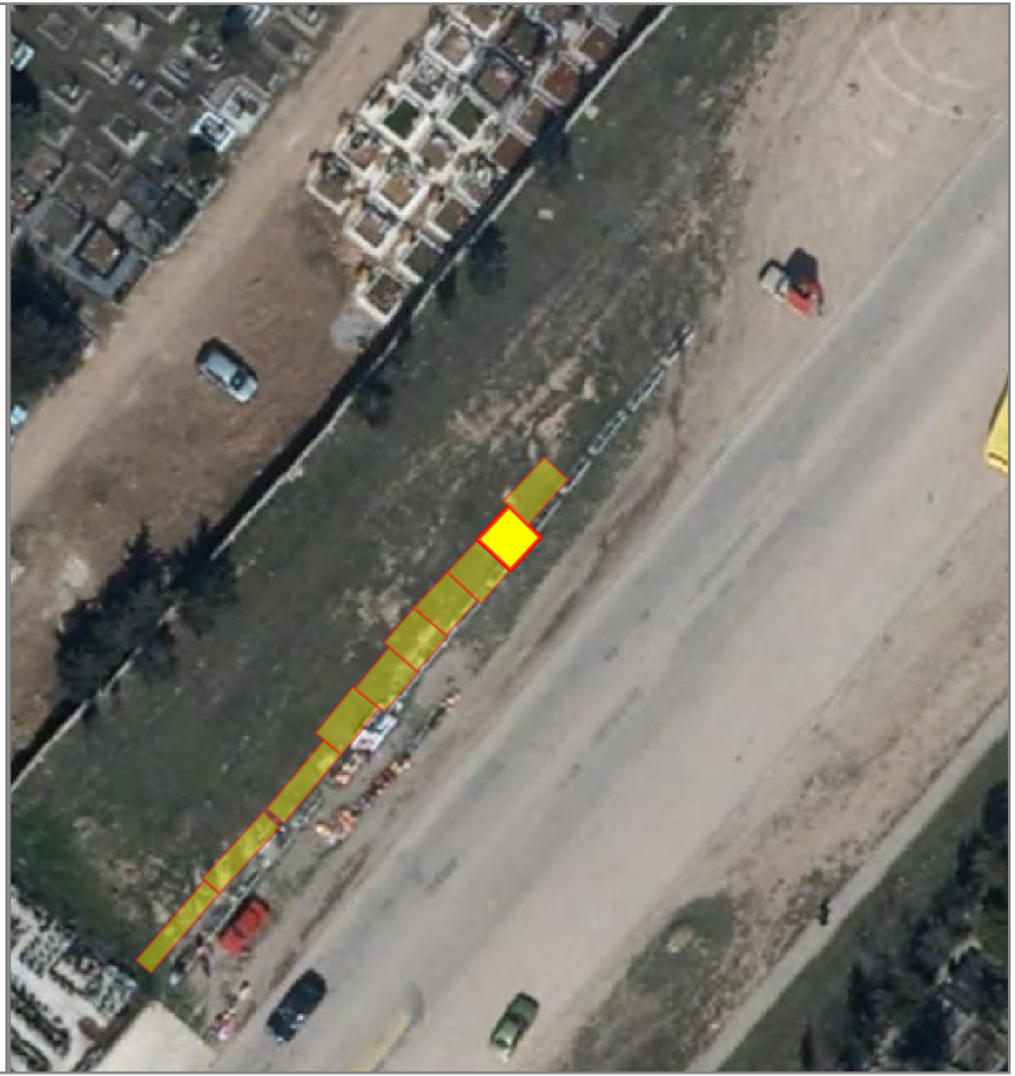

НТО 2020-2025 гг.

№ места НТО:	409*
Населенный пункт:	
ВМО Севастополя:	Гагаринский муниципальный округ
Улица:	Монастырское шоссе
Дом:	-
Примечания по размещению НТО:	в районе городского кладбища
Тип НТО:	Павильон
Площадь объекта:	9
Специализация НТО:	непродовольственная группа товаров (цветы)
Период размещения НТО:	круглогодично

Координаты (СК-63 зона X4):

X	Y
4381347.40	4925426.24
4381350.08	4925429.19
4381351.66	4925427.70
4381349.05	4925424.66
4381347.40	4925426.24

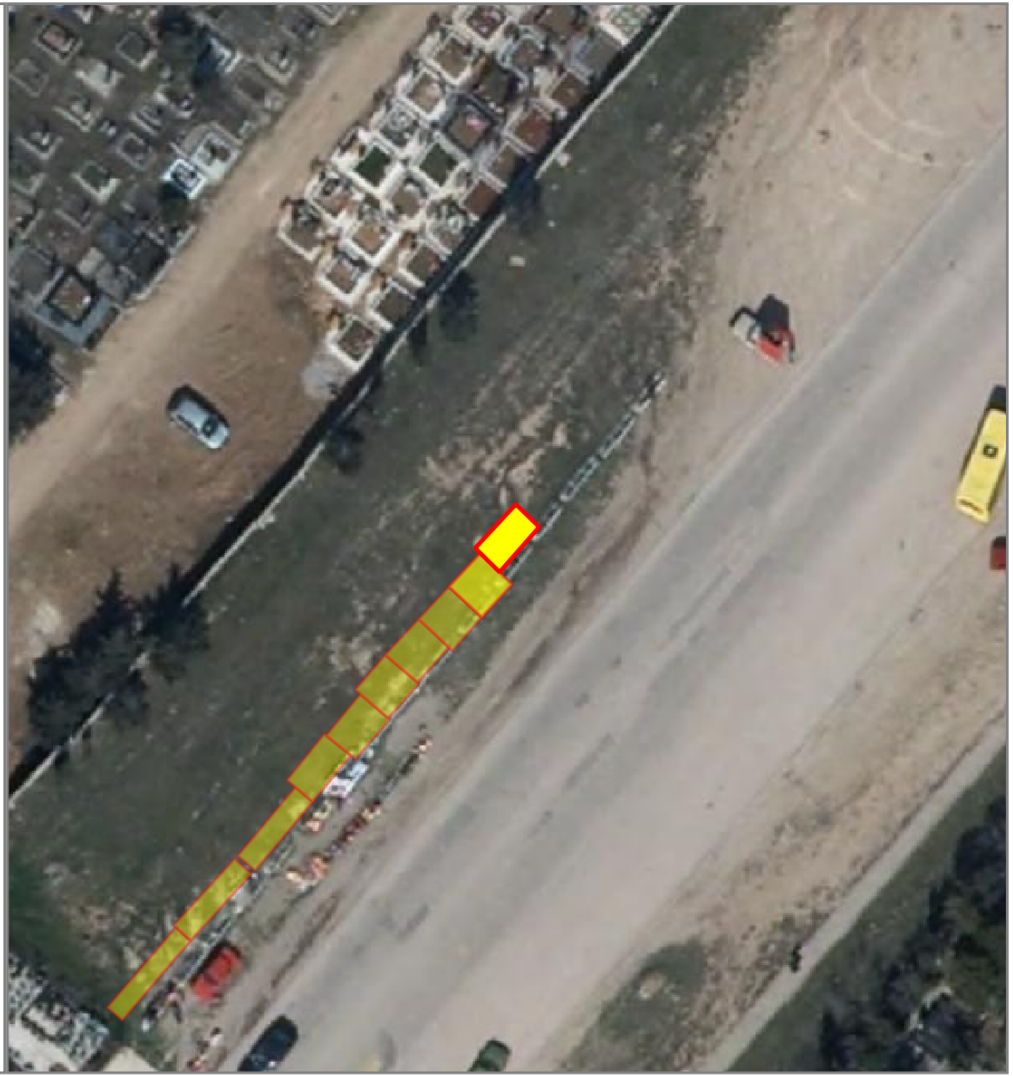

НТО 2020-2025 гг.

№ места НТО:	410*
Населенный пункт:	
ВМО Севастополя:	Гагаринский муниципальный округ
Улица:	Монастырское шоссе
Дом:	-
Примечания по размещению НТО:	в районе городского кладбища
Тип НТО:	Павильон
Площадь объекта:	9
Специализация НТО:	непродовольственная группа товаров (цветы)
Период размещения НТО:	круглогодично

Координаты (СК-63 зона X4):

X	Y
4381347.91	4925421.63
4381345.69	4925423.65
4381347.75	4925425.90
4381349.89	4925423.85
4381347.91	4925421.63



НТО 2020-2025 гг.

№ места НТО:	411*
Населенный пункт:	
ВМО Севастополя:	Гагаринский муниципальный округ
Улица:	Монастырское шоссе
Дом:	-
Примечания по размещению НТО:	в районе городского кладбища
Тип НТО:	Павильон
Площадь объекта:	9
Специализация НТО:	непродовольственная группа товаров (цветы)
Период размещения НТО:	круглогодично

Координаты (СК-63 зона X4):

X	Y
4381345.96	4925419.40
4381343.70	4925421.47
4381345.69	4925423.65
4381347.91	4925421.63
4381345.96	4925419.40



НТО 2020-2025 гг.

№ места НТО:	412*
Населенный пункт:	
ВМО Севастополя:	Гагаринский муниципальный округ
Улица:	Монастырское шоссе
Дом:	-
Примечания по размещению НТО:	в районе городского кладбища
Тип НТО:	Павильон
Площадь объекта:	9
Специализация НТО:	непродовольственная группа товаров (цветы)
Период размещения НТО:	круглогодично

Координаты (СК-63 зона X4):

X	Y
4381341.50	4925419.06
4381343.70	4925421.47
4381345.74	4925419.60
4381343.67	4925417.25
4381341.50	4925419.06

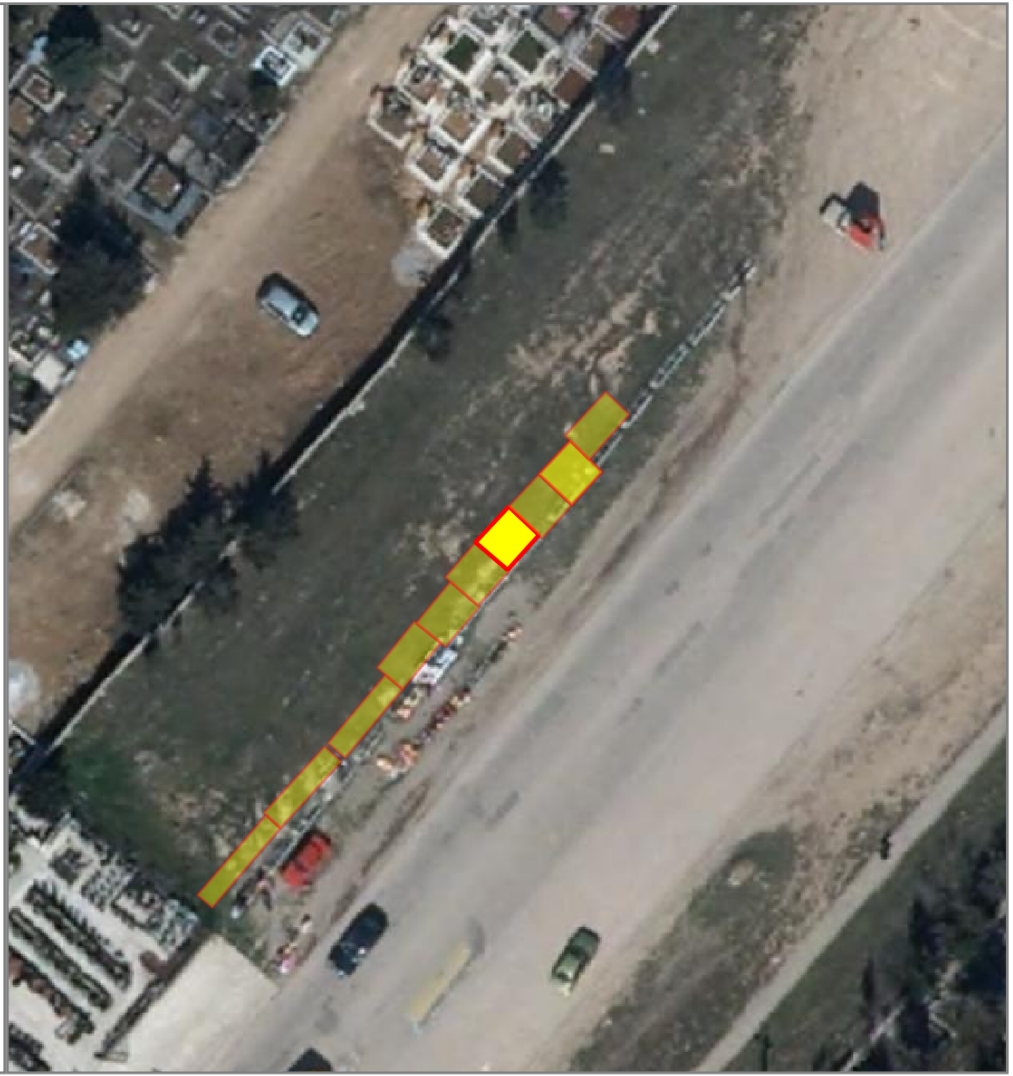

НТО 2020-2025 гг.

№ места НТО:	413*
Населенный пункт:	
ВМО Севастополя:	Гагаринский муниципальный округ
Улица:	Монастырское шоссе
Дом:	-
Примечания по размещению НТО:	в районе городского кладбища
Тип НТО:	Павильон
Площадь объекта:	9
Специализация НТО:	непродовольственная группа товаров (цветы)
Период размещения НТО:	круглогодично

Координаты (СК-63 зона X4):

X	Y
4381339.53	4925416.72
4381341.50	4925419.06
4381343.76	4925417.17
4381341.73	4925414.84
4381339.53	4925416.72



НТО 2020-2025 гг.

№ места НТО:	414*
Населенный пункт:	
ВМО Севастополя:	Гагаринский муниципальный округ
Улица:	Монастырское шоссе
Дом:	-
Примечания по размещению НТО:	в районе городского кладбища
Тип НТО:	Павильон
Площадь объекта:	9
Специализация НТО:	непродовольственная группа товаров (цветы)
Период размещения НТО:	круглогодично

Координаты (СК-63 зона X4):

X	Y
4381339.60	4925412.08
4381337.62	4925413.64
4381339.87	4925416.43
4381341.82	4925414.76
4381339.60	4925412.08



НТО 2020-2025 гг.

№ места НТО:	415*
Населенный пункт:	
ВМО Севастополя:	Гагаринский муниципальный округ
Улица:	Монастырское шоссе
Дом:	-
Примечания по размещению НТО:	в районе городского кладбища
Тип НТО:	Павильон
Площадь объекта:	9
Специализация НТО:	непродовольственная группа товаров (цветы)
Период размещения НТО:	круглогодично

Координаты (СК-63 зона X4):

X	Y
4381335.04	4925410.64
4381337.49	4925413.74
4381339.27	4925412.34
4381336.77	4925409.22
4381335.04	4925410.64



НТО 2020-2025 гг.

№ места НТО:	416*
Населенный пункт:	
ВМО Севастополя:	Гагаринский муниципальный округ
Улица:	Монастырское шоссе
Дом:	-
Примечания по размещению НТО:	в районе городского кладбища
Тип НТО:	Павильон
Площадь объекта:	9
Специализация НТО:	непродовольственная группа товаров (цветы)
Период размещения НТО:	круглогодично

Координаты (СК-63 зона X4):

X	Y
4381332.98	4925404.60
4381336.77	4925409.22
4381335.60	4925410.17
4381331.82	4925405.56
4381332.98	4925404.60



НТО 2020-2025 гг.

№ места НТО:	417*
Населенный пункт:	
ВМО Севастополя:	Гагаринский муниципальный округ
Улица:	Монастырское шоссе
Дом:	-
Примечания по размещению НТО:	в районе городского кладбища
Тип НТО:	Павильон
Площадь объекта:	9
Специализация НТО:	непродовольственная группа товаров (цветы)
Период размещения НТО:	круглогодично

Координаты (СК-63 зона X4):

X	Y
4381327.61	4925400.88
4381331.60	4925405.35
4381332.72	4925404.35
4381328.73	4925399.88
4381327.61	4925400.88



НТО 2020-2025 гг.

№ места НТО:	418и
Населенный пункт:	
ВМО Севастополя:	Гагаринский муниципальный округ
Улица:	Монастырское шоссе
Дом:	-
Примечания по размещению НТО:	в районе городского кладбища
Тип НТО:	Павильон
Площадь объекта:	18
Специализация НТО:	непродовольственная группа товаров (цветы)
Период размещения НТО:	круглогодично

Координаты (СК-63 зона X4):

X	Y
4381266.30	4925345.73
4381269.40	4925343.18
4381266.53	4925339.70
4381263.44	4925342.25
4381266.30	4925345.73

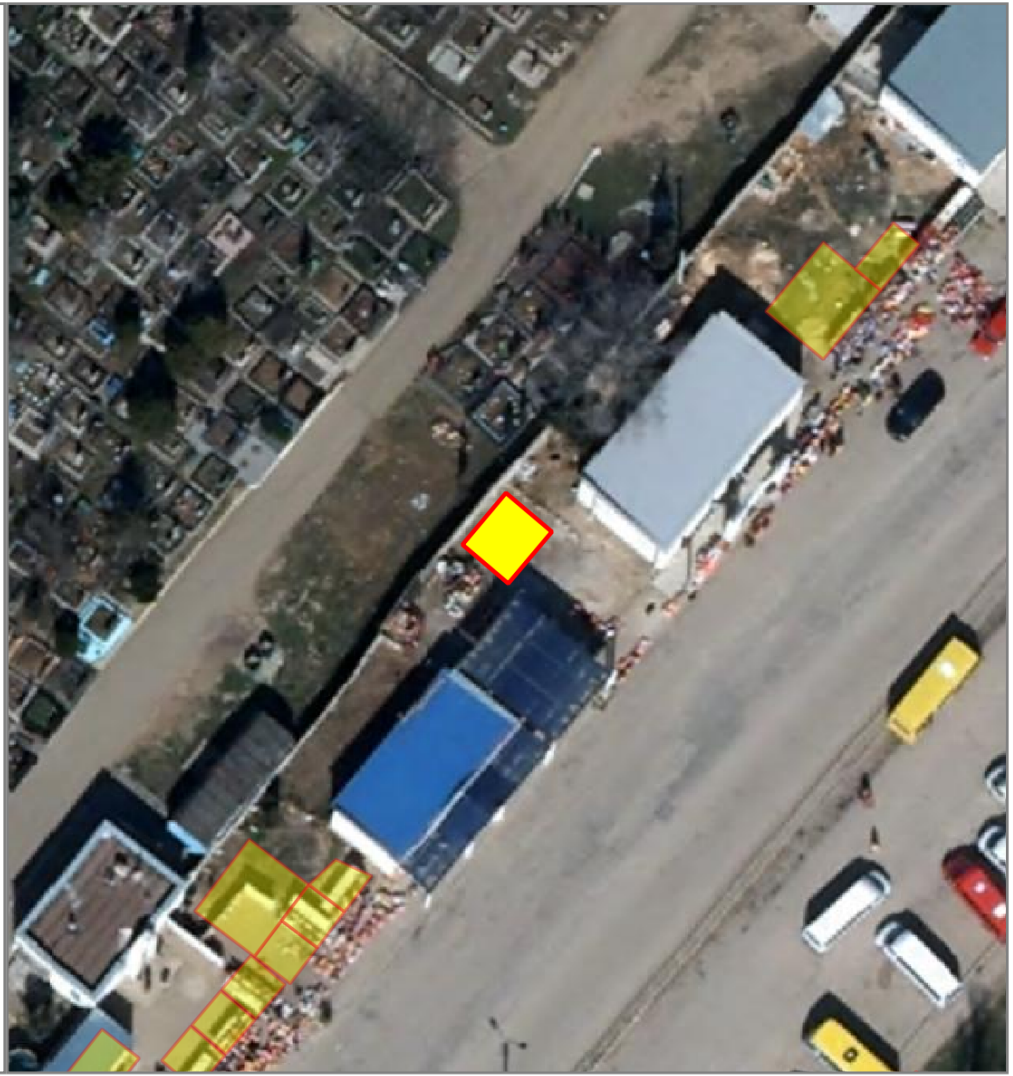

НТО 2020-2025 гг.

№ места НТО:	419*
Населенный пункт:	
ВМО Севастополя:	Гагаринский муниципальный округ
Улица:	Монастырское шоссе
Дом:	-
Примечания по размещению НТО:	в районе городского кладбища
Тип НТО:	Павильон
Площадь объекта:	9
Специализация НТО:	непродовольственная группа товаров (цветы)
Период размещения НТО:	круглогодично

Координаты (СК-63 зона X4):

X	Y
4381324.23	4925394.52
4381328.73	4925399.88
4381327.73	4925400.71
4381323.23	4925395.35
4381324.23	4925394.52

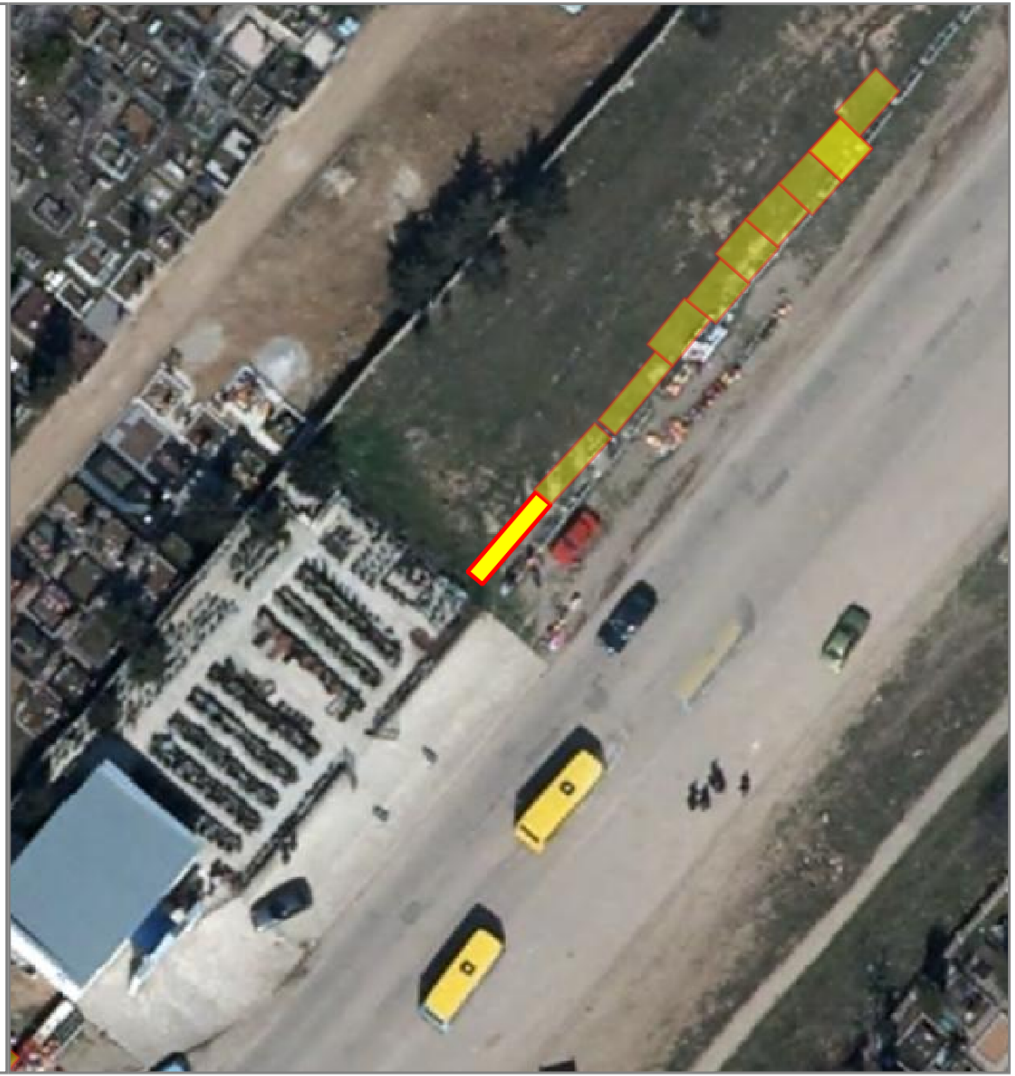

НТО 2020-2025 гг.

№ места НТО:	420*
Населенный пункт:	
ВМО Севастополя:	Гагаринский муниципальный округ
Улица:	Монастырское шоссе
Дом:	-
Примечания по размещению НТО:	в районе городского кладбища
Тип НТО:	Павильон
Площадь объекта:	9
Специализация НТО:	непродовольственная группа товаров (цветы)
Период размещения НТО:	круглогодично

Координаты (СК-63 зона X4):

X	Y
4381255.87	4925317.71
4381257.65	4925320.12
4381255.24	4925321.18
4381253.46	4925319.48
4381255.87	4925317.71



НТО 2020-2025 гг.

№ места НТО:	421*
Населенный пункт:	
ВМО Севастополя:	Гагаринский муниципальный округ
Улица:	Монастырское шоссе
Дом:	-
Примечания по размещению НТО:	в районе городского кладбища
Тип НТО:	Павильон
Площадь объекта:	9
Специализация НТО:	непродовольственная группа товаров (цветы)
Период размещения НТО:	круглогодично

Координаты (СК-63 зона X4):

X	Y
4381254.09	4925315.29
4381255.87	4925317.71
4381253.46	4925319.48
4381251.67	4925317.07
4381254.09	4925315.29

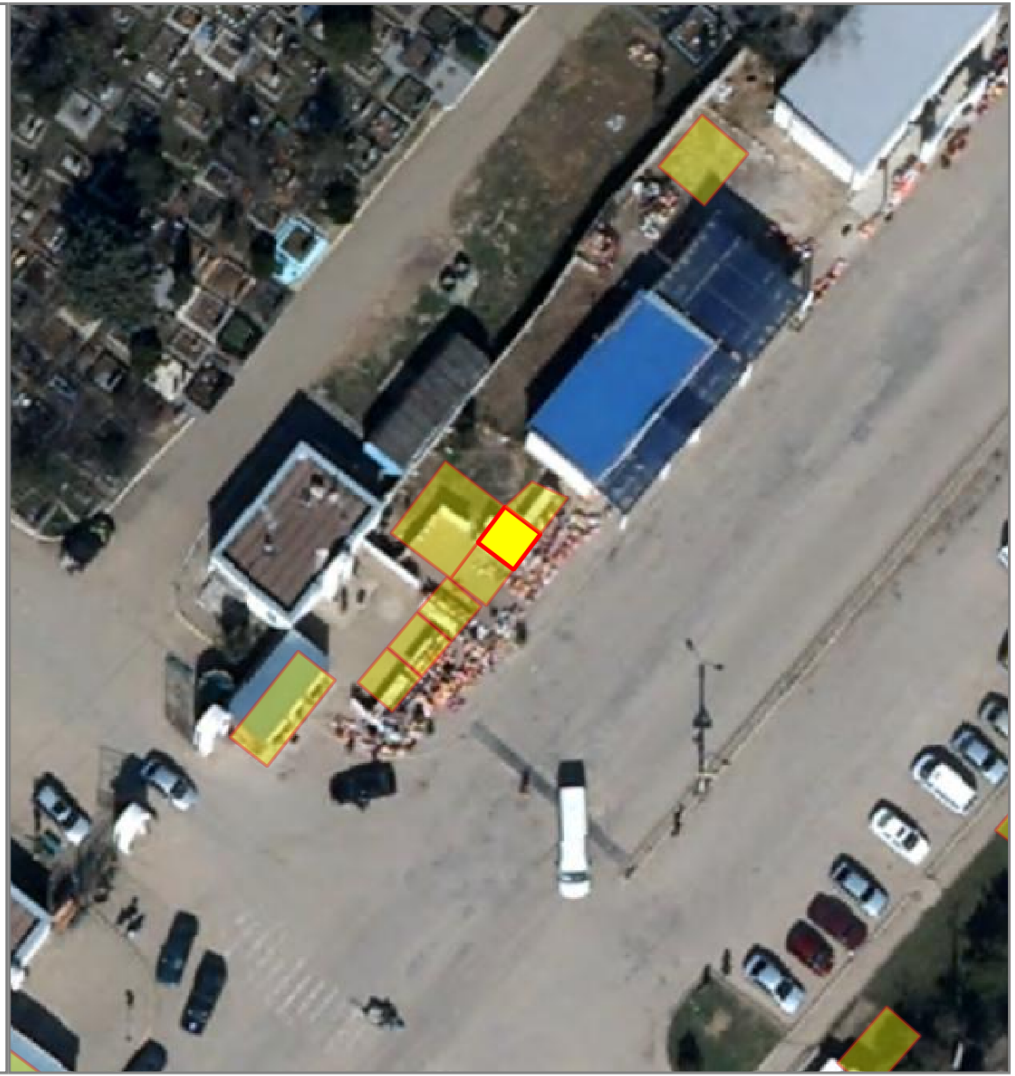

НТО 2020-2025 гг.

№ места НТО:	422*
Населенный пункт:	
ВМО Севастополя:	Гагаринский муниципальный округ
Улица:	Монастырское шоссе
Дом:	-
Примечания по размещению НТО:	в районе городского кладбища
Тип НТО:	Павильон
Площадь объекта:	9
Специализация НТО:	непродовольственная группа товаров (цветы)
Период размещения НТО:	круглогодично

Координаты (СК-63 зона X4):

X	Y
4381252.30	4925312.88
4381254.08	4925315.29
4381251.67	4925317.07
4381249.89	4925314.66
4381252.30	4925312.88

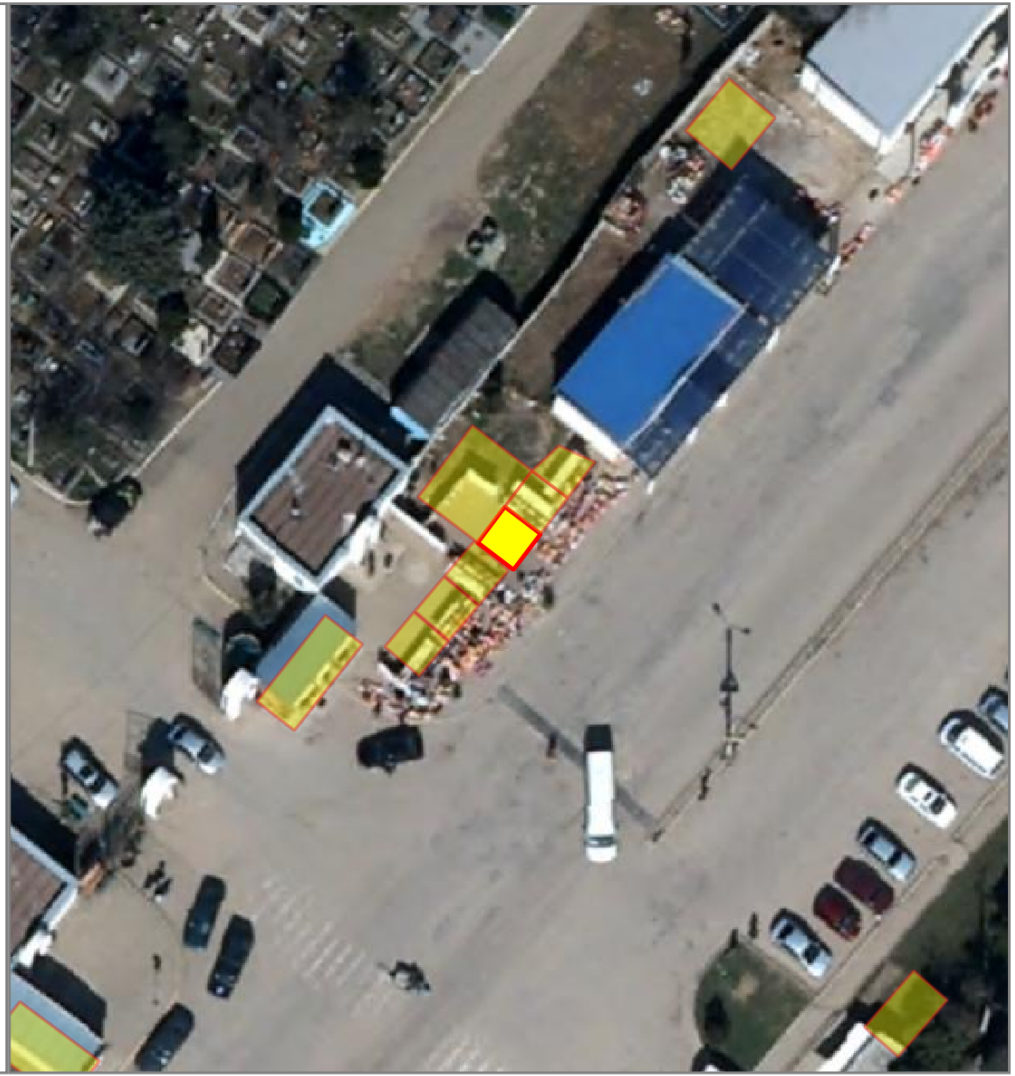

НТО 2020-2025 гг.

№ места НТО:	423*
Населенный пункт:	
ВМО Севастополя:	Гагаринский муниципальный округ
Улица:	Монастырское шоссе
Дом:	-
Примечания по размещению НТО:	в районе городского кладбища
Тип НТО:	Павильон
Площадь объекта:	9
Специализация НТО:	непродовольственная группа товаров (цветы)
Период размещения НТО:	круглогодично

Координаты (СК-63 зона X4):

X	Y
4381250.04	4925310.52
4381251.96	4925312.83
4381249.65	4925314.74
4381247.73	4925312.43
4381250.04	4925310.52



НТО 2020-2025 гг.

№ места НТО:	424*
Населенный пункт:	
ВМО Севастополя:	Гагаринский муниципальный округ
Улица:	Монастырское шоссе
Дом:	-
Примечания по размещению НТО:	в районе городского кладбища
Тип НТО:	Павильон
Площадь объекта:	9
Специализация НТО:	непродовольственная группа товаров (цветы)
Период размещения НТО:	круглогодично

Координаты (СК-63 зона X4):

X	Y
4381248.06	4925308.13
4381249.98	4925310.44
4381247.67	4925312.35
4381245.76	4925310.04
4381248.06	4925308.13



НТО 2020-2025 гг.

№ места НТО:	425*
Населенный пункт:	
ВМО Севастополя:	Гагаринский муниципальный округ
Улица:	Монастырское шосссе
Дом:	-
Примечания по размещению НТО:	в районе городского клдбища
Тип НТО:	Павильон
Площадь объекта:	9
Специализация НТО:	непродовольственная группа товаров (цветы)
Период размещения НТО:	круглогодично

Координаты (СК-63 зона X4):

X	Y
4381246.09	4925305.74
4381248.00	4925308.05
4381245.69	4925309.97
4381243.78	4925307.65
4381246.09	4925305.74



НТО 2020-2025 гг.

№ места НТО:	426*
Населенный пункт:	
ВМО Севастополя:	Гагаринский муниципальный округ
Улица:	Монастырское шоссе
Дом:	-
Примечания по размещению НТО:	в районе городского кладбища
Тип НТО:	Павильон
Площадь объекта:	9
Специализация НТО:	непродовольственная группа товаров (цветы)
Период размещения НТО:	круглогодично

Координаты (СК-63 зона X4):

X	Y
4381291.17	4925359.53
4381289.42	4925360.95
4381291.95	4925364.05
4381293.69	4925362.63
4381291.17	4925359.53



НТО 2020-2025 гг.

№ места НТО:	427*
Населенный пункт:	
ВМО Севастополя:	Гагаринский муниципальный округ
Улица:	пр-т Античный
Дом:	3
Примечания по размещению НТО:	
Тип НТО:	Торговый автомат
Площадь объекта:	1
Специализация НТО:	продовольственная группа товаров (питьевая вода)
Период размещения НТО:	круглогодично

Координаты (СК-63 зона X4):

X	Y
4375032.36	4931064.32
4375032.36	4931065.51
4375033.50	4931065.37
4375033.36	4931064.18
4375032.36	4931064.32



НТО 2020-2025 гг.

№ места НТО:	428*
Населенный пункт:	
ВМО Севастополя:	Гагаринский муниципальный округ
Улица:	пр-т Античный
Дом:	6
Примечания по размещению НТО:	-
Тип НТО:	Торговый автомат
Площадь объекта:	1
Специализация НТО:	продовольственная группа товаров (питьевая вода)
Период размещения НТО:	круглогодично

Координаты (СК-63 зона X4):

X	Y
4374863.51	4931117.39
4374862.69	4931117.84
4374863.43	4931118.94
4374864.25	4931118.07
4374863.51	4931117.39



НТО 2020-2025 гг.

№ места НТО:	429*
Населенный пункт:	
ВМО Севастополя:	Гагаринский муниципальный округ
Улица:	ул. Маршала Блюхера
Дом:	16
Примечания по размещению НТО:	
Тип НТО:	Торговый автомат
Площадь объекта:	1
Специализация НТО:	продовольственная группа товаров (питьевая вода)
Период размещения НТО:	круглогодично

Координаты (СК-63 зона X4):

X	Y
4374569.51	4929840.16
4374569.43	4929841.35
4374570.43	4929841.41
4374570.51	4929840.22
4374569.51	4929840.16



НТО 2020-2025 гг.

№ места НТО:	430*
Населенный пункт:	
ВМО Севастополя:	Гагаринский муниципальный округ
Улица:	ул. Бориса Михайлова
Дом:	11
Примечания по размещению НТО:	
Тип НТО:	Торговый автомат
Площадь объекта:	1.23
Специализация НТО:	продовольственная группа товаров (питьевая вода)
Период размещения НТО:	круглогодично

Координаты (СК-63 зона X4):

X	Y
4374980.79	4929570.13
4374980.55	4929571.12
4374981.72	4929571.40
4374981.96	4929570.42
4374980.79	4929570.13



НТО 2020-2025 гг.

№ места НТО:	431*
Населенный пункт:	
ВМО Севастополя:	Гагаринский муниципальный округ
Улица:	ул. Александра Косарева
Дом:	3
Примечания по размещению НТО:	
Тип НТО:	Торговый автомат
Площадь объекта:	1
Специализация НТО:	продовольственная группа товаров (питьевая вода)
Период размещения НТО:	круглогодично

Координаты (СК-63 зона X4):

X	Y
4376543.33	4929288.76
4376542.74	4929289.56
4376543.78	4929290.33
4376544.37	4929289.53
4376543.33	4929288.76



НТО 2020-2025 гг.

№ места НТО:	432*
Населенный пункт:	
ВМО Севастополя:	Гагаринский муниципальный округ
Улица:	ул. Александра Косарева
Дом:	18
Примечания по размещению НТО:	
Тип НТО:	Торговый автомат
Площадь объекта:	1
Специализация НТО:	продовольственная группа товаров (питьевая вода)
Период размещения НТО:	круглогодично

Координаты (СК-63 зона X4):

X	Y
4376618.50	4929061.69
4376618.82	4929062.95
4376619.78	4929062.69
4376619.46	4929061.43
4376618.50	4929061.69

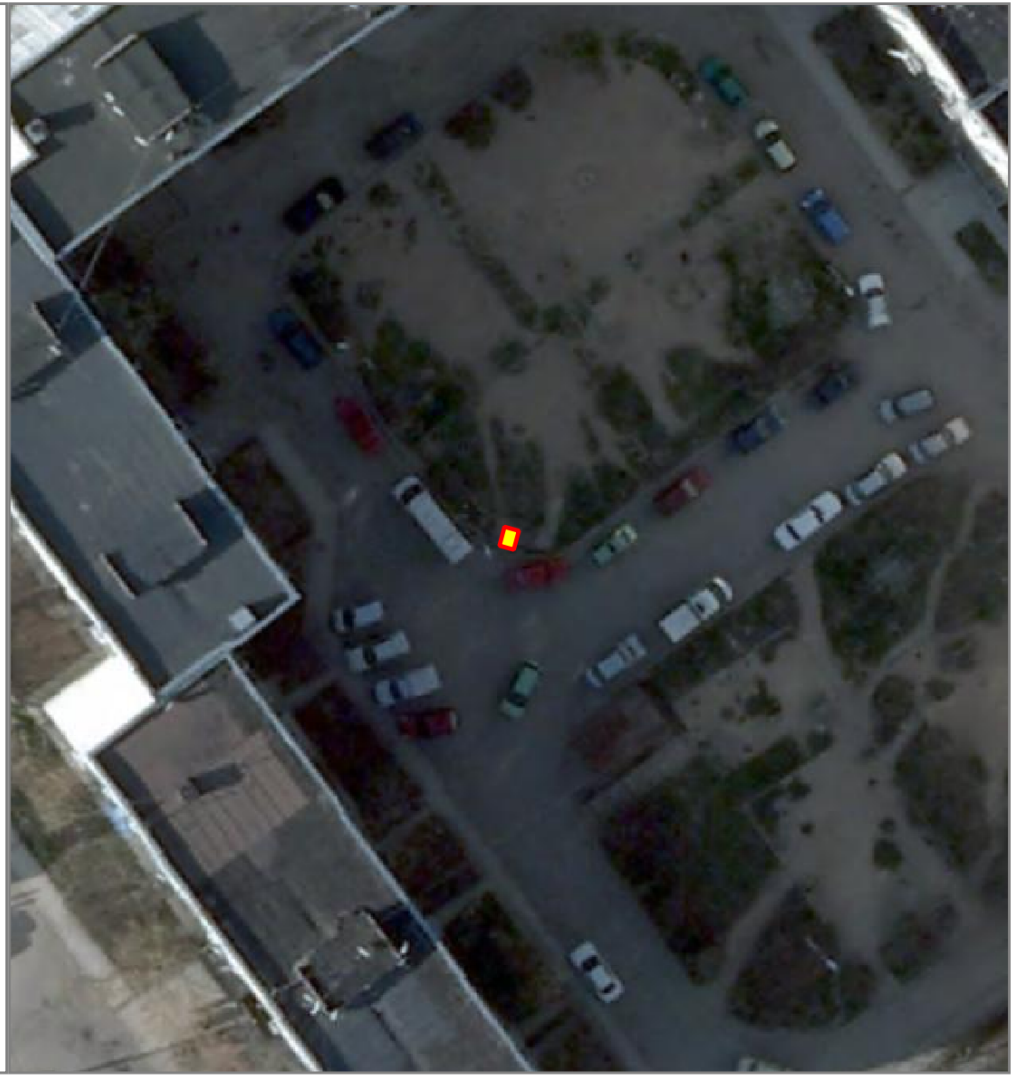

НТО 2020-2025 гг.

№ места НТО:	433*
Населенный пункт:	
ВМО Севастополя:	Гагаринский муниципальный округ
Улица:	ул. Александра Маринеско
Дом:	11
Примечания по размещению НТО:	
Тип НТО:	Торговый автомат
Площадь объекта:	1
Специализация НТО:	продовольственная группа товаров (питьевая вода)
Период размещения НТО:	круглогодично

Координаты (СК-63 зона X4):

X	Y
4376454.35	4929853.22
4376454.41	4929854.42
4376455.41	4929854.38
4376455.35	4929853.18
4376454.35	4929853.22

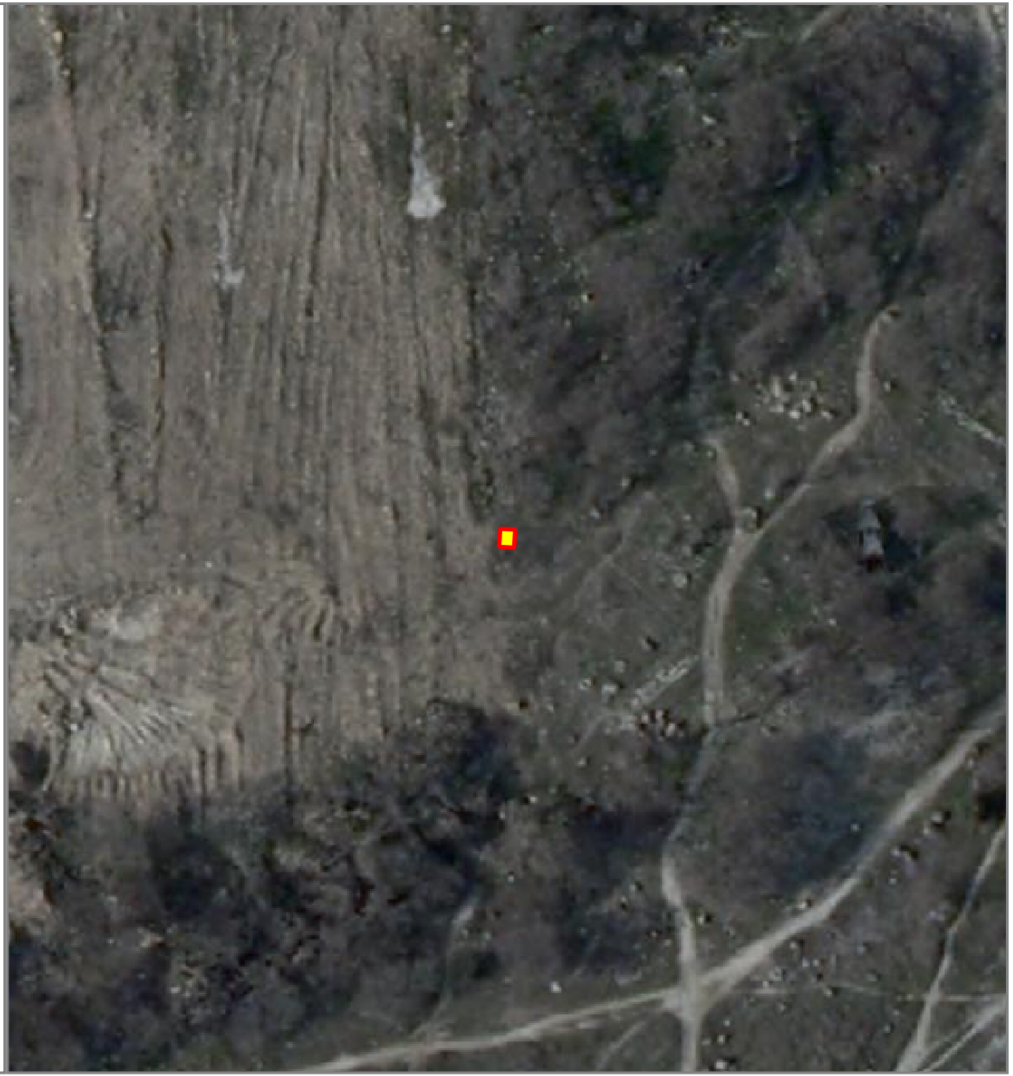

НТО 2020-2025 гг.

№ места НТО:	434*
Населенный пункт:	
ВМО Севастополя:	Гагаринский муниципальный округ
Улица:	ул. Тараса Шевченко
Дом:	43
Примечания по размещению НТО:	-
Тип НТО:	Торговый автомат
Площадь объекта:	1
Специализация НТО:	продовольственная группа товаров (питьевая вода)
Период размещения НТО:	круглогодично

Координаты (СК-63 зона X4):

X	Y
4376245.48	4928781.49
4376245.49	4928782.49
4376246.69	4928782.47
4376246.68	4928781.47
4376245.48	4928781.49



НТО 2020-2025 гг.

№ места НТО:	435*
Населенный пункт:	
ВМО Севастополя:	Гагаринский муниципальный округ
Улица:	ул. Тараса Шевченко
Дом:	46
Примечания по размещению НТО:	
Тип НТО:	Торговый автомат
Площадь объекта:	1
Специализация НТО:	продовольственная группа товаров (питьевая вода)
Период размещения НТО:	круглогодично

Координаты (СК-63 зона X4):

X	Y
4376146.51	4928821.60
4376146.66	4928822.59
4376147.84	4928822.40
4376147.69	4928821.41
4376146.51	4928821.60



НТО 2020-2025 гг.

№ места НТО:	436*
Населенный пункт:	
ВМО Севастополя:	Гагаринский муниципальный округ
Улица:	ул. Астана Кесаева
Дом:	3А
Примечания по размещению НТО:	
Тип НТО:	Торговый автомат
Площадь объекта:	1
Специализация НТО:	продовольственная группа товаров (питьевая вода)
Период размещения НТО:	круглогодично

Координаты (СК-63 зона X4):

X	Y
4375900.53	4930061.50
4375901.18	4930062.27
4375902.09	4930061.50
4375901.45	4930060.74
4375900.53	4930061.50



НТО 2020-2025 гг.

№ места НТО:	437*
Населенный пункт:	
ВМО Севастополя:	Гагаринский муниципальный округ
Улица:	ул. Астана Кесаева
Дом:	10
Примечания по размещению НТО:	
Тип НТО:	Торговый автомат
Площадь объекта:	1
Специализация НТО:	продовольственная группа товаров (питьевая вода)
Период размещения НТО:	круглогодично

Координаты (СК-63 зона X4):

X	Y
4375801.53	4930510.47
4375800.94	4930511.52
4375801.83	4930512.01
4375802.40	4930510.96
4375801.53	4930510.47

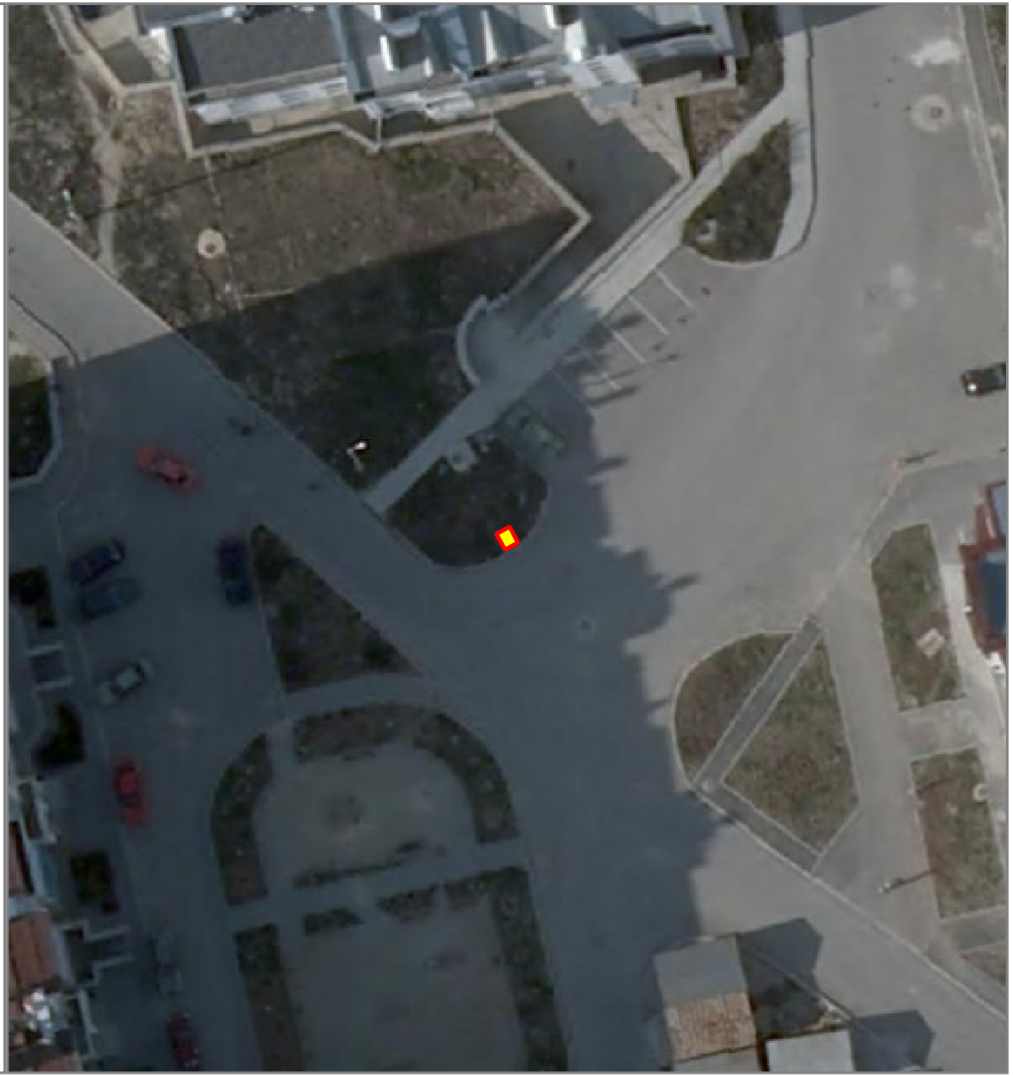

НТО 2020-2025 гг.

№ места НТО:	438*
Населенный пункт:	
ВМО Севастополя:	Гагаринский муниципальный округ
Улица:	ул. Колобова
Дом:	15
Примечания по размещению НТО:	
Тип НТО:	Торговый автомат
Площадь объекта:	1
Специализация НТО:	продовольственная группа товаров (питьевая вода)
Период размещения НТО:	круглогодично

Координаты (СК-63 зона X4):

X	Y
4376110.49	4930021.77
4376110.39	4930022.77
4376111.58	4930022.89
4376111.68	4930021.89
4376110.49	4930021.77



НТО 2020-2025 гг.

№ места НТО:	439*
Населенный пункт:	
ВМО Севастополя:	Гагаринский муниципальный округ
Улица:	проспект Октябрьской Революции
Дом:	22/5
Примечания по размещению НТО:	
Тип НТО:	Торговый автомат
Площадь объекта:	1
Специализация НТО:	смешанная (продовольственная и непродовольственная) группа товаров
Период размещения НТО:	круглогодично

Координаты (СК-63 зона X4):

X	Y
4375859.49	4930961.90



НТО 2020-2025 гг.

№ места НТО:	440*
Населенный пункт:	
ВМО Севастополя:	Гагаринский муниципальный округ
Улица:	проспект Октябрьской Революции
Дом:	22/5
Примечания по размещению НТО:	
Тип НТО:	Торговый автомат
Площадь объекта:	1.23
Специализация НТО:	продовольственная группа товаров (питьевая вода)
Период размещения НТО:	круглогодично

Координаты (СК-63 зона X4):

X	Y
4375860.91	4930840.92



НТО 2020-2025 гг.

№ места НТО:	441*
Населенный пункт:	
ВМО Севастополя:	Гагаринский муниципальный округ
Улица:	пр-т Октябрьской революции
Дом:	40
Примечания по размещению НТО:	
Тип НТО:	Торговый автомат
Площадь объекта:	1
Специализация НТО:	продовольственная группа товаров (питьевая вода)
Период размещения НТО:	круглогодично

Координаты (СК-63 зона X4):

X	Y
4376218.01	4930614.76
4376218.75	4930615.70
4376219.54	4930615.09
4376218.81	4930614.14
4376218.01	4930614.76



НТО 2020-2025 гг.

№ места НТО:	442*
Населенный пункт:	
ВМО Севастополя:	Гагаринский муниципальный округ
Улица:	пр-т Октябрьской революции
Дом:	42
Примечания по размещению НТО:	
Тип НТО:	Торговый автомат
Площадь объекта:	1
Специализация НТО:	продовольственная группа товаров (питьевая вода)
Период размещения НТО:	круглогодично

Координаты (СК-63 зона X4):

X	Y
4376245.38	4930482.92
4376246.13	4930483.85
4376246.91	4930483.23
4376246.16	4930482.29
4376245.38	4930482.92



НТО 2020-2025 гг.

№ места НТО:	443*
Населенный пункт:	
ВМО Севастополя:	Гагаринский муниципальный округ
Улица:	пр-т Октябрьской революции
Дом:	56Б
Примечания по размещению НТО:	
Тип НТО:	Торговый автомат
Площадь объекта:	1
Специализация НТО:	продовольственная группа товаров (питьевая вода)
Период размещения НТО:	круглогодично

Координаты (СК-63 зона X4):

X	Y
4376542.80	4930328.36
4376543.66	4930329.19
4376544.36	4930328.47
4376543.50	4930327.64
4376542.80	4930328.36

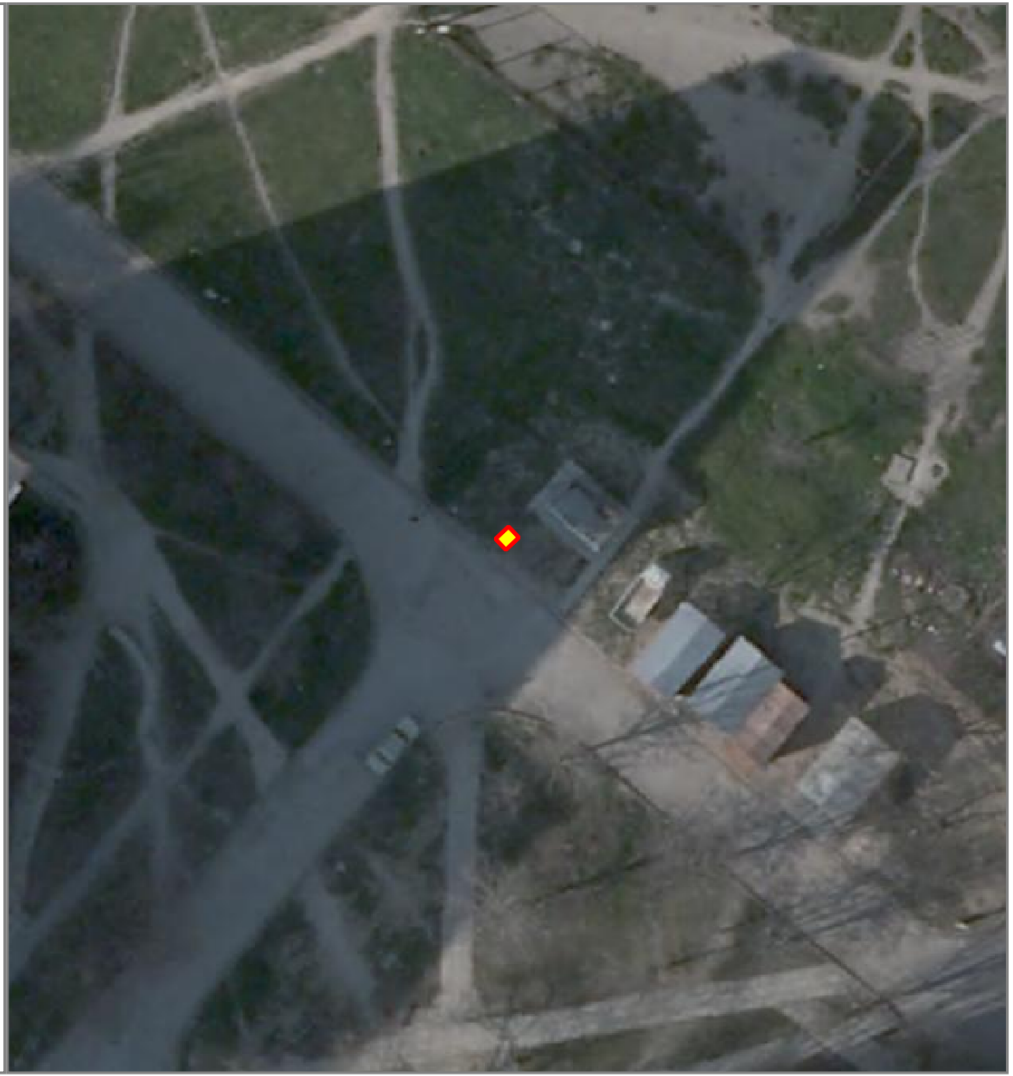

НТО 2020-2025 гг.

№ места НТО:	444*
Населенный пункт:	
ВМО Севастополя:	Гагаринский муниципальный округ
Улица:	пр-т Октябрьской революции
Дом:	56
Примечания по размещению НТО:	
Тип НТО:	Торговый автомат
Площадь объекта:	1
Специализация НТО:	продовольственная группа товаров (питьевая вода)
Период размещения НТО:	круглогодично

Координаты (СК-63 зона X4):

X	Y
4376687.20	4930405.03
4376687.97	4930405.96
4376688.74	4930405.32
4376687.97	4930404.40
4376687.20	4930405.03

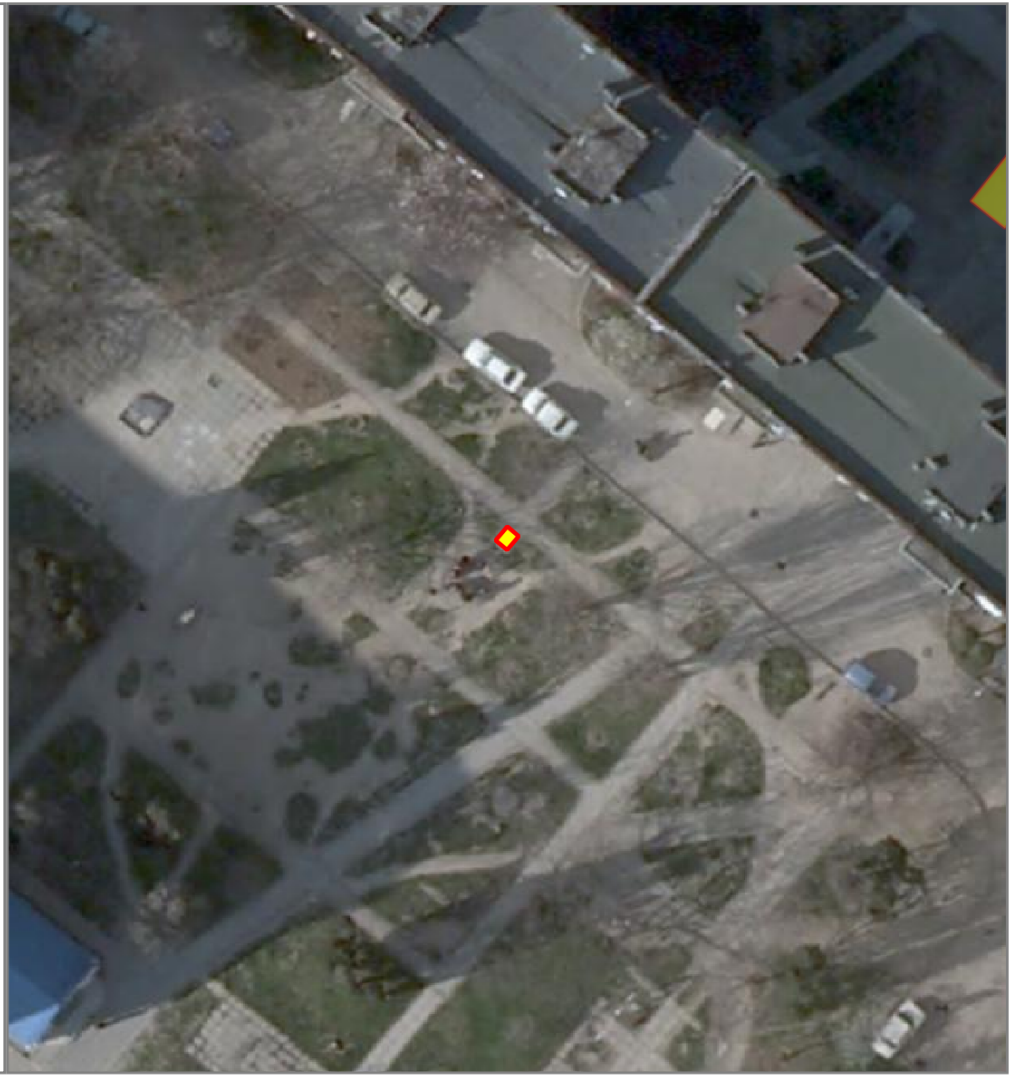

НТО 2020-2025 гг.

№ места НТО:	445*
Населенный пункт:	
ВМО Севастополя:	Гагаринский муниципальный округ
Улица:	пр-т Октябрьской революции
Дом:	56Б
Примечания по размещению НТО:	
Тип НТО:	Торговый автомат
Площадь объекта:	1
Специализация НТО:	продовольственная группа товаров (питьевая вода)
Период размещения НТО:	круглогодично

Координаты (СК-63 зона X4):

X	Y
4376701.48	4930271.44
4376702.24	4930272.36
4376703.01	4930271.72
4376702.25	4930270.80
4376701.48	4930271.44



НТО 2020-2025 гг.

№ места НТО:	446*
Населенный пункт:	
ВМО Севастополя:	Гагаринский муниципальный округ
Улица:	пр-т Октябрьской революции
Дом:	29
Примечания по размещению НТО:	
Тип НТО:	Торговый автомат
Площадь объекта:	1
Специализация НТО:	продовольственная группа товаров (питьевая вода)
Период размещения НТО:	круглогодично

Координаты (СК-63 зона X4):

X	Y
4375916.93	4931200.80
4375917.63	4931201.52
4375918.49	4931200.69
4375917.81	4931199.95
4375916.93	4931200.80



НТО 2020-2025 гг.

№ места НТО:	447*
Населенный пункт:	
ВМО Севастополя:	Гагаринский муниципальный округ
Улица:	пр-т Октябрьской революции
Дом:	33
Примечания по размещению НТО:	
Тип НТО:	Торговый автомат
Площадь объекта:	
Специализация НТО:	продовольственная группа товаров (питьевая вода)
Период размещения НТО:	круглогодично

Координаты (СК-63 зона X4):

X	Y
4376133.76	4931041.03
4376133.68	4931042.22
4376134.67	4931042.29
4376134.76	4931041.10
4376133.76	4931041.03

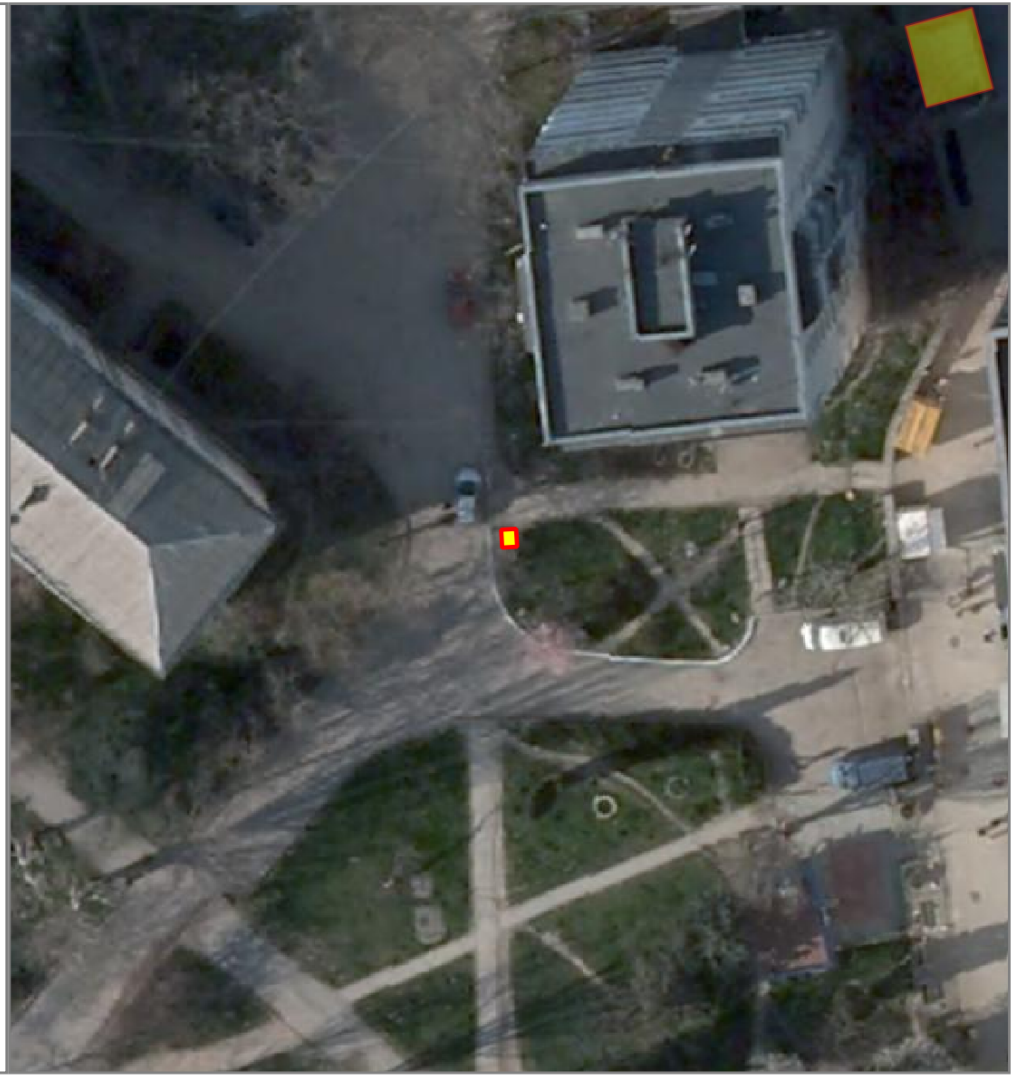

НТО 2020-2025 гг.

№ места НТО:	448*
Населенный пункт:	
ВМО Севастополя:	Гагаринский муниципальный округ
Улица:	пр-т Октябрьской революции
Дом:	73
Примечания по размещению НТО:	
Тип НТО:	Торговый автомат
Площадь объекта:	1
Специализация НТО:	продовольственная группа товаров (питьевая вода)
Период размещения НТО:	круглогодично

Координаты (СК-63 зона X4):

X	Y
4376679.92	4930629.09
4376680.69	4930630.01
4376681.46	4930629.37
4376680.69	4930628.45
4376679.92	4930629.09



НТО 2020-2025 гг.

№ места НТО:	449*
Населенный пункт:	
ВМО Севастополя:	Гагаринский муниципальный округ
Улица:	пр-т Октябрьской революции
Дом:	91
Примечания по размещению НТО:	
Тип НТО:	Торговый автомат
Площадь объекта:	1
Специализация НТО:	продовольственная группа товаров (питьевая вода)
Период размещения НТО:	круглогодично

Координаты (СК-63 зона X4):

X	Y
4376916.12	4930452.88
4376915.95	4930454.07
4376916.94	4930454.21
4376917.11	4930453.03
4376916.12	4930452.88

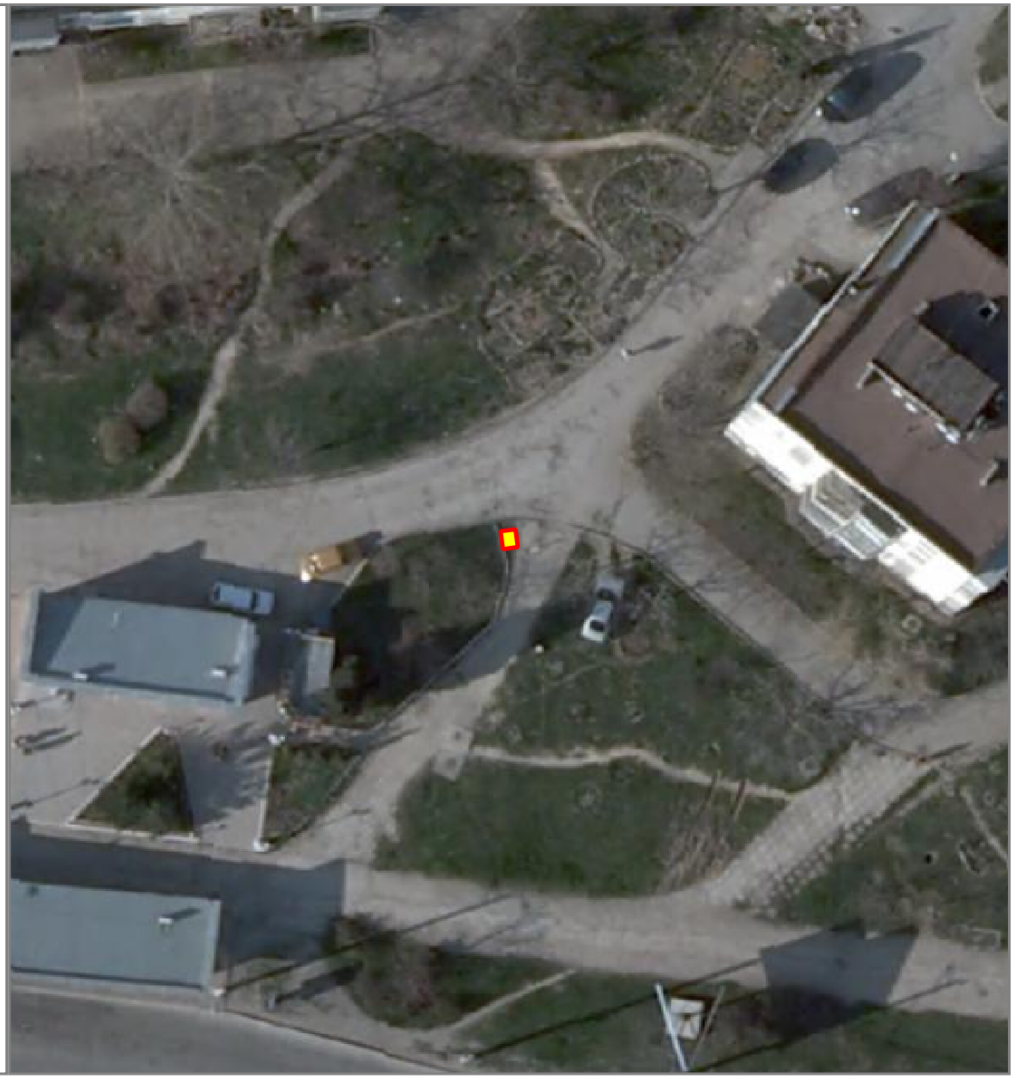

НТО 2020-2025 гг.

№ места НТО:	450*
Населенный пункт:	
ВМО Севастополя:	Гагаринский муниципальный округ
Улица:	ул. Адмирала Фадеева
Дом:	13В
Примечания по размещению НТО:	
Тип НТО:	Торговый автомат
Площадь объекта:	1
Специализация НТО:	продовольственная группа товаров (питьевая вода)
Период размещения НТО:	круглогодично

Координаты (СК-63 зона X4):

X	Y
4376342.24	4931502.19
4376342.11	4931503.38
4376343.10	4931503.49
4376343.24	4931502.30
4376342.24	4931502.19

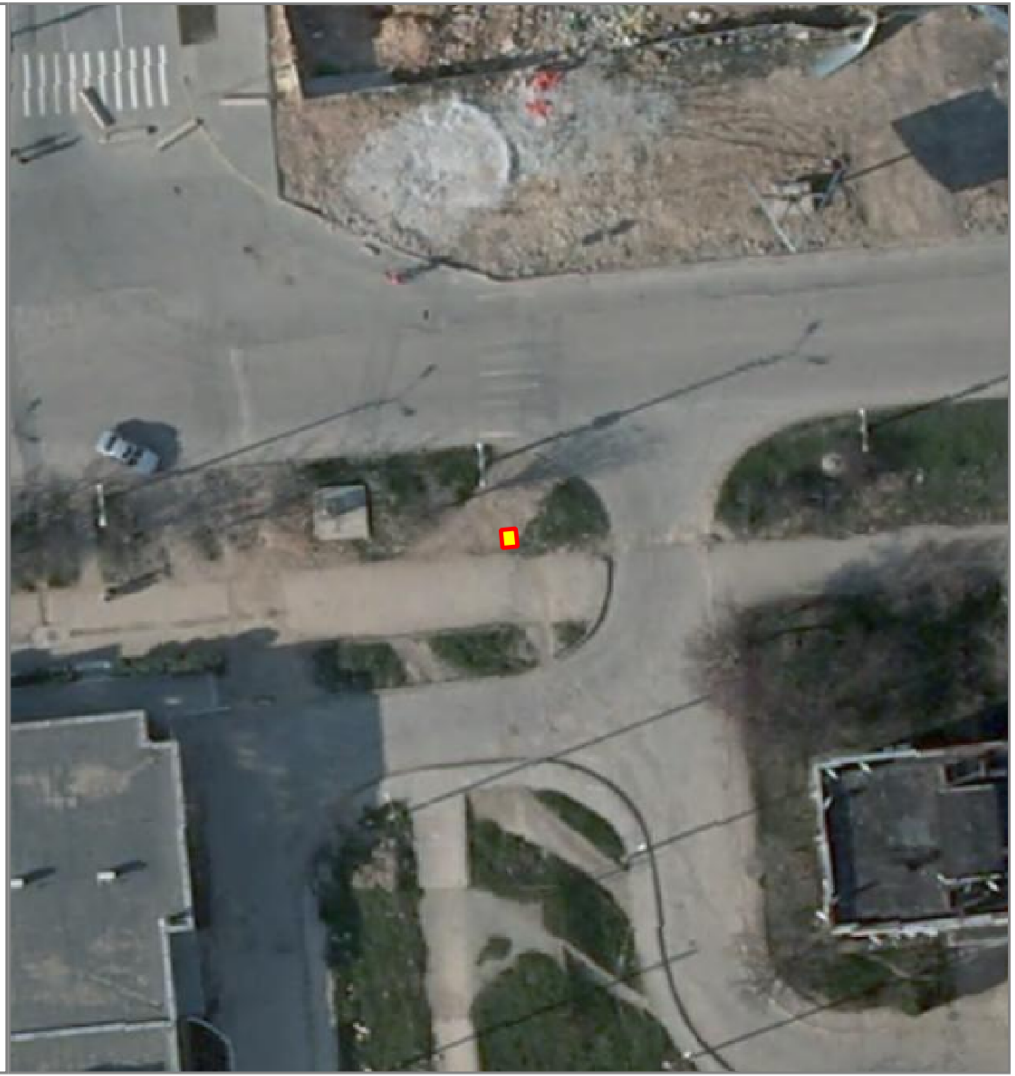

НТО 2020-2025 гг.

№ места НТО:	451*
Населенный пункт:	
ВМО Севастополя:	Гагаринский муниципальный округ
Улица:	ул. Адмирала Фадееева
Дом:	21
Примечания по размещению НТО:	
Тип НТО:	Торговый автомат
Площадь объекта:	1
Специализация НТО:	продовольственная группа товаров (питьевая вода)
Период размещения НТО:	круглогодично

Координаты (СК-63 зона X4):

X	Y
4376651.60	4931391.58
4376651.51	4931392.78
4376652.50	4931392.85
4376652.59	4931391.65
4376651.60	4931391.58

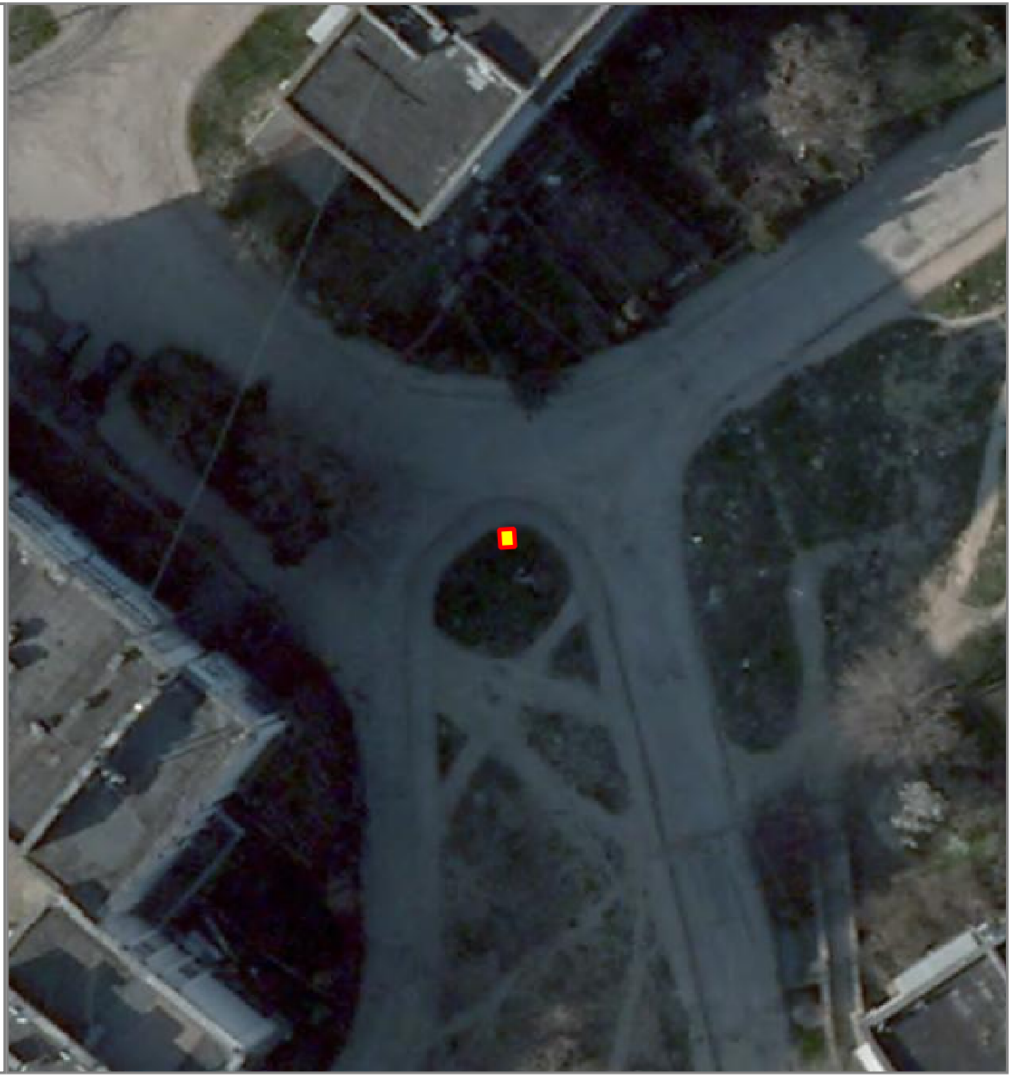

НТО 2020-2025 гг.

№ места НТО:	452*
Населенный пункт:	
ВМО Севастополя:	Гагаринский муниципальный округ
Улица:	ул. Адмирала Фадеева
Дом:	23А
Примечания по размещению НТО:	
Тип НТО:	Торговый автомат
Площадь объекта:	2
Специализация НТО:	продовольственная группа товаров (питьевая вода)
Период размещения НТО:	круглогодично

Координаты (СК-63 зона X4):

X	Y
4376808.73	4931255.92
4376807.92	4931257.13
4376808.83	4931257.74
4376809.64	4931256.54
4376808.73	4931255.92



НТО 2020-2025 гг.

№ места НТО:	453*
Населенный пункт:	
ВМО Севастополя:	Гагаринский муниципальный округ
Улица:	ул. Адмирала Фадеева
Дом:	36
Примечания по размещению НТО:	
Тип НТО:	Торговый автомат
Площадь объекта:	1
Специализация НТО:	продовольственная группа товаров (питьевая вода)
Период размещения НТО:	круглогодично

Координаты (СК-63 зона X4):

X	Y
4376748.81	4931646.77
4376749.38	4931647.82
4376750.26	4931647.34
4376749.69	4931646.29
4376748.81	4931646.77



НТО 2020-2025 гг.

№ места НТО:	454*
Населенный пункт:	
ВМО Севастополя:	Гагаринский муниципальный округ
Улица:	ул. Адмирала Юмашева
Дом:	3
Примечания по размещению НТО:	
Тип НТО:	Торговый автомат
Площадь объекта:	1
Специализация НТО:	продовольственная группа товаров (питьевая вода)
Период размещения НТО:	круглогодично

Координаты (СК-63 зона X4):

X	Y
4376193.18	4931299.00
4376193.87	4931299.99
4376194.68	4931299.41
4376194.00	4931298.43
4376193.18	4931299.00



НТО 2020-2025 гг.

№ места НТО:	455*
Населенный пункт:	
ВМО Севастополя:	Гагаринский муниципальный округ
Улица:	ул. Адмирала Юмашева
Дом:	14
Примечания по размещению НТО:	
Тип НТО:	Торговый автомат
Площадь объекта:	1
Специализация НТО:	продовольственная группа товаров (питьевая вода)
Период размещения НТО:	круглогодично

Координаты (СК-63 зона X4):

X	Y
4376396.71	4931077.72
4376395.76	4931078.60
4376396.44	4931079.34
4376397.39	4931078.46
4376396.71	4931077.72



НТО 2020-2025 гг.

№ места НТО:	456*
Населенный пункт:	
ВМО Севастополя:	Гагаринский муниципальный округ
Улица:	ул. Адмирала Юмашева
Дом:	24
Примечания по размещению НТО:	
Тип НТО:	Торговый автомат
Площадь объекта:	1
Специализация НТО:	продовольственная группа товаров (питьевая вода)
Период размещения НТО:	круглогодично

Координаты (СК-63 зона X4):

X	Y
4376566.88	4930994.04
4376567.55	4930995.04
4376568.38	4930994.49
4376567.72	4930993.49
4376566.88	4930994.04



НТО 2020-2025 гг.

№ места НТО:	457*
Населенный пункт:	
ВМО Севастополя:	Гагаринский муниципальный округ
Улица:	ул. Адмирала Юмашева
Дом:	25/3
Примечания по размещению НТО:	
Тип НТО:	Торговый автомат
Площадь объекта:	1
Специализация НТО:	продовольственная группа товаров (питьевая вода)
Период размещения НТО:	круглогодично

Координаты (СК-63 зона X4):

X	Y
4376717.80	4930935.23
4376718.43	4930936.06
4376719.39	4930935.34
4376718.75	4930934.50
4376717.80	4930935.23



НТО 2020-2025 гг.

№ места НТО:	458*
Населенный пункт:	
ВМО Севастополя:	Гагаринский муниципальный округ
Улица:	ул. Вакуленчука
Дом:	10
Примечания по размещению НТО:	
Тип НТО:	Торговый автомат
Площадь объекта:	1
Специализация НТО:	продовольственная группа товаров (питьевая вода)
Период размещения НТО:	круглогодично

Координаты (СК-63 зона X4):

X	Y
4378603.76	4931506.70
4378604.13	4931507.84
4378605.08	4931507.53
4378604.71	4931506.39
4378603.76	4931506.70



НТО 2020-2025 гг.

№ места НТО:	459*
Населенный пункт:	
ВМО Севастополя:	Гагаринский муниципальный округ
Улица:	Вакуленчука
Дом:	12
Примечания по размещению НТО:	
Тип НТО:	Торговый автомат
Площадь объекта:	1
Специализация НТО:	смешанная (продовольственная и непродовольственная) группа товаров
Период размещения НТО:	круглогодично

Координаты (СК-63 зона X4):

X	Y
4378562.11	4931495.02

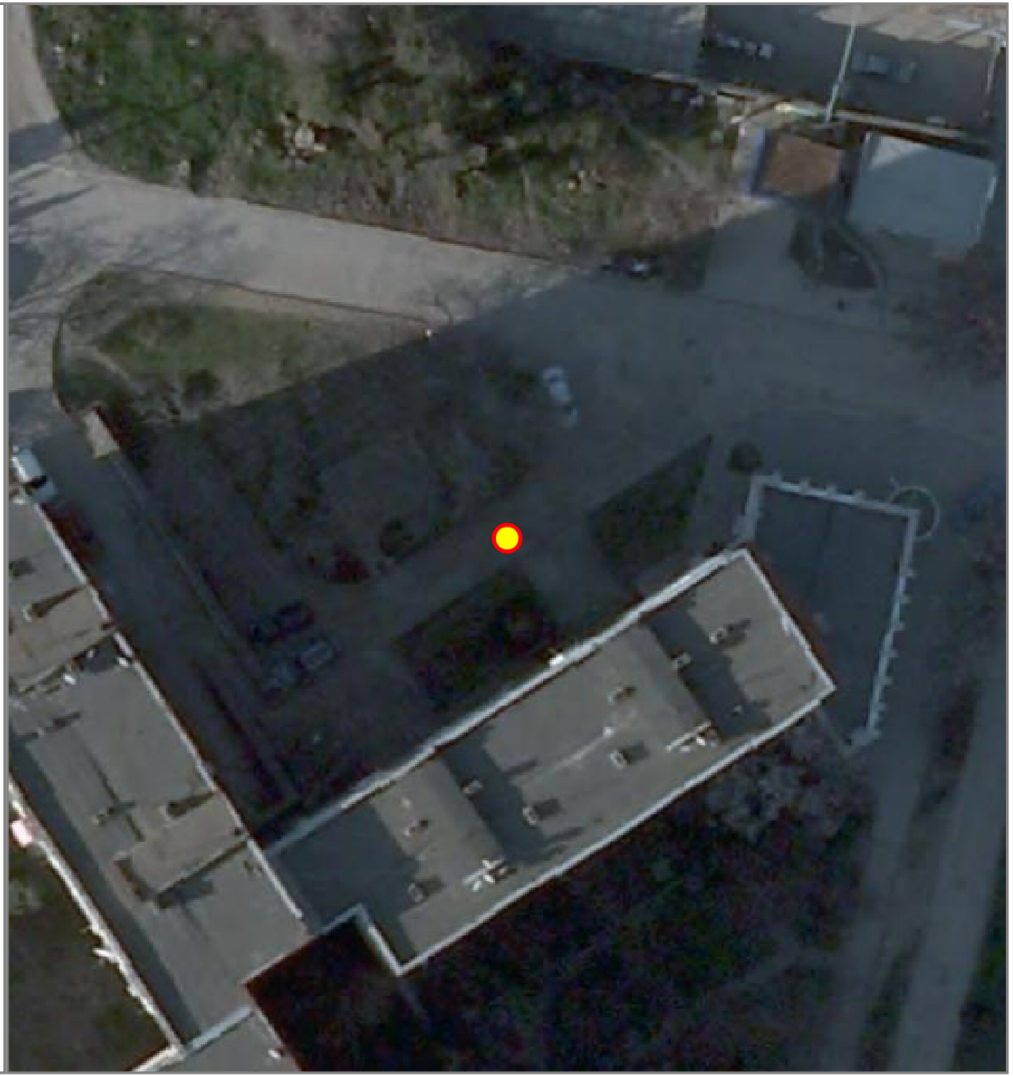

НТО 2020-2025 гг.

№ места НТО:	460*
Населенный пункт:	
ВМО Севастополя:	Гагаринский муниципальный округ
Улица:	ул. Вакуленчука
Дом:	26А
Примечания по размещению НТО:	
Тип НТО:	Торговый автомат
Площадь объекта:	1
Специализация НТО:	продовольственная группа товаров (питьевая вода)
Период размещения НТО:	круглогодично

Координаты (СК-63 зона X4):

X	Y
4377997.79	4930689.71
4377998.68	4930690.52
4377999.35	4930689.78
4377998.46	4930688.97
4377997.79	4930689.71

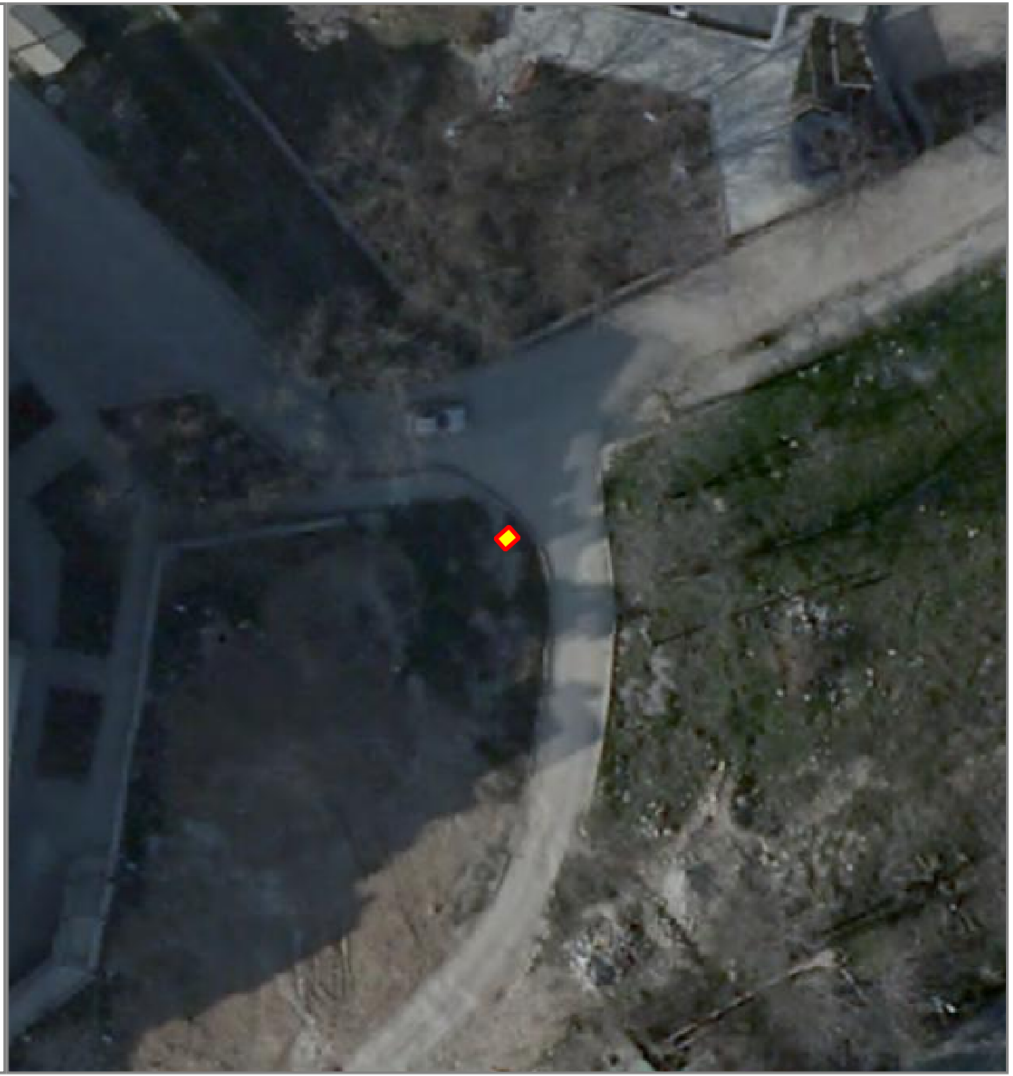

НТО 2020-2025 гг.

№ места НТО:	461*
Населенный пункт:	
ВМО Севастополя:	Гагаринский муниципальный округ
Улица:	пр-т Гагарина
Дом:	10
Примечания по размещению НТО:	
Тип НТО:	Торговый автомат
Площадь объекта:	1
Специализация НТО:	продовольственная группа товаров (питьевая вода)
Период размещения НТО:	круглогодично

Координаты (СК-63 зона X4):

X	Y
4378505.32	4931863.82
4378505.57	4931865.00
4378506.55	4931864.78
4378506.29	4931863.60
4378505.32	4931863.82

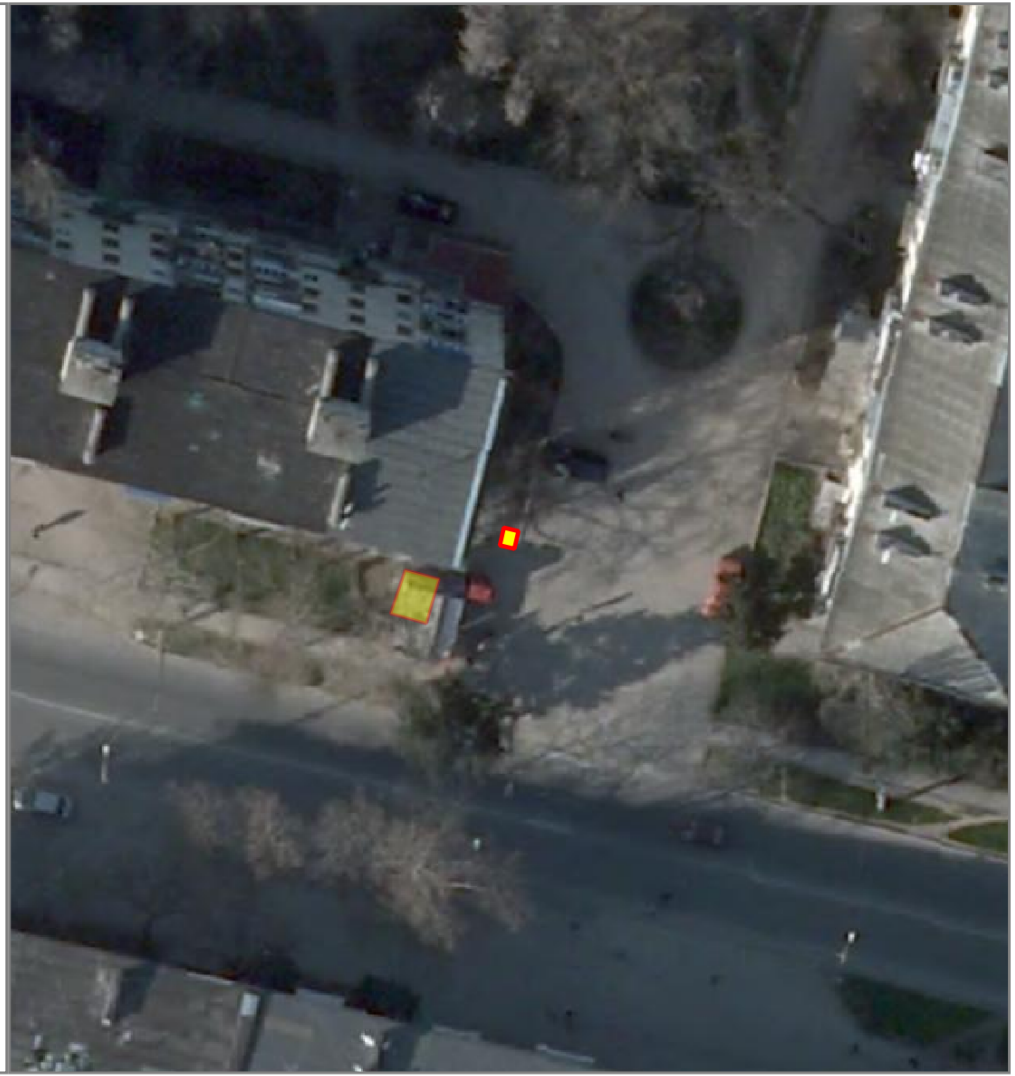

НТО 2020-2025 гг.

№ места НТО:	462*
Населенный пункт:	
ВМО Севастополя:	Гагаринский муниципальный округ
Улица:	пр-т Гагарина
Дом:	28
Примечания по размещению НТО:	
Тип НТО:	Торговый автомат
Площадь объекта:	1
Специализация НТО:	продовольственная группа товаров (питьевая вода)
Период размещения НТО:	круглогодично

Координаты (СК-63 зона X4):

X	Y
4378118.48	4931942.50
4378118.71	4931943.47
4378119.88	4931943.20
4378119.65	4931942.23
4378118.48	4931942.50

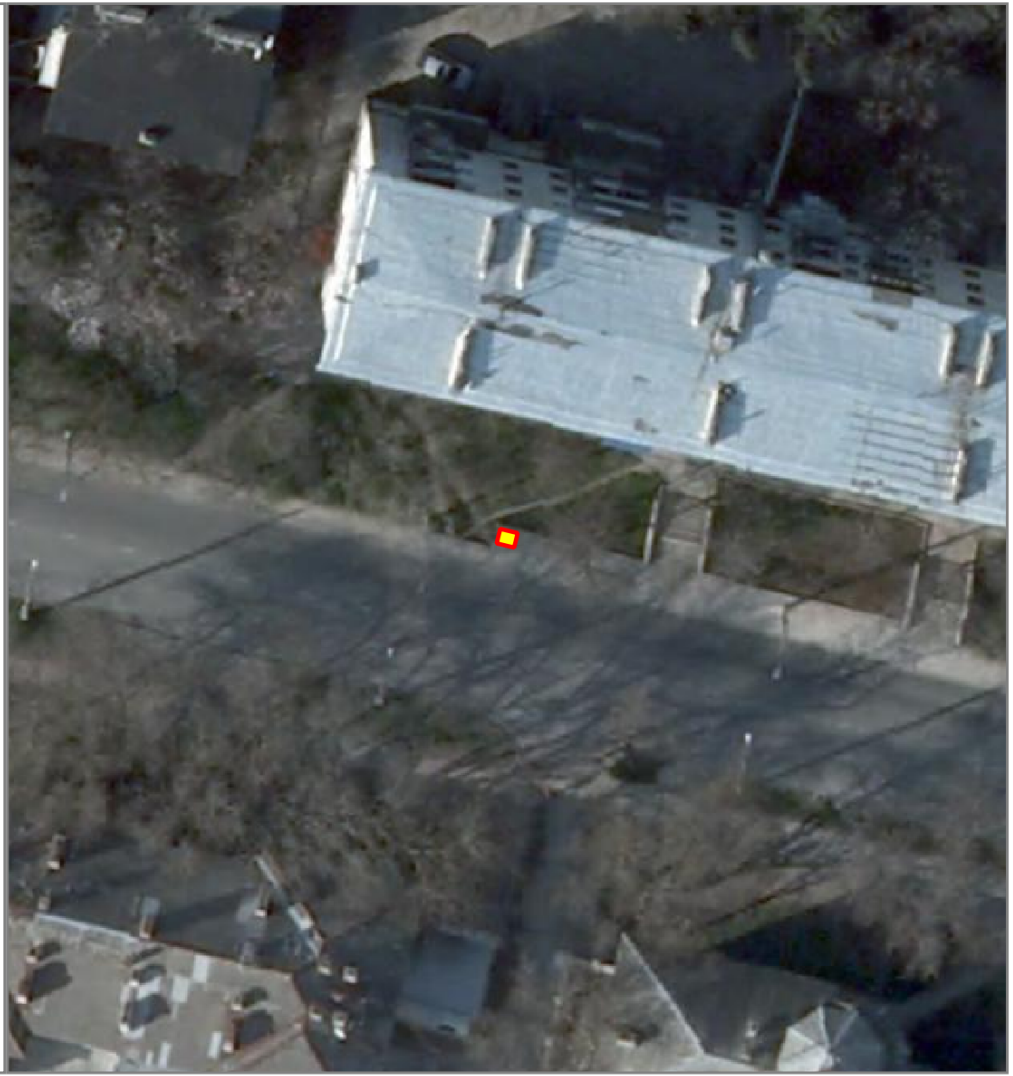

НТО 2020-2025 гг.

№ места НТО:	463*
Населенный пункт:	
ВМО Севастополя:	Гагаринский муниципальный округ
Улица:	ул. Дмитрия Ульянова
Дом:	8
Примечания по размещению НТО:	
Тип НТО:	Торговый автомат
Площадь объекта:	1
Специализация НТО:	продовольственная группа товаров (питьевая вода)
Период размещения НТО:	круглогодично

Координаты (СК-63 зона X4):

X	Y
4379015.77	4932115.66
4379015.13	4932116.68
4379015.98	4932117.21
4379016.62	4932116.19
4379015.77	4932115.66



НТО 2020-2025 гг.

№ места НТО:	464*
Населенный пункт:	
ВМО Севастополя:	Гагаринский муниципальный округ
Улица:	ул. Ерошенко
Дом:	2
Примечания по размещению НТО:	
Тип НТО:	Торговый автомат
Площадь объекта:	1
Специализация НТО:	продовольственная группа товаров (питьевая вода)
Период размещения НТО:	круглогодично

Координаты (СК-63 зона X4):

X	Y
4378727.78	4931907.50
4378727.82	4931908.70
4378728.82	4931908.66
4378728.78	4931907.46
4378727.78	4931907.50

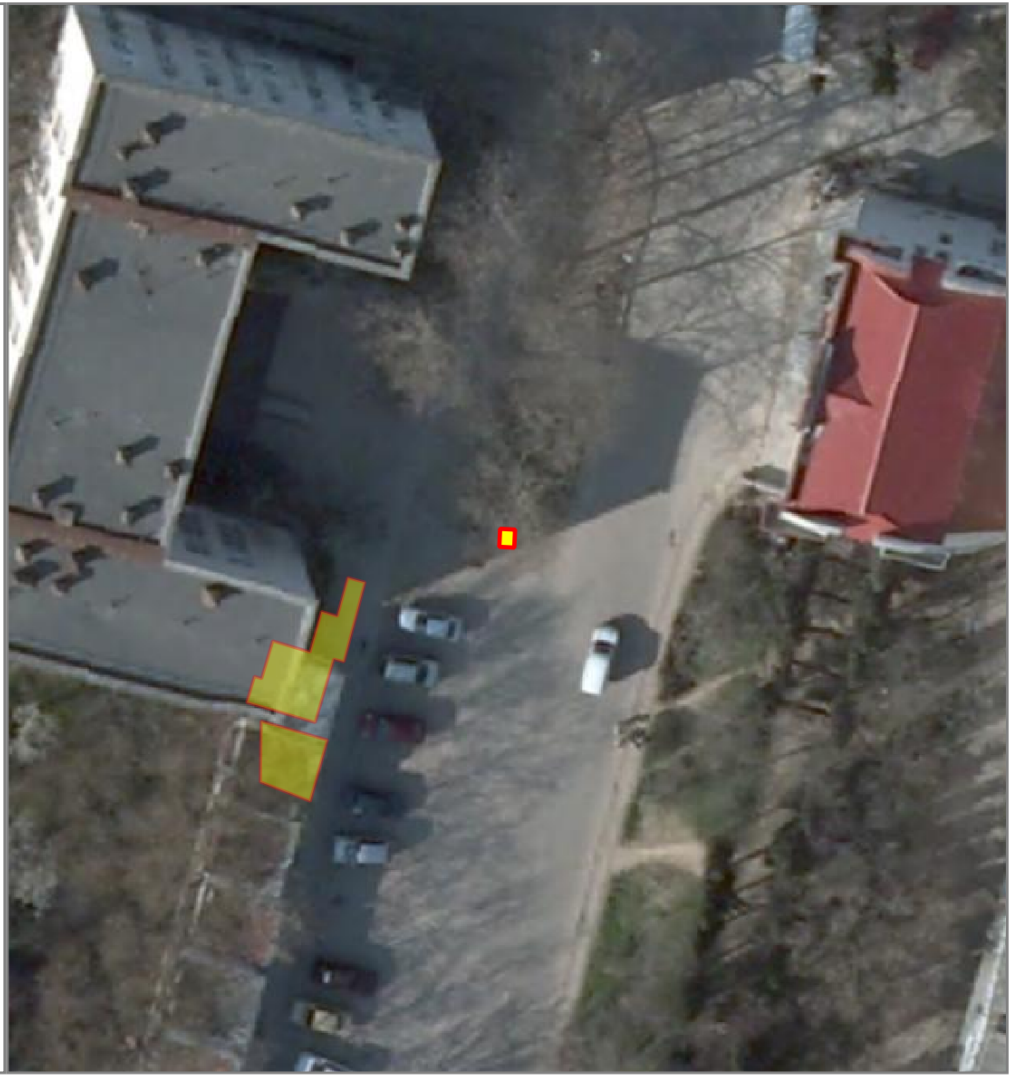

НТО 2020-2025 гг.

№ места НТО:	465*
Населенный пункт:	
ВМО Севастополя:	Гагаринский муниципальный округ
Улица:	ул. Ефремова
Дом:	22
Примечания по размещению НТО:	
Тип НТО:	Торговый автомат
Площадь объекта:	1
Специализация НТО:	продовольственная группа товаров (питьевая вода)
Период размещения НТО:	круглогодично

Координаты (СК-63 зона X4):

X	Y
4378025.55	4932382.43
4378026.03	4932383.31
4378027.08	4932382.74
4378026.61	4932381.86
4378025.55	4932382.43



НТО 2020-2025 гг.

№ места НТО:	466*
Населенный пункт:	
ВМО Севастополя:	Гагаринский муниципальный округ
Улица:	ул. Меньшикова
Дом:	17
Примечания по размещению НТО:	
Тип НТО:	Торговый автомат
Площадь объекта:	1
Специализация НТО:	продовольственная группа товаров (питьевая вода)
Период размещения НТО:	круглогодично

Координаты (СК-63 зона X4):

X	Y
4378230.30	4931337.83
4378229.73	4931338.66
4378230.72	4931339.34
4378231.29	4931338.52
4378230.30	4931337.83

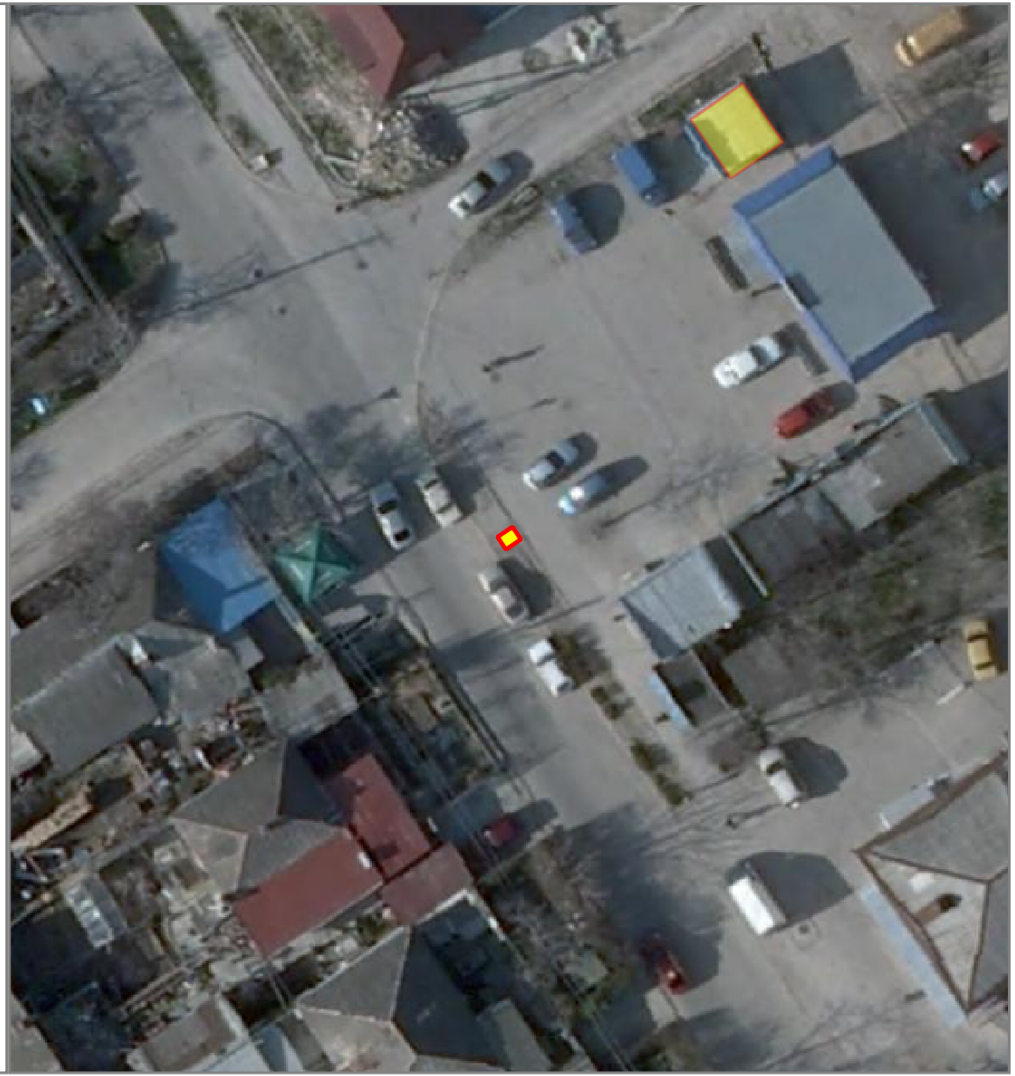

НТО 2020-2025 гг.

№ места НТО:	467*
Населенный пункт:	
ВМО Севастополя:	Гагаринский муниципальный округ
Улица:	ул. Шелкунова
Дом:	1
Примечания по размещению НТО:	
Тип НТО:	Торговый автомат
Площадь объекта:	1
Специализация НТО:	продовольственная группа товаров (питьевая вода)
Период размещения НТО:	круглогодично

Координаты (СК-63 зона X4):

X	Y
4377939.98	4931936.30
4377940.22	4931937.27
4377941.39	4931936.99
4377941.15	4931936.02
4377939.98	4931936.30



НТО 2020-2025 гг.

№ места НТО:	468
Населенный пункт:	
ВМО Севастополя:	Гагаринский муниципальный округ
Улица:	Пролетарская
Дом:	15А
Примечания по размещению НТО:	
Тип НТО:	Открытая площадка
Площадь объекта:	58
Специализация НТО:	услуги общественного питания на открытых площадках
Период размещения НТО:	круглогодично

Координаты (СК-63 зона X4):

X	Y
4374333.85	4929815.67

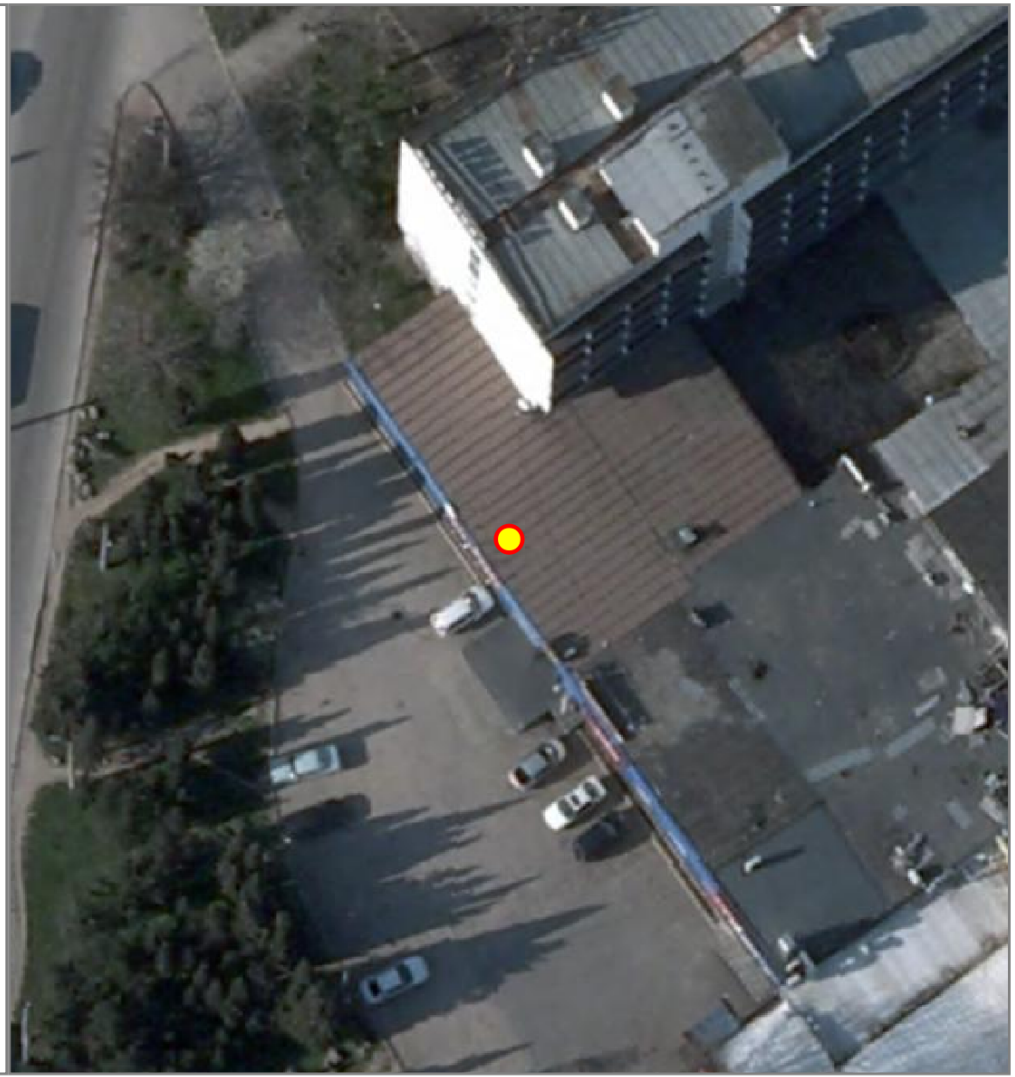

НТО 2020-2025 гг.

№ места НТО:	469*
Населенный пункт:	
ВМО Севастополя:	Гагаринский муниципальный округ
Улица:	-
Дом:	-
Примечания по размещению НТО:	в районе СТ "Голубая бухта"
Тип НТО:	Киоск
Площадь объекта:	30
Специализация НТО:	продовольственная группа товаров
Период размещения НТО:	круглогодично

Координаты (СК-63 зона Х4):

X	Y
4372388.71	4926887.49
4372391.29	4926892.83
4372395.88	4926890.61
4372393.30	4926885.28
4372388.71	4926887.49



НТО 2020-2025 гг.

№ места НТО:	470*
Населенный пункт:	
ВМО Севастополя:	Гагаринский муниципальный округ
Улица:	-
Дом:	-
Примечания по размещению НТО:	в районе СТ "Голубая бухта"
Тип НТО:	Киоск
Площадь объекта:	15
Специализация НТО:	продовольственная группа товаров
Период размещения НТО:	круглогодично

Координаты (СК-63 зона X4):

X	Y
4372307.66	4926887.15
4372308.67	4926891.45
4372311.95	4926890.69
4372311.06	4926886.36
4372307.66	4926887.15



НТО 2020-2025 гг.

№ места НТО:	471*
Населенный пункт:	
ВМО Севастополя:	Гагаринский муниципальный округ
Улица:	Бухта Казачья
Дом:	
Примечания по размещению НТО:	СТ "Сатурн" перед участком № 1
Тип НТО:	Павильон
Площадь объекта:	70
Специализация НТО:	продовольственная группа товаров
Период размещения НТО:	круглогодично

Координаты (СК-63 зона X4):

X	Y
4372843.54	4927237.30

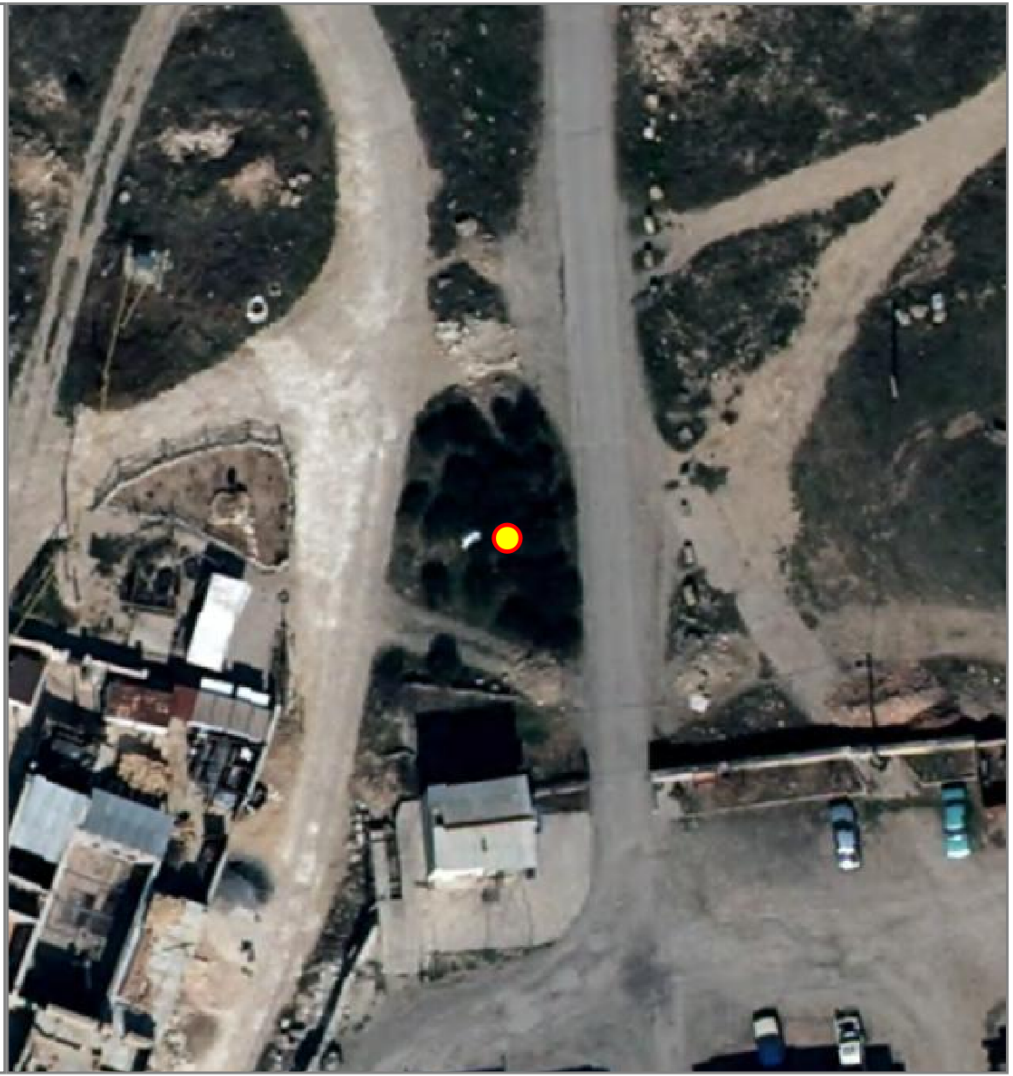

НТО 2020-2025 гг.

№ места НТО:	472*
Населенный пункт:	
ВМО Севастополя:	Гагаринский муниципальный округ
Улица:	Фиолентовское шоссе
Дом:	
Примечания по размещению НТО:	в районе остановки общественного транспорта "Маяк"
Тип НТО:	Киоск
Площадь объекта:	10
Специализация НТО:	продовольственная группа товаров
Период размещения НТО:	круглогодично

Координаты (СК-63 зона X4):

X	Y
4376970.31	4923414.67



НТО 2020-2025 гг.

№ места НТО:	473*
Населенный пункт:	
ВМО Севастополя:	Гагаринский муниципальный округ
Улица:	Военных Строителей
Дом:	
Примечания по размещению НТО:	конечная остановка общественного транспорта "б.Казачья"
Тип НТО:	Павильон
Площадь объекта:	29.6
Специализация НТО:	услуги общественного питания
Период размещения НТО:	круглогодично

Координаты (СК-63 зона X4):

X	Y
4371812.57	4928410.27



НТО 2020-2025 гг.

№ места НТО:	474*
Населенный пункт:	
ВМО Севастополя:	Гагаринский муниципальный округ
Улица:	Военных строителей
Дом:	
Примечания по размещению НТО:	конечная остановка общественного транспорта "б.Казачья"
Тип НТО:	Павильон
Площадь объекта:	29.6
Специализация НТО:	услуги общественного питания
Период размещения НТО:	круглогодично

Координаты (СК-63 зона X4):

X	Y
4371814.36	4928412.21



НТО 2020-2025 гг.

№ места НТО:	475*
Населенный пункт:	
ВМО Севастополя:	Гагаринский муниципальный округ
Улица:	Военных строителей
Дом:	
Примечания по размещению НТО:	конечная остановка общественного транспорта "б. Казачья"
Тип НТО:	Павильон
Площадь объекта:	29.6
Специализация НТО:	услуги общественного питания
Период размещения НТО:	круглогодично

Координаты (СК-63 зона X4):

X	Y
4371816.47	4928414.46



НТО 2020-2025 гг.

№ места НТО:	476*
Населенный пункт:	
ВМО Севастополя:	Гагаринский муниципальный округ
Улица:	Военных строителей
Дом:	
Примечания по размещению НТО:	конечная остановка общественного транспорта "б.Казачья"
Тип НТО:	Павильон
Площадь объекта:	29.6
Специализация НТО:	непродовольственная группа товаров
Период размещения НТО:	круглогодично

Координаты (СК-63 зона X4):

X	Y
4371822.53	4928420.90



НТО 2020-2025 гг.

№ места НТО:	477*
Населенный пункт:	
ВМО Севастополя:	Гагаринский муниципальный округ
Улица:	Военных строителей
Дом:	
Примечания по размещению НТО:	конечно остановка общественного транспорта "б.Казачья"
Тип НТО:	Павильон
Площадь объекта:	29.6
Специализация НТО:	смешанная (продовольственная и непродовольственная) группа товаров
Период размещения НТО:	круглогодично

Координаты (СК-63 зона X4):

X	Y
4371821.05	4928419.39



НТО 2020-2025 гг.

№ места НТО:	478*
Населенный пункт:	
ВМО Севастополя:	Ленинский муниципальный округ
Улица:	Балаклавское шоссе
Дом:	15
Примечания по размещению НТО:	
Тип НТО:	Павильон
Площадь объекта:	19
Специализация НТО:	непродовольственная группа товаров
Период размещения НТО:	круглогодично

Координаты (СК-63 зона X4):

X	Y
4382275.49	4926616.37



НТО 2020-2025 гг.

№ места НТО:	479*
Населенный пункт:	
ВМО Севастополя:	Ленинский муниципальный округ
Улица:	5-й км Балаклавского шоссе
Дом:	-
Примечания по размещению НТО:	в районе перекрестка пр-та Генерала Острякова и 2-й Севастопольской объездной дороги
Тип НТО:	Павильон
Площадь объекта:	12
Специализация НТО:	непродовольственная группа товаров
Период размещения НТО:	круглогодично

Координаты (СК-63 зона X4):

X	Y
4382337.34	4926404.71
4382341.09	4926406.09
4382342.12	4926403.27
4382338.36	4926401.90
4382337.34	4926404.71

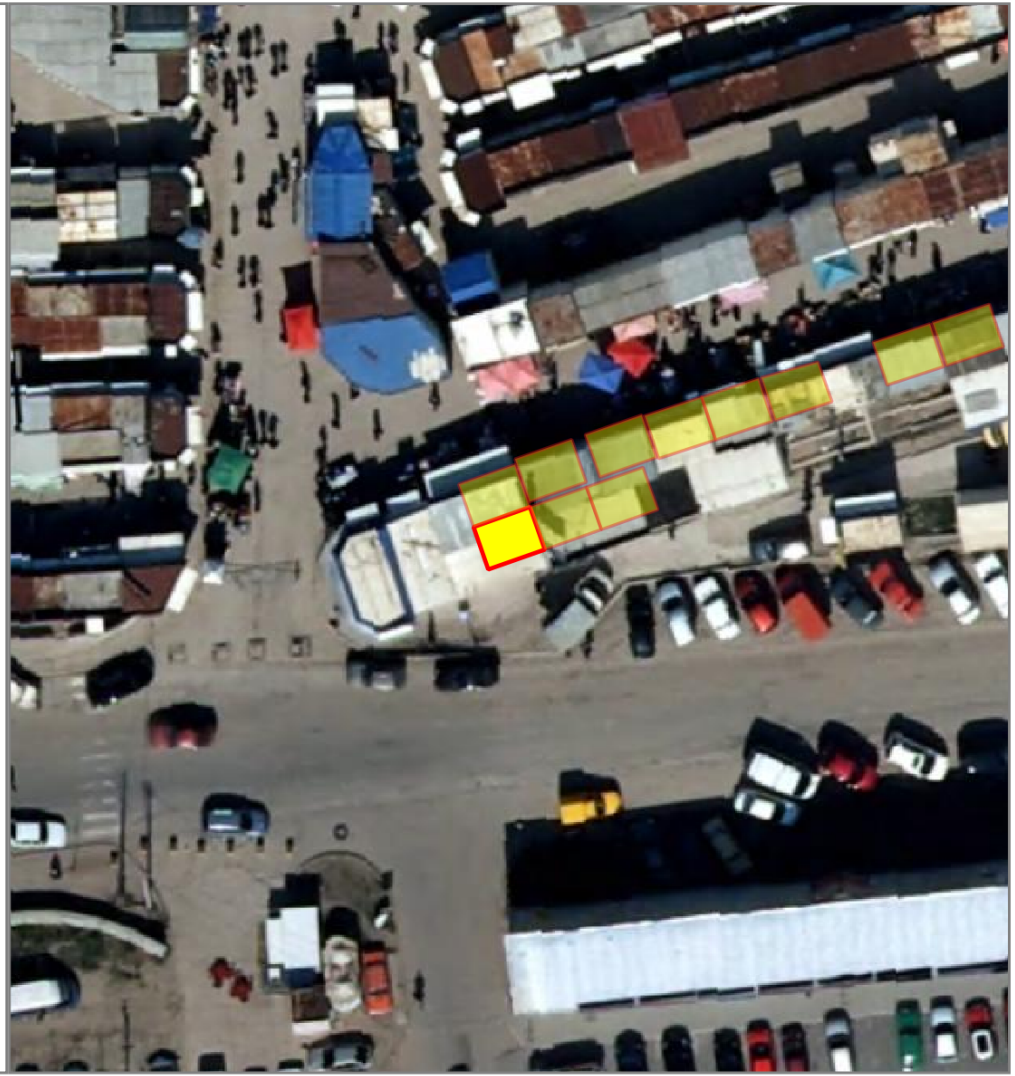

НТО 2020-2025 гг.

№ места НТО:	480*
Населенный пункт:	
ВМО Севастополя:	Ленинский муниципальный округ
Улица:	5-й км. Балаклавского шоссе
Дом:	-
Примечания по размещению НТО:	в районе перекрестка пр-та Генерала Острякова и 2-Севастопольской объездной дороги
Тип НТО:	Павильон
Площадь объекта:	12
Специализация НТО:	непродовольственная группа товаров
Период размещения НТО:	круглогодично

Координаты (СК-63 зона X4):

X	Y
4382336.31	4926407.54
4382340.06	4926408.90
4382341.09	4926406.09
4382337.34	4926404.71
4382336.31	4926407.54

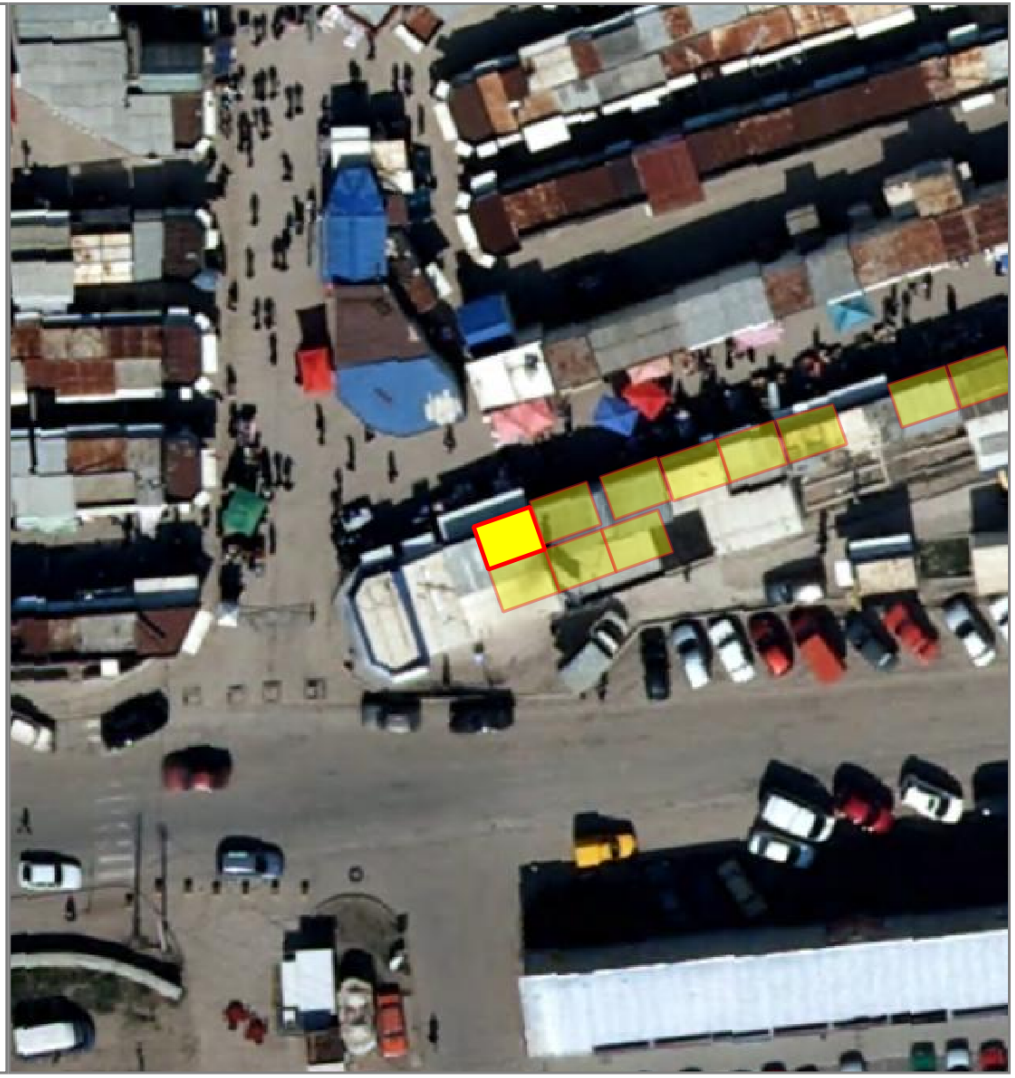

НТО 2020-2025 гг.

№ места НТО:	481*
Населенный пункт:	
ВМО Севастополя:	Ленинский муниципальный округ
Улица:	5-й км. Балаклавского шоссе
Дом:	-
Примечания по размещению НТО:	в районе перекрестка пр-та Генерала Острякова и 2-й Севастопольской объездной дороги
Тип НТО:	Павильон
Площадь объекта:	12
Специализация НТО:	продовольственная группа товаров
Период размещения НТО:	круглогодично

Координаты (СК-63 зона X4):

X	Y
4382341.09	4926406.09
4382344.85	4926407.46
4382345.88	4926404.65
4382342.12	4926403.27
4382341.09	4926406.09

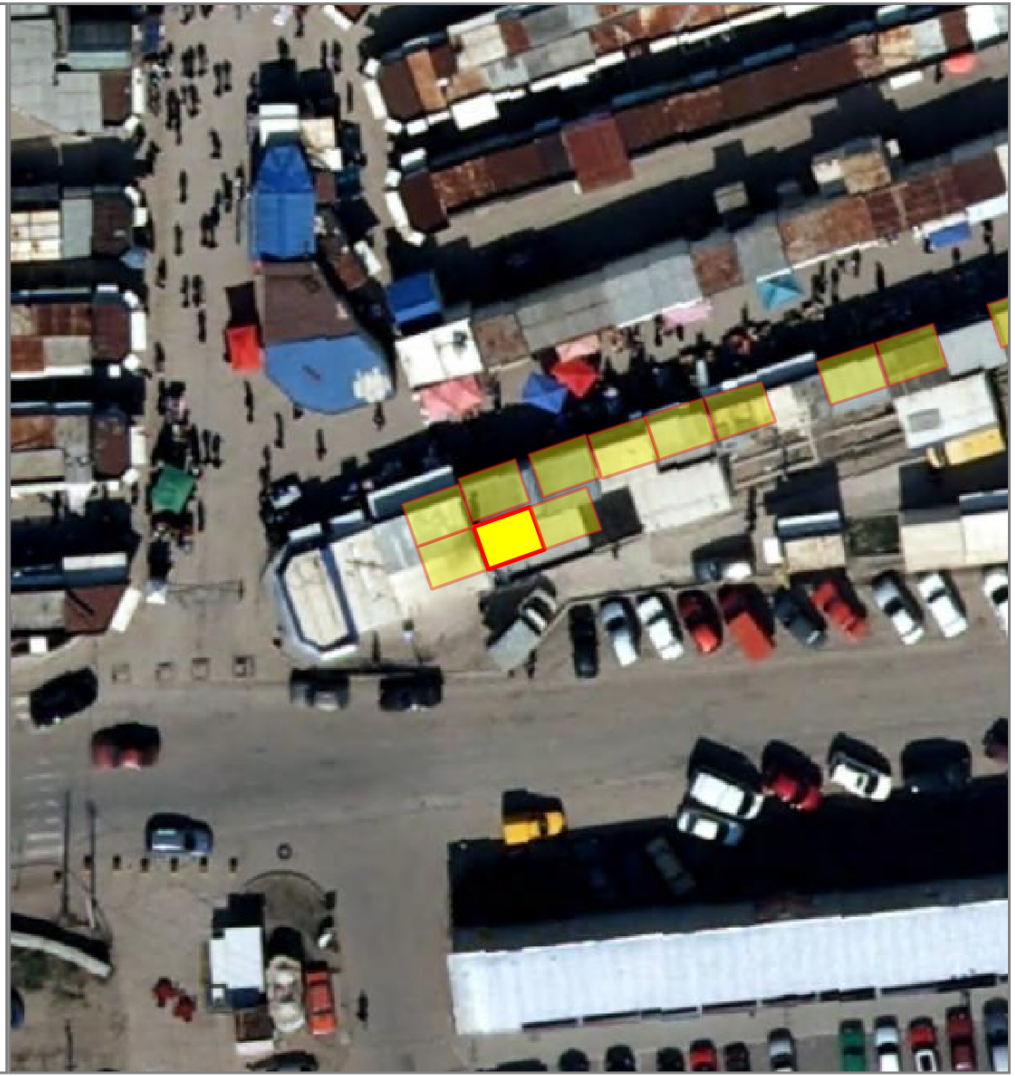

НТО 2020-2025 гг.

№ места НТО:	482*
Населенный пункт:	
ВМО Севастополя:	Ленинский муниципальный округ
Улица:	5-й км Балаклавского шоссе
Дом:	-
Примечания по размещению НТО:	в районе перекрестка пр-та Генерала Острякова и 2-Севастопольской объездной дороги
Тип НТО:	Павильон
Площадь объекта:	12
Специализация НТО:	непродовольственная группа товаров
Период размещения НТО:	круглогодично

Координаты (СК-63 зона X4):

X	Y
4382344.85	4926407.46
4382348.61	4926408.83
4382349.64	4926406.02
4382345.88	4926404.65
4382344.85	4926407.46

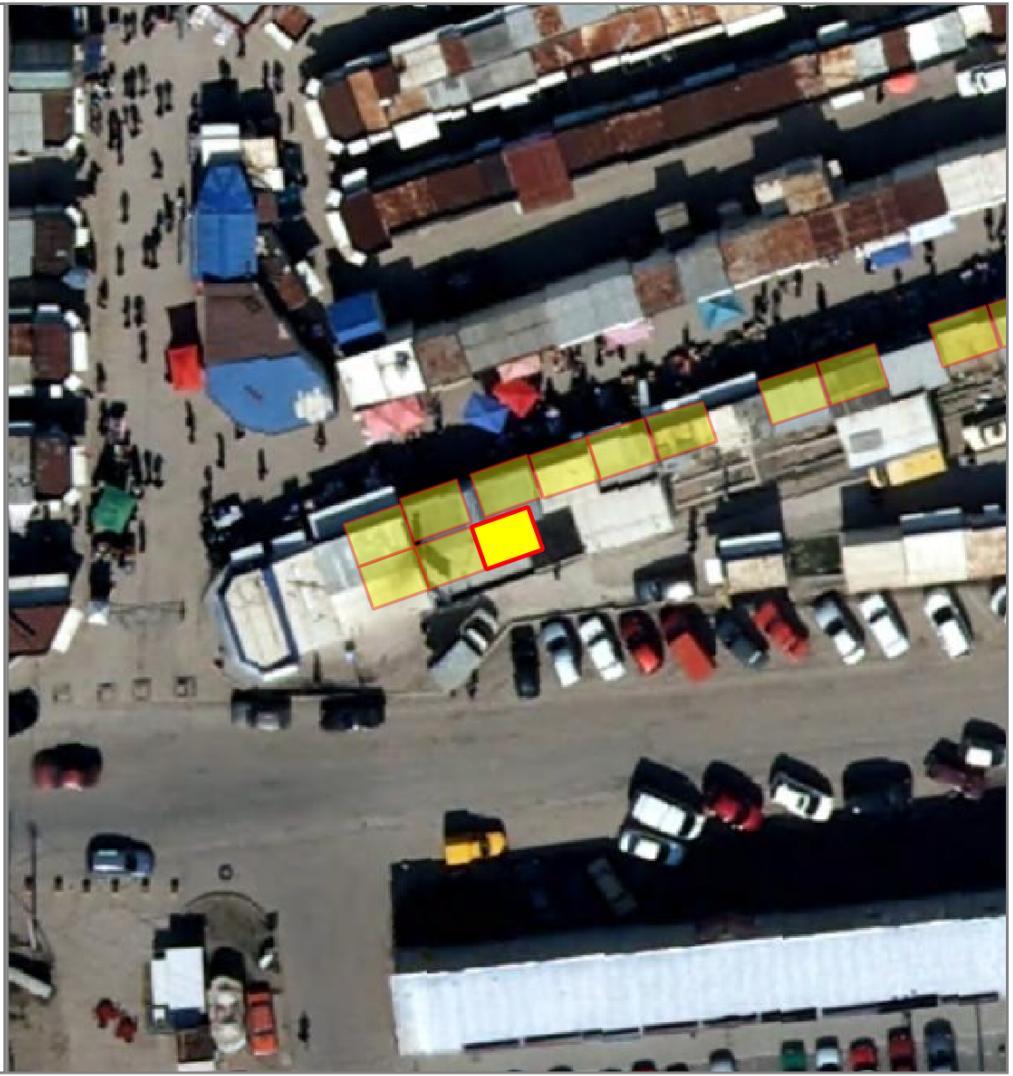

НТО 2020-2025 гг.

№ места НТО:	483*
Населенный пункт:	
ВМО Севастополя:	Ленинский муниципальный округ
Улица:	5-й км. Балаклавского шоссе
Дом:	-
Примечания по размещению НТО:	в районе перекрестка пр-та Генерала Острякова и 2-Севастопольской объездной дороги
Тип НТО:	Павильон
Площадь объекта:	12
Специализация НТО:	продовольственная группа товаров
Период размещения НТО:	круглогодично

Координаты (СК-63 зона X4):

X	Y
4382340.05	4926409.27
4382343.82	4926410.62
4382344.83	4926407.79
4382341.06	4926406.44
4382340.05	4926409.27

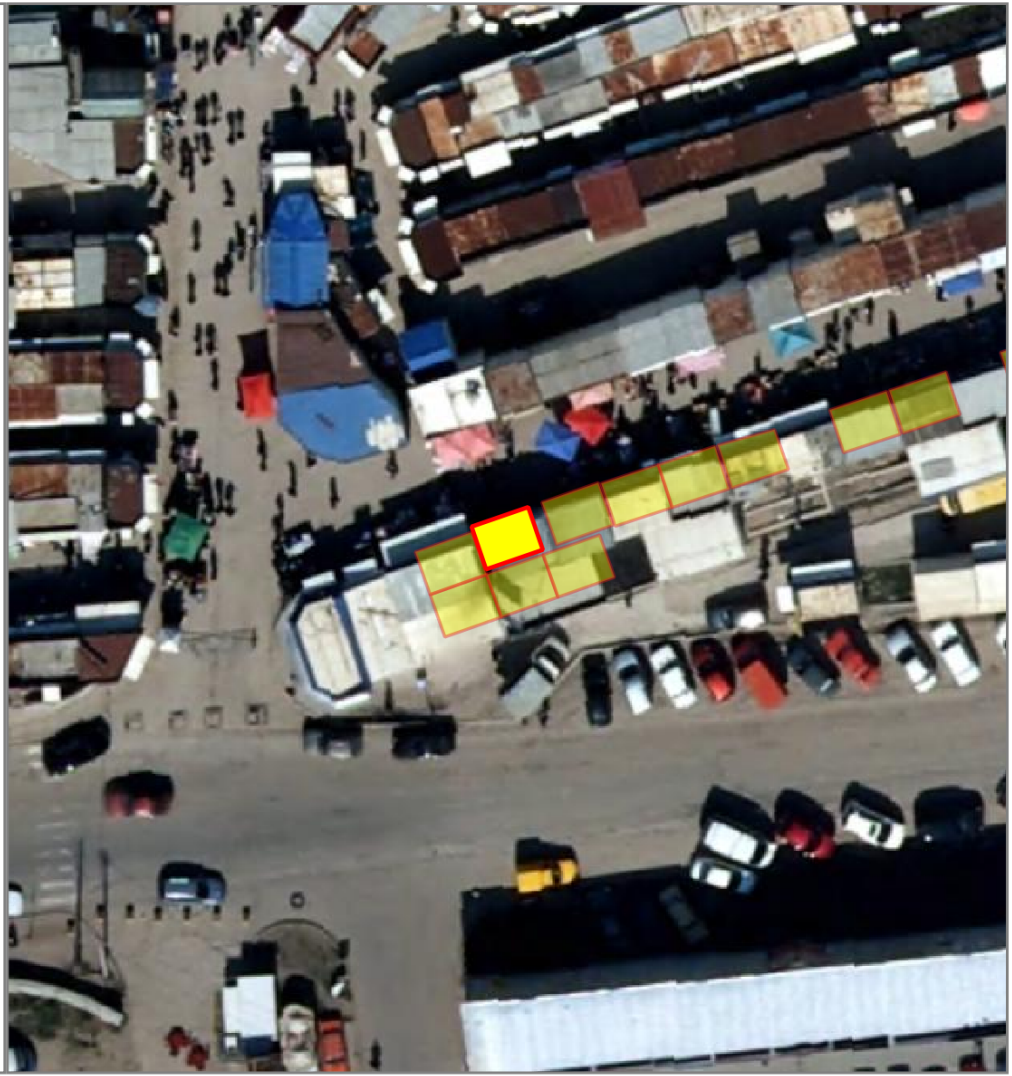

НТО 2020-2025 гг.

№ места НТО:	484*
Населенный пункт:	
ВМО Севастополя:	Ленинский муниципальный округ
Улица:	5-й кмм Балаклавского шоссе
Дом:	-
Примечания по размещению НТО:	в районе перекрестка пр-та Генерала Острякова и 2-Севастопольской объездной дороги
Тип НТО:	Павильон
Площадь объекта:	12
Специализация НТО:	услуги общественного питания
Период размещения НТО:	круглогодично

Координаты (СК-63 зона X4):

X	Y
4382344.72	4926410.95
4382348.48	4926412.31
4382349.50	4926409.49
4382345.74	4926408.13
4382344.72	4926410.95

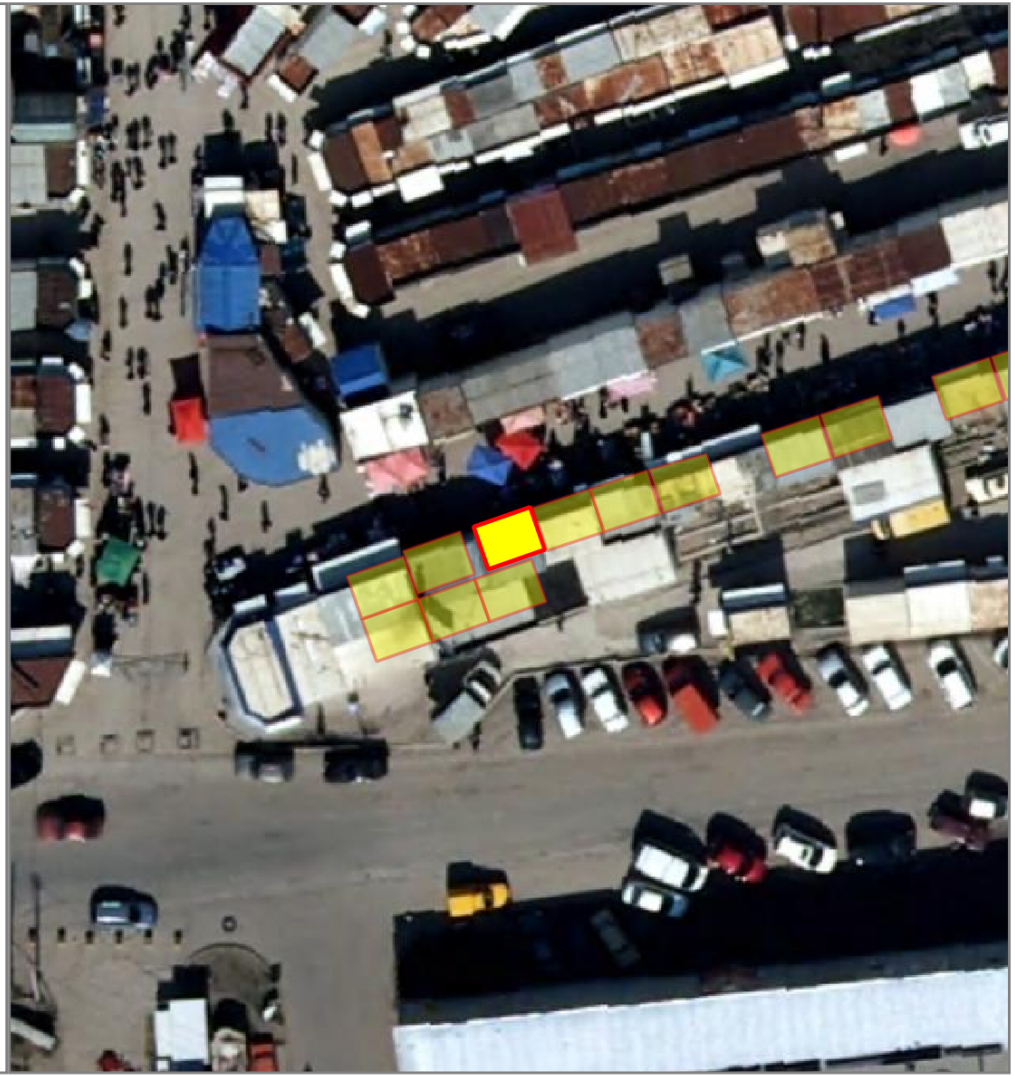

НТО 2020-2025 гг.

№ места НТО:	485*
Населенный пункт:	
ВМО Севастополя:	Ленинский муниципальный округ
Улица:	5-й км Балаклавского шоссе
Дом:	-
Примечания по размещению НТО:	в районе перекрестка пр-та Генерала Острякова и 2-Севастопольской объездной дороги
Тип НТО:	Павильон
Площадь объекта:	12
Специализация НТО:	непродовольственная группа товаров
Период размещения НТО:	круглогодично

Координаты (СК-63 зона X4):

X	Y
4382348.67	4926412.26
4382352.46	4926413.56
4382353.43	4926410.71
4382349.64	4926409.42
4382348.67	4926412.26

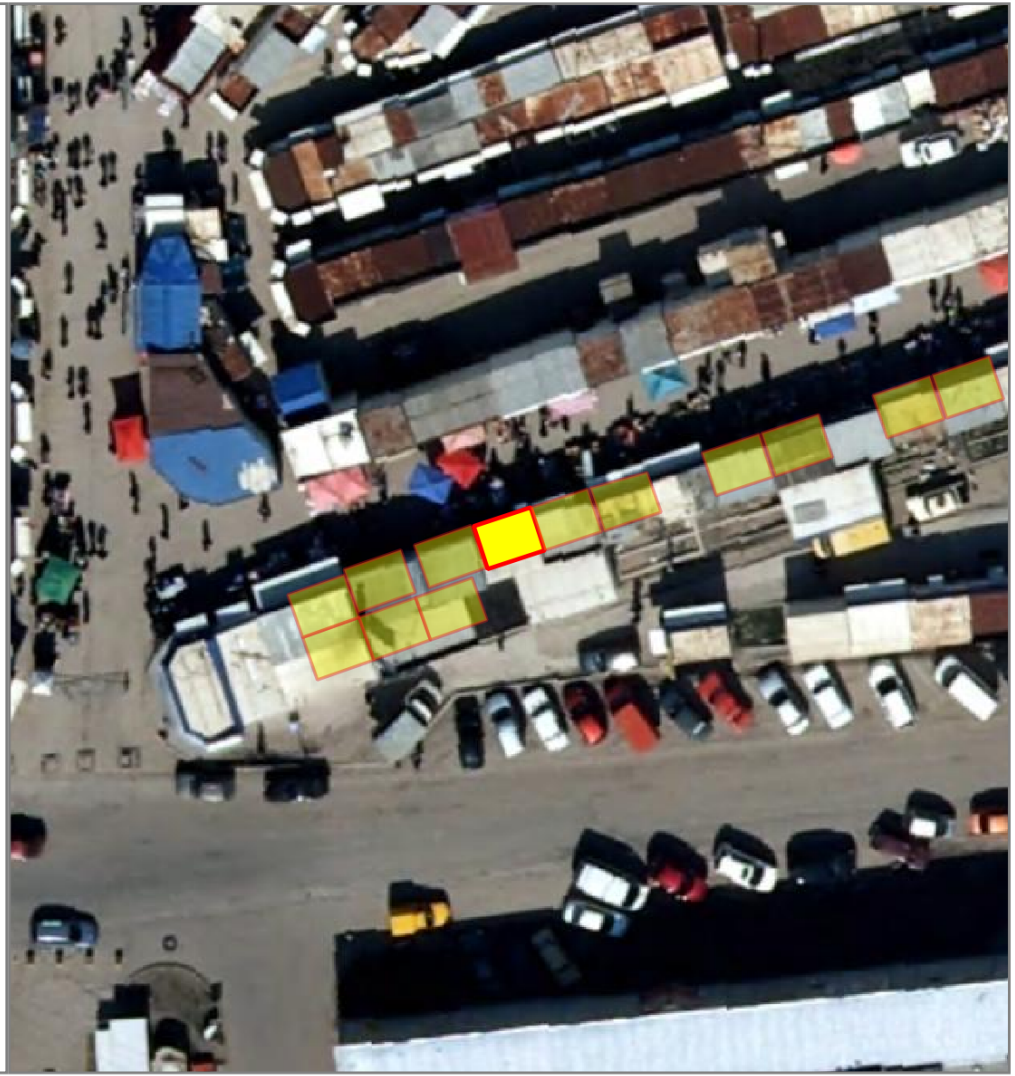

НТО 2020-2025 гг.

№ места НТО:	486*
Населенный пункт:	
ВМО Севастополя:	Ленинский муниципальный округ
Улица:	5-й км. Балаклавского шоссе
Дом:	-
Примечания по размещению НТО:	в районе перекрестка пр-та Генерала Острякова и 2-Севастопольской объездной дороги
Тип НТО:	Павильон
Площадь объекта:	12
Специализация НТО:	непродовольственная группа товаров
Период размещения НТО:	круглогодично

Координаты (СК-63 зона X4):

X	Y
4382352.47	4926413.55
4382356.25	4926414.84
4382357.22	4926412.00
4382353.43	4926410.71
4382352.47	4926413.55

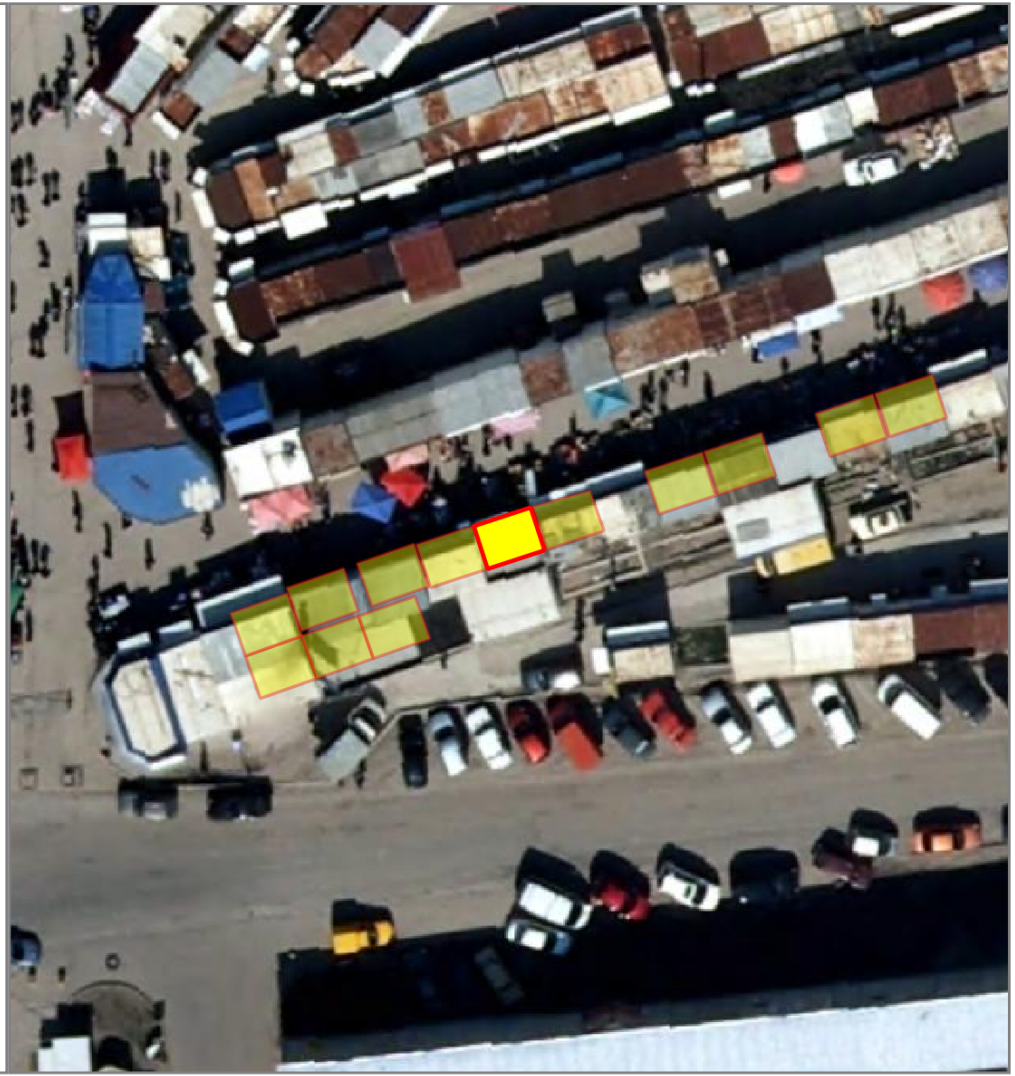

НТО 2020-2025 гг.

№ места НТО:	487*
Населенный пункт:	
ВМО Севастополя:	Ленинский муниципальный округ
Улица:	5-й км Балаклавского шоссе
Дом:	-
Примечания по размещению НТО:	в районе перекрестка пр-та Генерала Острякова
Тип НТО:	Павильон
Площадь объекта:	12
Специализация НТО:	продовольственная группа товаров
Период размещения НТО:	круглогодично

Координаты (СК-63 зона X4):

X	Y
4382356.42	4926414.90
4382360.20	4926415.99
4382361.17	4926413.35
4382357.39	4926412.06
4382356.42	4926414.90

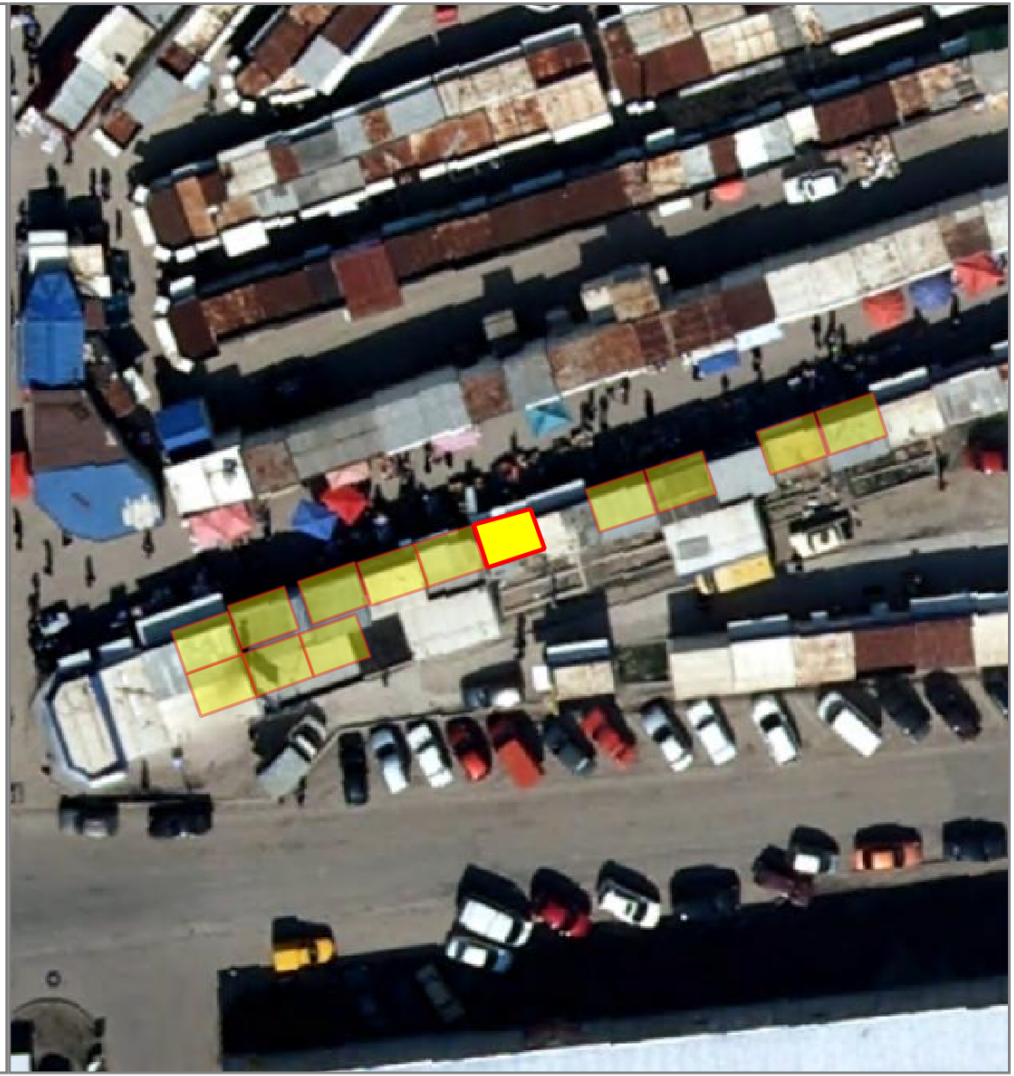

НТО 2020-2025 гг.

№ места НТО:	488*
Населенный пункт:	
ВМО Севастополя:	Ленинский муниципальный округ
Улица:	5-й км. Балаклавского шоссе
Дом:	-
Примечания по размещению НТО:	в районе перекрестка пр-та Генерала Острякова и 2-Севастопольской объездной дороги
Тип НТО:	Павильон
Площадь объекта:	12
Специализация НТО:	смешанная (продовольственная и непродовольственная) группа товаров
Период размещения НТО:	круглогодично

Координаты (СК-63 зона X4):

X	Y
4382363.86	4926417.34
4382367.65	4926418.63
4382368.62	4926415.79
4382364.83	4926414.50
4382363.86	4926417.34

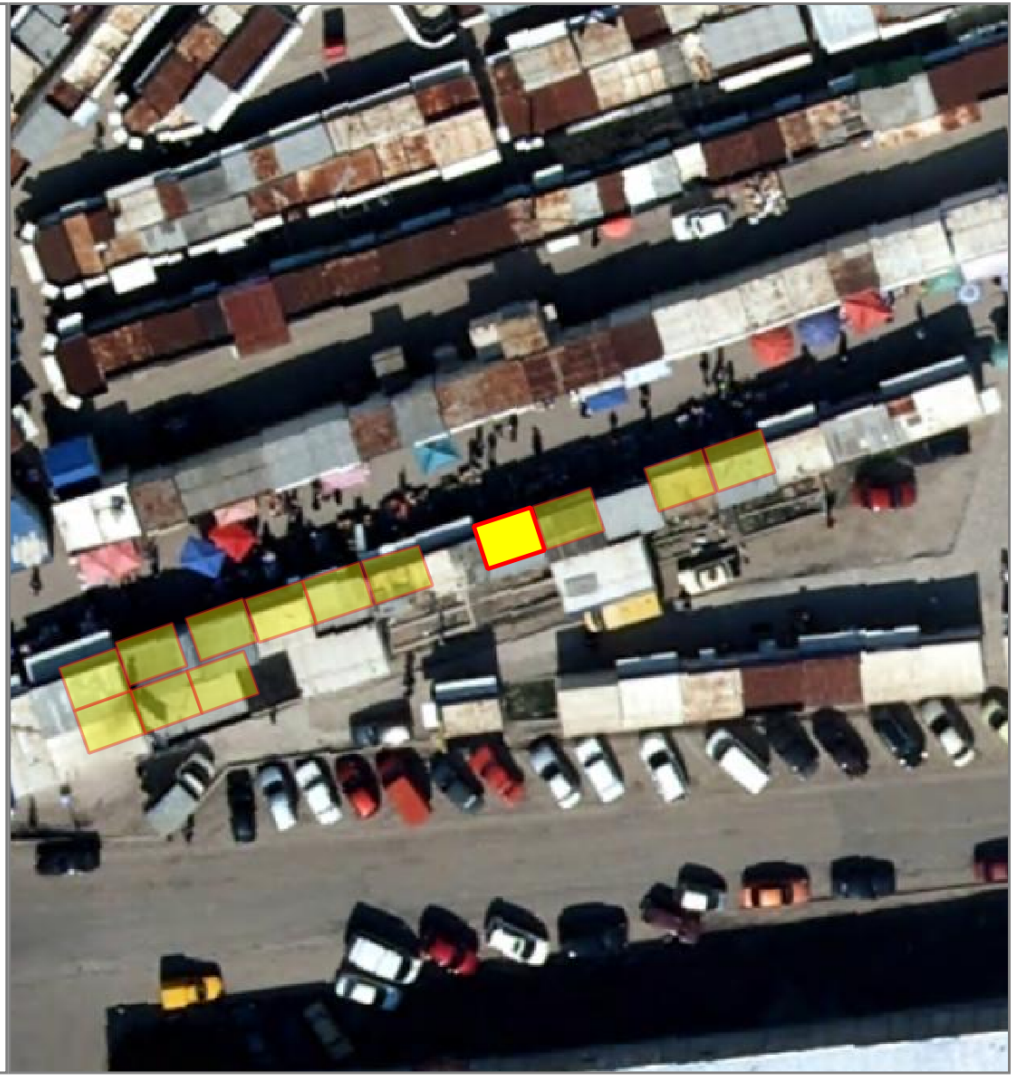

НТО 2020-2025 гг.

№ места НТО:	489*
Населенный пункт:	
ВМО Севастополя:	Ленинский муниципальный округ
Улица:	5-й км. Балаклавского шоссе
Дом:	-
Примечания по размещению НТО:	в районе перекрестка пр-та Генерала Острякова и 2-Севастопольской объездной дороги
Тип НТО:	Павильон
Площадь объекта:	12
Специализация НТО:	смешанная (продовольственная и непродовольственная) группа товаров
Период размещения НТО:	круглогодично

Координаты (СК-63 зона X4):

X	Y
4382367.82	4926418.69
4382371.60	4926419.98
4382372.57	4926417.14
4382368.78	4926415.85
4382367.82	4926418.69

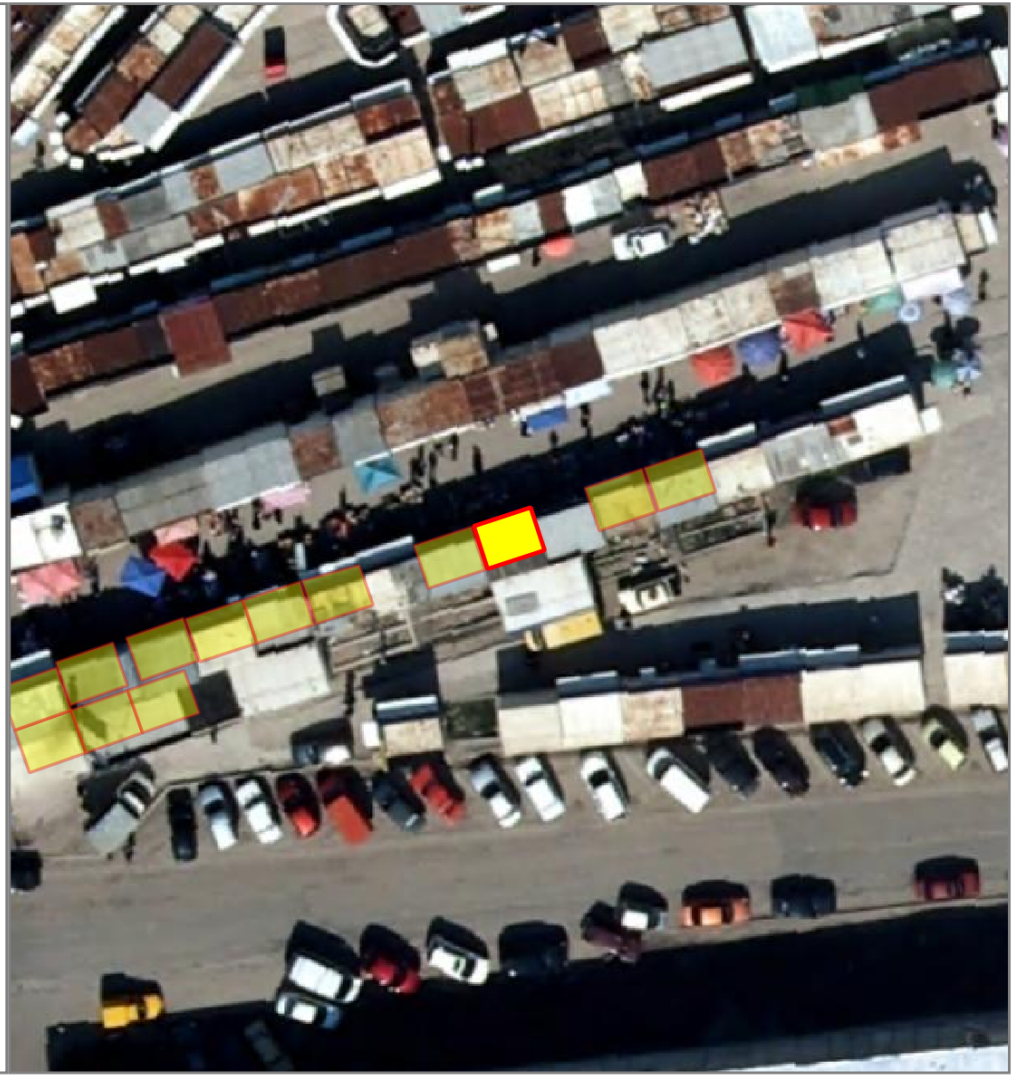

НТО 2020-2025 гг.

№ места НТО:	490*
Населенный пункт:	
ВМО Севастополя:	Ленинский муниципальный округ
Улица:	5-й км. Балаклавского шоссе
Дом:	-
Примечания по размещению НТО:	в районе перекрестка пр-та Генерала Острякова и 2-й Севастопольской объездной дороги
Тип НТО:	Автомагазин
Площадь объекта:	8
Специализация НТО:	продовольственная группа товаров
Период размещения НТО:	круглогодично

Координаты (СК-63 зона X4):

X	Y
4382406.72	4926429.29

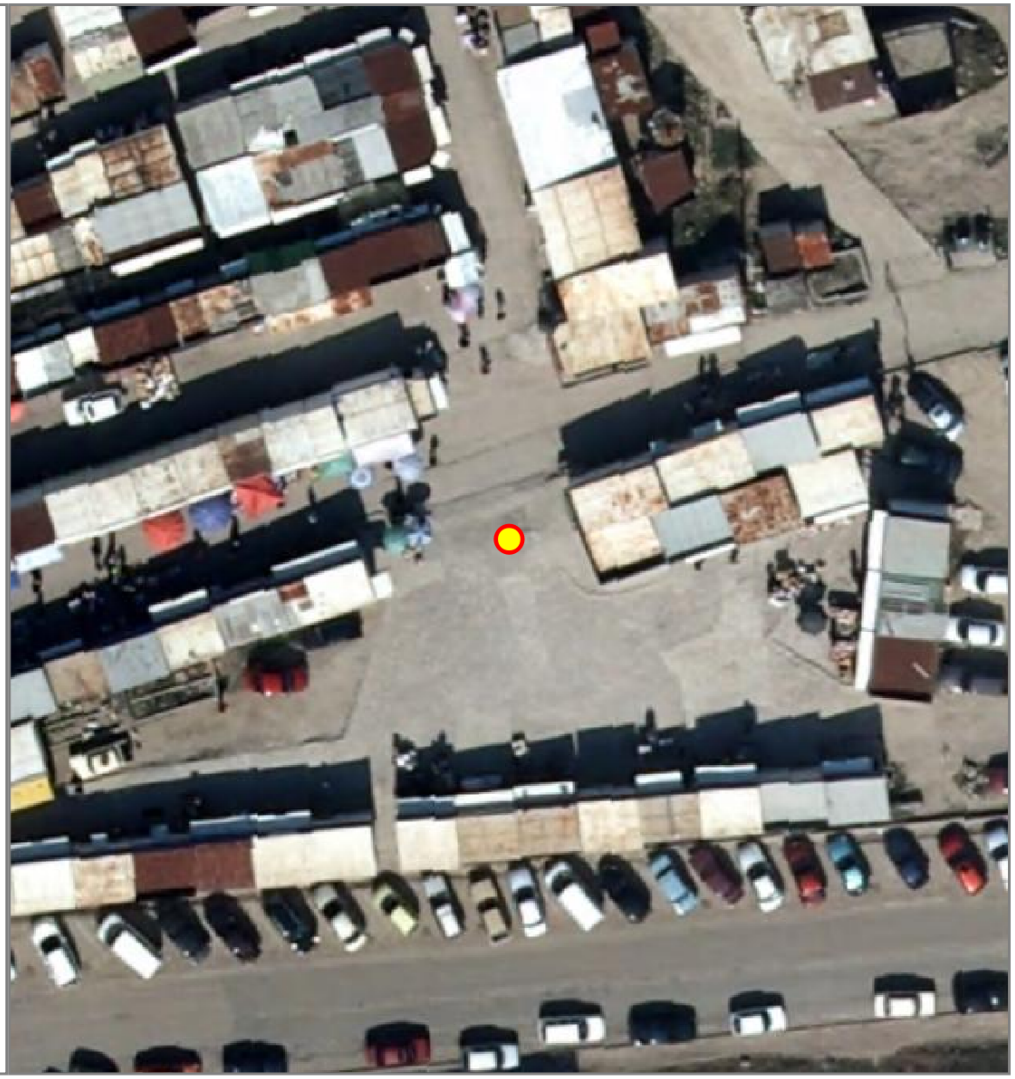

НТО 2020-2025 гг.

№ места НТО:	491*
Населенный пункт:	
ВМО Севастополя:	Ленинский муниципальный округ
Улица:	5-й км Балаклавского шоссе
Дом:	-
Примечания по размещению НТО:	в районе перекрестка пр-та Генерала Острякова и 2-Севастопольской объездной дороги
Тип НТО:	Павильон
Площадь объекта:	12
Специализация НТО:	непродовольственная группа товаров
Период размещения НТО:	круглогодично

Координаты (СК-63 зона X4):

X	Y
4382375.22	4926421.31
4382379.00	4926422.63
4382379.99	4926419.79
4382376.21	4926418.48
4382375.22	4926421.31

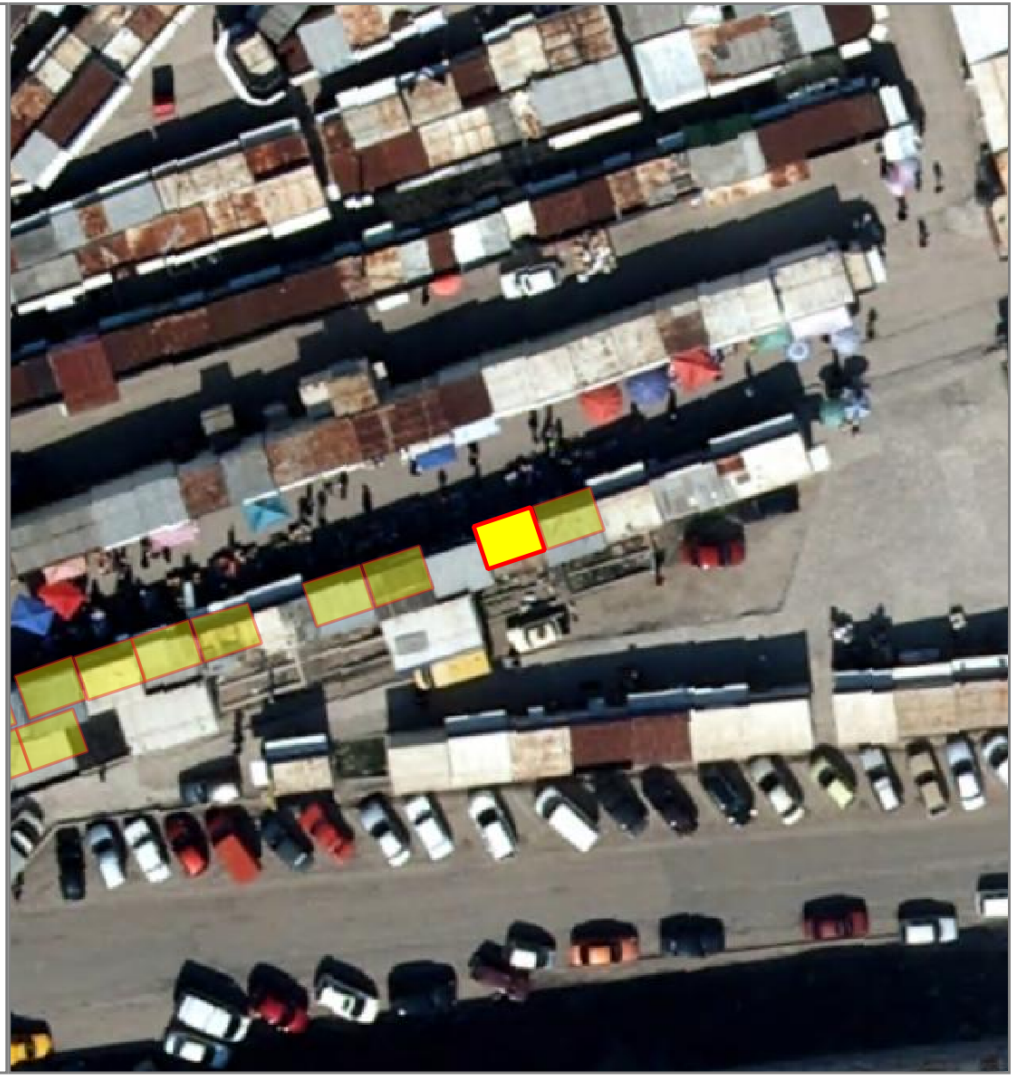

НТО 2020-2025 гг.

№ места НТО:	492*
Населенный пункт:	
ВМО Севастополя:	Ленинский муниципальный округ
Улица:	5-й км Балаклавского шоссе
Дом:	-
Примечания по размещению НТО:	в районе перекрестка пр-та Генерала Острякова и 2-Севастопольской объездной дороги
Тип НТО:	Павильон
Площадь объекта:	12
Специализация НТО:	непродовольственная группа товаров
Период размещения НТО:	круглогодично

Координаты (СК-63 зона X4):

X	Y
4382379.18	4926422.69
4382382.95	4926424.00
4382383.94	4926421.17
4382380.16	4926419.85
4382379.18	4926422.69

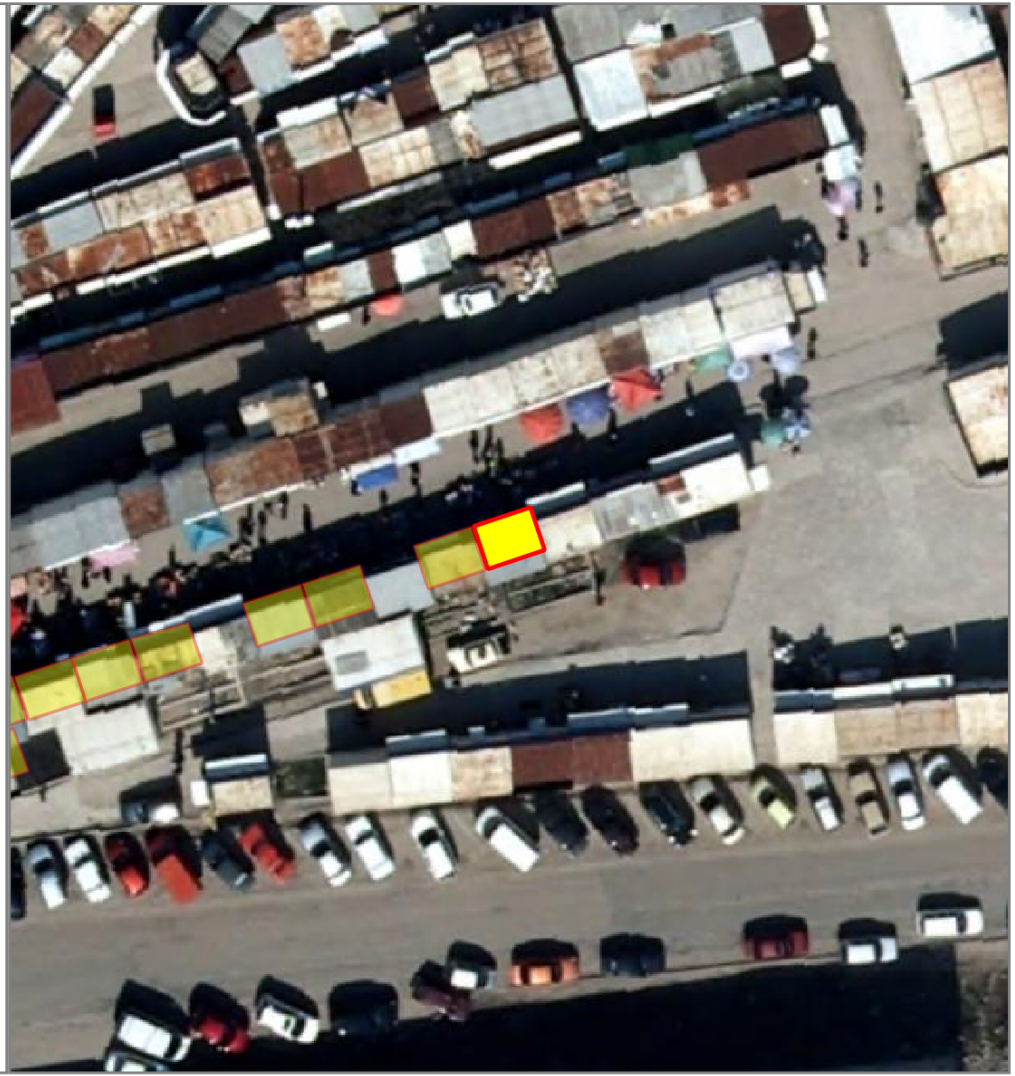

НТО 2020-2025 гг.

№ места НТО:	493*
Населенный пункт:	
ВМО Севастополя:	Ленинский муниципальный округ
Улица:	ул. Пионерская
Дом:	20
Примечания по размещению НТО:	
Тип НТО:	Павильон
Площадь объекта:	19
Специализация НТО:	продовольственная группа товаров (хлеб, хлебобулочные изделия)
Период размещения НТО:	круглогодично

Координаты (СК-63 зона X4):

X	Y
4380048.90	4932688.47
4380046.28	4932693.32
4380048.38	4932694.45
4380049.09	4932693.14
4380050.51	4932693.91
4380052.39	4932690.48
4380048.90	4932688.47



НТО 2020-2025 гг.

№ места НТО:	494*
Населенный пункт:	
ВМО Севастополя:	Ленинский муниципальный округ
Улица:	ул. Каштановая
Дом:	1
Примечания по размещению НТО:	
Тип НТО:	Киоск
Площадь объекта:	9
Специализация НТО:	продовольственная группа товаров
Период размещения НТО:	круглогодично

Координаты (СК-63 зона X4):

X	Y
4383665.45	4927082.57
4383665.69	4927085.91
4383666.80	4927086.89
4383667.77	4927085.76
4383667.53	4927082.42
4383666.42	4927081.44
4383665.45	4927082.57



НТО 2020-2025 гг.

№ места НТО:	495*
Населенный пункт:	
ВМО Севастополя:	Ленинский муниципальный округ
Улица:	Каштановая
Дом:	1
Примечания по размещению НТО:	
Тип НТО:	Павильон
Площадь объекта:	19.2
Специализация НТО:	продовольственная группа товаров
Период размещения НТО:	круглогодично

Координаты (СК-63 зона X4):

X	Y
4383668.72	4927107.95
4383671.19	4927109.81
4383674.92	4927104.88
4383672.45	4927103.01
4383668.72	4927107.95



НТО 2020-2025 гг.

№ места НТО:	496*
Населенный пункт:	
ВМО Севастополя:	Ленинский муниципальный округ
Улица:	Генерала Лебедя
Дом:	24
Примечания по размещению НТО:	
Тип НТО:	Павильон
Площадь объекта:	28
Специализация НТО:	продовольственная группа товаров
Период размещения НТО:	круглогодично

Координаты (СК-63 зона X4):

X	Y
4382014.15	4927698.09



НТО 2020-2025 гг.

№ места НТО:	497
Населенный пункт:	
ВМО Севастополя:	Ленинский муниципальный округ
Улица:	пл. 300- летия РФ
Дом:	-
Примечания по размещению НТО:	
Тип НТО:	Открытая площадка
Площадь объекта:	25
Специализация НТО:	услуги общественного питания на открытых площадках
Период размещения НТО:	Круглогодично

Координаты (СК-63 зона X4):

X	Y
4381014.97	4933363.48
4381024.14	4933369.16
4381025.34	4933367.12
4381016.26	4933361.39
4381014.97	4933363.48



НТО 2020-2025 гг.

№ места НТО:	498
Населенный пункт:	
ВМО Севастополя:	Ленинский муниципальный округ
Улица:	ул. Капитанская
Дом:	2А
Примечания по размещению НТО:	
Тип НТО:	Открытая площадка
Площадь объекта:	100
Специализация НТО:	услуги общественного питания на открытых площадках
Период размещения НТО:	круглогодично

Координаты (СК-63 зона X4):

X	Y
4380947.70	4933507.21
4380949.63	4933506.10
4380954.41	4933514.30
4380960.14	4933510.96
4380954.80	4933501.73
4380952.24	4933500.37
4380950.58	4933503.21
4380947.70	4933507.21



НТО 2020-2025 гг.

№ места НТО:	499
Населенный пункт:	
ВМО Севастополя:	Ленинский муниципальный округ
Улица:	Ленина
Дом:	13
Примечания по размещению НТО:	
Тип НТО:	Киоск
Площадь объекта:	7
Специализация НТО:	печатная продукция
Период размещения НТО:	круглогодично

Координаты (СК-63 зона X4):

X	Y
4381530.57	4933355.96



НТО 2020-2025 гг.

№ места НТО:	500
Населенный пункт:	
ВМО Севастополя:	Ленинский муниципальный округ
Улица:	Маяковского
Дом:	2А
Примечания по размещению НТО:	
Тип НТО:	Открытая площадка
Площадь объекта:	15
Специализация НТО:	услуги общественного питания на открытых площадках
Период размещения НТО:	круглогодично

Координаты (СК-63 зона X4):

X	Y
4381067.49	4933231.53



НТО 2020-2025 гг.

№ места НТО:	501
Населенный пункт:	
ВМО Севастополя:	Ленинский муниципальный округ
Улица:	пр-т Нахимова
Дом:	8
Примечания по размещению НТО:	
Тип НТО:	Открытая площадка
Площадь объекта:	56
Специализация НТО:	услуги общественного питания на открытых площадках
Период размещения НТО:	круглогодично

Координаты (СК-63 зона X4):

X	Y
4381171.84	4933358.15
4381175.84	4933355.25
4381169.25	4933346.21
4381165.07	4933349.22
4381171.84	4933358.15



НТО 2020-2025 гг.

№ места НТО:	502
Населенный пункт:	
ВМО Севастополя:	Ленинский муниципальный округ
Улица:	Патриса Лумумбы
Дом:	8
Примечания по размещению НТО:	
Тип НТО:	Открытая площадка
Площадь объекта:	30
Специализация НТО:	услуги общественного питания на открытых площадках
Период размещения НТО:	круглогодично

Координаты (СК-63 зона X4):

X	Y
4381083.07	4932905.11



НТО 2020-2025 гг.

№ места НТО:	503
Населенный пункт:	
ВМО Севастополя:	Ленинский муниципальный округ
Улица:	Большая Морская
Дом:	23
Примечания по размещению НТО:	у Главпочтампа
Тип НТО:	Киоск
Площадь объекта:	7
Специализация НТО:	печатная продукция
Период размещения НТО:	круглогодично

Координаты (СК-63 зона X4):

X	Y
4381276.57	4932554.38

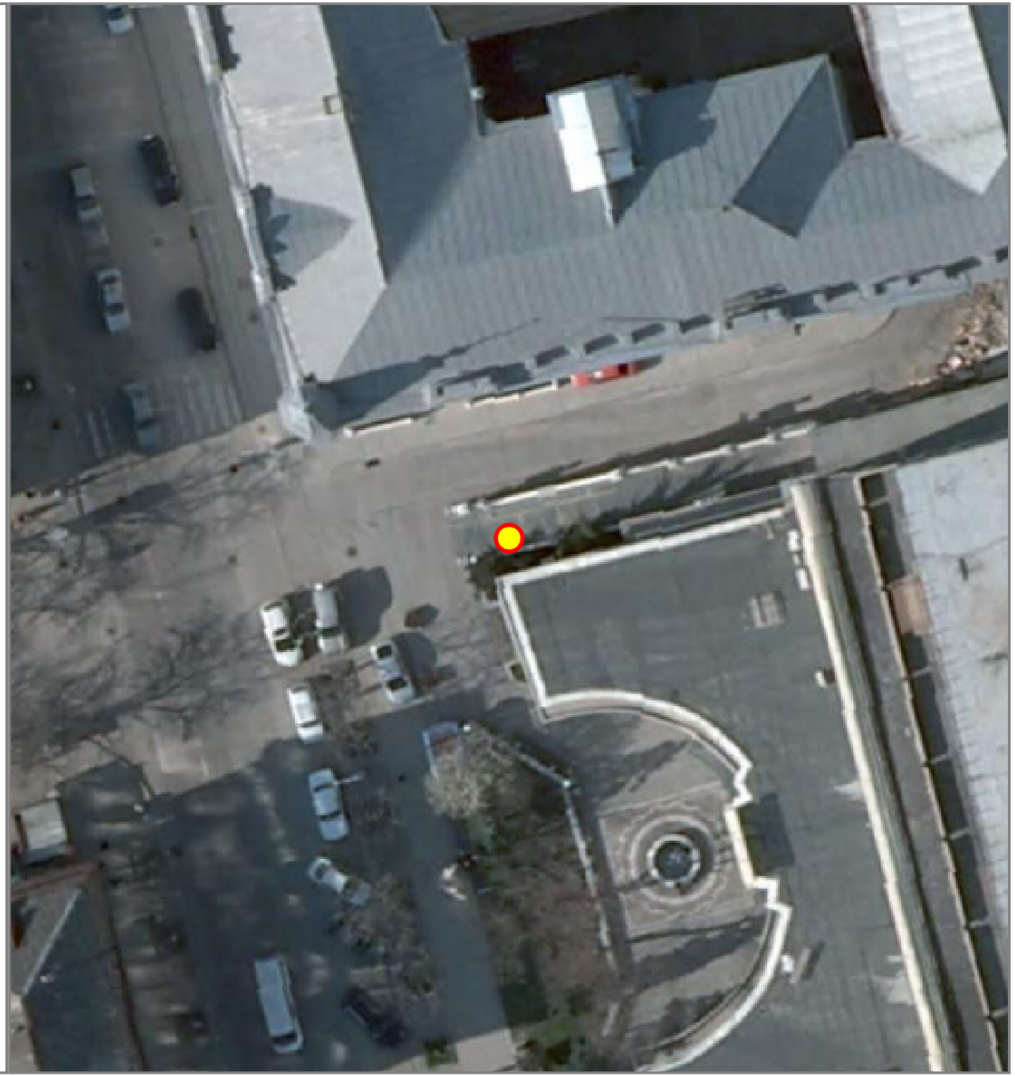

НТО 2020-2025 гг.

№ места НТО:	504
Населенный пункт:	
ВМО Севастополя:	Ленинский муниципальный округ
Улица:	ул. большая Морская
Дом:	32
Примечания по размещению НТО:	
Тип НТО:	Киоск
Площадь объекта:	5.13
Специализация НТО:	печатная продукция
Период размещения НТО:	круглогодично

Координаты (СК-63 зона X4):

X	Y
4381239.32	4932552.01
4381238.84	4932553.43
4381239.88	4932554.55
4381241.42	4932554.20
4381241.82	4932552.67
4381240.81	4932551.60
4381239.32	4932552.01



НТО 2020-2025 гг.

№ места НТО:	505
Населенный пункт:	
ВМО Севастополя:	Ленинский муниципальный округ
Улица:	ул. Большая Морская
Дом:	37
Примечания по размещению НТО:	
Тип НТО:	Открытая площадка
Площадь объекта:	34
Специализация НТО:	услуги общественного питания на открытых площадках
Период размещения НТО:	круглогодично

Координаты (СК-63 зона X4):

X	Y
4381350.82	4932262.93
4381347.73	4932275.98
4381349.91	4932276.68
4381350.03	4932276.71
4381350.13	4932276.34
4381353.12	4932264.31
4381353.62	4932263.77
4381350.82	4932262.93



НТО 2020-2025 гг.

№ места НТО:	506
Населенный пункт:	
ВМО Севастополя:	Ленинский муниципальный округ
Улица:	Ленина
Дом:	50
Примечания по размещению НТО:	
Тип НТО:	Киоск
Площадь объекта:	7
Специализация НТО:	печатная продукция
Период размещения НТО:	круглогодично

Координаты (СК-63 зона X4):

X	Y
4381666.39	4932614.46



НТО 2020-2025 гг.

№ места НТО:	507*
Населенный пункт:	
ВМО Севастополя:	Ленинский муниципальный округ
Улица:	ул. Катерная
Дом:	35
Примечания по размещению НТО:	
Тип НТО:	Павильон
Площадь объекта:	23
Специализация НТО:	услуги общественного питания
Период размещения НТО:	круглогодично

Координаты (СК-63 зона X4):

X	Y
4379879.51	4932916.88
4379880.77	4932919.70
4379887.57	4932916.64
4379886.30	4932913.82
4379879.51	4932916.88



НТО 2020-2025 гг.

№ места НТО:	508*
Населенный пункт:	
ВМО Севастополя:	Ленинский муниципальный округ
Улица:	ул. Пионерская
Дом:	-
Примечания по размещению НТО:	перекресток ул. Корсунская и ул. Пионерская
Тип НТО:	Киоск
Площадь объекта:	19
Специализация НТО:	продовольственная группа товаров (хлеб, хлебобулочные изделия)
Период размещения НТО:	круглогодично

Координаты (СК-63 зона X4):

X	Y
4380109.13	4932553.92
4380111.35	4932555.08
4380113.22	4932551.51
4380111.00	4932550.35
4380109.13	4932553.92



НТО 2020-2025 гг.

№ места НТО:	509*
Населенный пункт:	
ВМО Севастополя:	Ленинский муниципальный округ
Улица:	ул. Пионерская
Дом:	-
Примечания по размещению НТО:	перекресток ул. Корсунская и ул. Пионерская
Тип НТО:	Павильон
Площадь объекта:	19
Специализация НТО:	продовольственная группа товаров
Период размещения НТО:	круглогодично

Координаты (СК-63 зона X4):

X	Y
4380103.91	4932552.39
4380108.33	4932554.78
4380110.10	4932551.32
4380105.89	4932548.92
4380103.91	4932552.39



НТО 2020-2025 гг.

№ места НТО:	510
Населенный пункт:	
ВМО Севастополя:	Ленинский муниципальный округ
Улица:	пл. Восставших
Дом:	-
Примечания по размещению НТО:	у здания 1-й городской больницы
Тип НТО:	Киоск
Площадь объекта:	8
Специализация НТО:	печатная продукция
Период размещения НТО:	круглогодично

Координаты (СК-63 зона X4):

X	Y
4380745.54	4932084.42

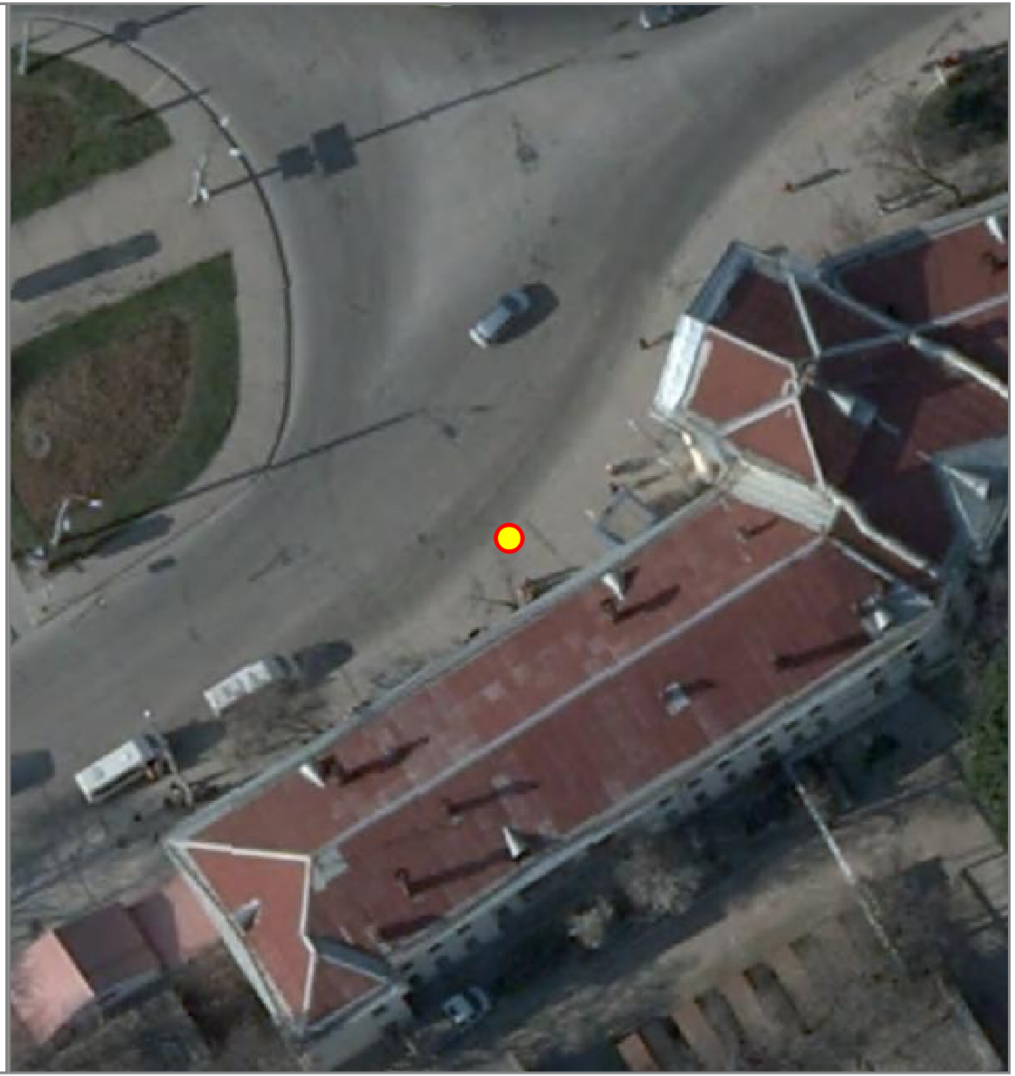

НТО 2020-2025 гг.

№ места НТО:	511*
Населенный пункт:	
ВМО Севастополя:	Ленинский муниципальный округ
Улица:	пл. Восставших
Дом:	4
Примечания по размещению НТО:	
Тип НТО:	Торговый автомат
Площадь объекта:	1
Специализация НТО:	продовольственная группа товаров (питьевая вода)
Период размещения НТО:	круглогодично

Координаты (СК-63 зона X4):

X	Y
4380611.89	4931987.46
4380611.53	4931988.60
4380612.49	4931988.90
4380612.85	4931987.75
4380611.89	4931987.46

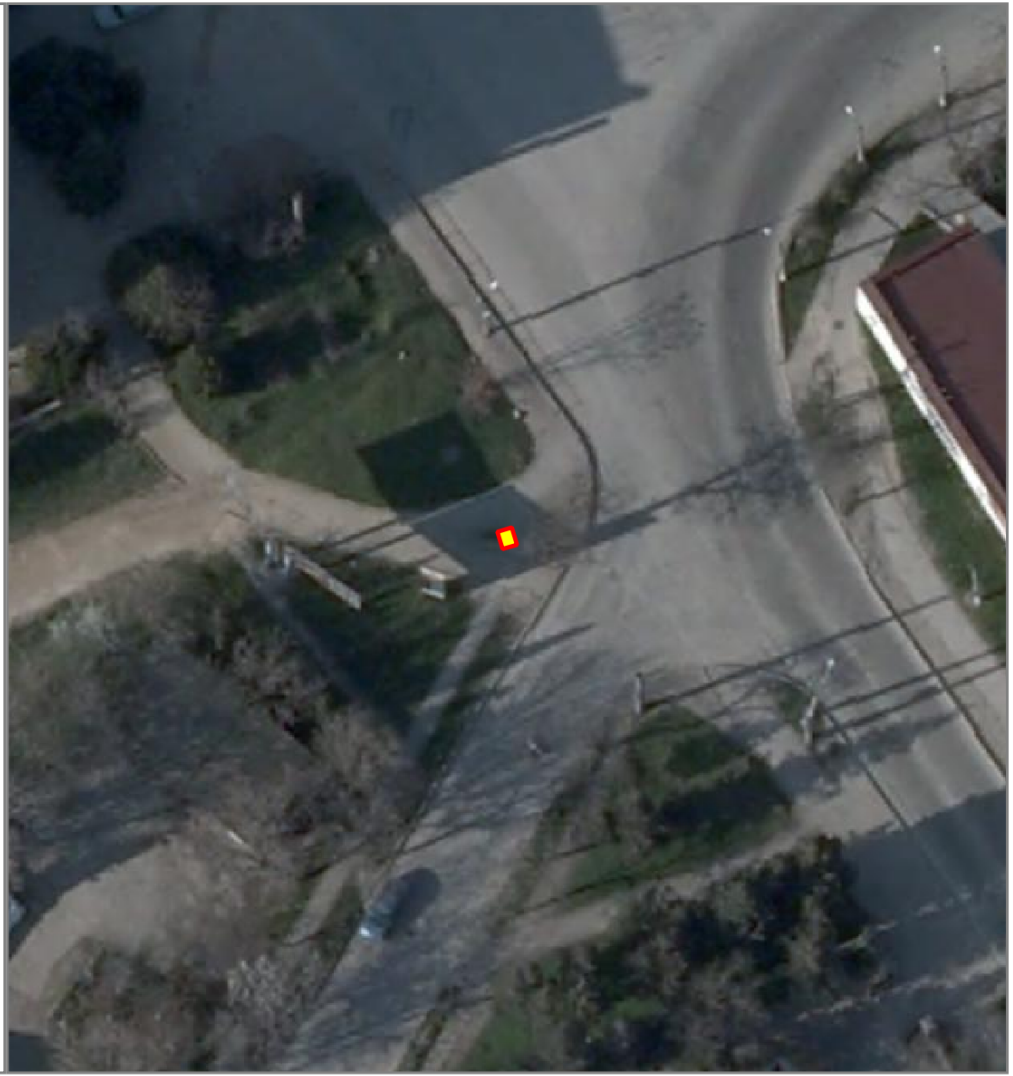

НТО 2020-2025 гг.

№ места НТО:	512
Населенный пункт:	
ВМО Севастополя:	Ленинский муниципальный округ
Улица:	Сенявина
Дом:	4
Примечания по размещению НТО:	
Тип НТО:	Открытая площадка
Площадь объекта:	49
Специализация НТО:	услуги общественного питания на открытых площадках
Период размещения НТО:	круглогодично

Координаты (СК-63 зона X4):

X	Y
4380764.72	4933229.23



НТО 2020-2025 гг.

№ места НТО:	513
Населенный пункт:	
ВМО Севастополя:	Ленинский муниципальный округ
Улица:	ул. Адмирала Октябрьского
Дом:	4Б
Примечания по размещению НТО:	-
Тип НТО:	Открытая площадка
Площадь объекта:	35
Специализация НТО:	услуги общественного питания на открытых площадках
Период размещения НТО:	круглогодично

Координаты (СК-63 зона X4):

X	Y
4381202.45	4932292.90
4381201.57	4932295.24
4381207.37	4932297.44
4381209.19	4932292.48
4381209.65	4932291.16
4381205.85	4932289.83
4381205.06	4932292.30
4381202.99	4932291.61
4381202.45	4932292.90



НТО 2020-2025 гг.

№ места НТО:	514
Населенный пункт:	
ВМО Севастополя:	Ленинский муниципальный округ
Улица:	Исторический бульвар
Дом:	3
Примечания по размещению НТО:	
Тип НТО:	Открытая площадка
Площадь объекта:	182
Специализация НТО:	услуги общественного питания на открытых площадках
Период размещения НТО:	круглогодично

Координаты (СК-63 зона X4):

X	Y
4381418.74	4931876.37
4381419.53	4931876.23
4381418.79	4931871.02
4381417.34	4931871.21
4381417.31	4931871.15
4381417.14	4931869.38
4381418.11	4931867.63
4381419.17	4931865.80
4381417.82	4931864.94
4381417.77	4931864.97
4381417.55	4931865.03



НТО 2020-2025 гг.

№ места НТО:	515
Населенный пункт:	
ВМО Севастополя:	Ленинский муниципальный округ
Улица:	Исторический бульвар
Дом:	3
Примечания по размещению НТО:	
Тип НТО:	Открытая площадка
Площадь объекта:	314
Специализация НТО:	услуги общественного питания на открытых площадках
Период размещения НТО:	круглогодично

Координаты (СК-63 зона X4):

X	Y
4381449.94	4931875.31
4381453.59	4931874.88
4381459.98	4931873.74
4381462.99	4931863.77
4381459.57	4931863.73
4381458.99	4931859.62
4381457.60	4931859.80
4381456.96	4931859.69
4381454.66	4931843.66
4381450.70	4931844.23
4381450.23	4931840.99



НТО 2020-2025 гг.

№ места НТО:	516
Населенный пункт:	
ВМО Севастополя:	Ленинский муниципальный округ
Улица:	ул. Щербака
Дом:	5
Примечания по размещению НТО:	
Тип НТО:	Открытая площадка
Площадь объекта:	12.6
Специализация НТО:	услуги общественного питания на открытых площадках
Период размещения НТО:	круглогодично

Координаты (СК-63 зона X4):

X	Y
4380679.31	4932953.37
4380686.18	4932952.03
4380685.84	4932950.27
4380678.97	4932951.59
4380679.31	4932953.37



НТО 2020-2025 гг.

№ места НТО:	517*
Населенный пункт:	
ВМО Севастополя:	Ленинский муниципальный округ
Улица:	пр-т Генерала Острякова
Дом:	-
Примечания по размещению НТО:	
Тип НТО:	Павильон
Площадь объекта:	16
Специализация НТО:	непродовольственная группа товаров
Период размещения НТО:	круглогодично

Координаты (СК-63 зона X4):

X	Y
4381666.10	4927701.95
4381667.24	4927698.43
4381663.32	4927697.17
4381662.08	4927700.73
4381666.10	4927701.95

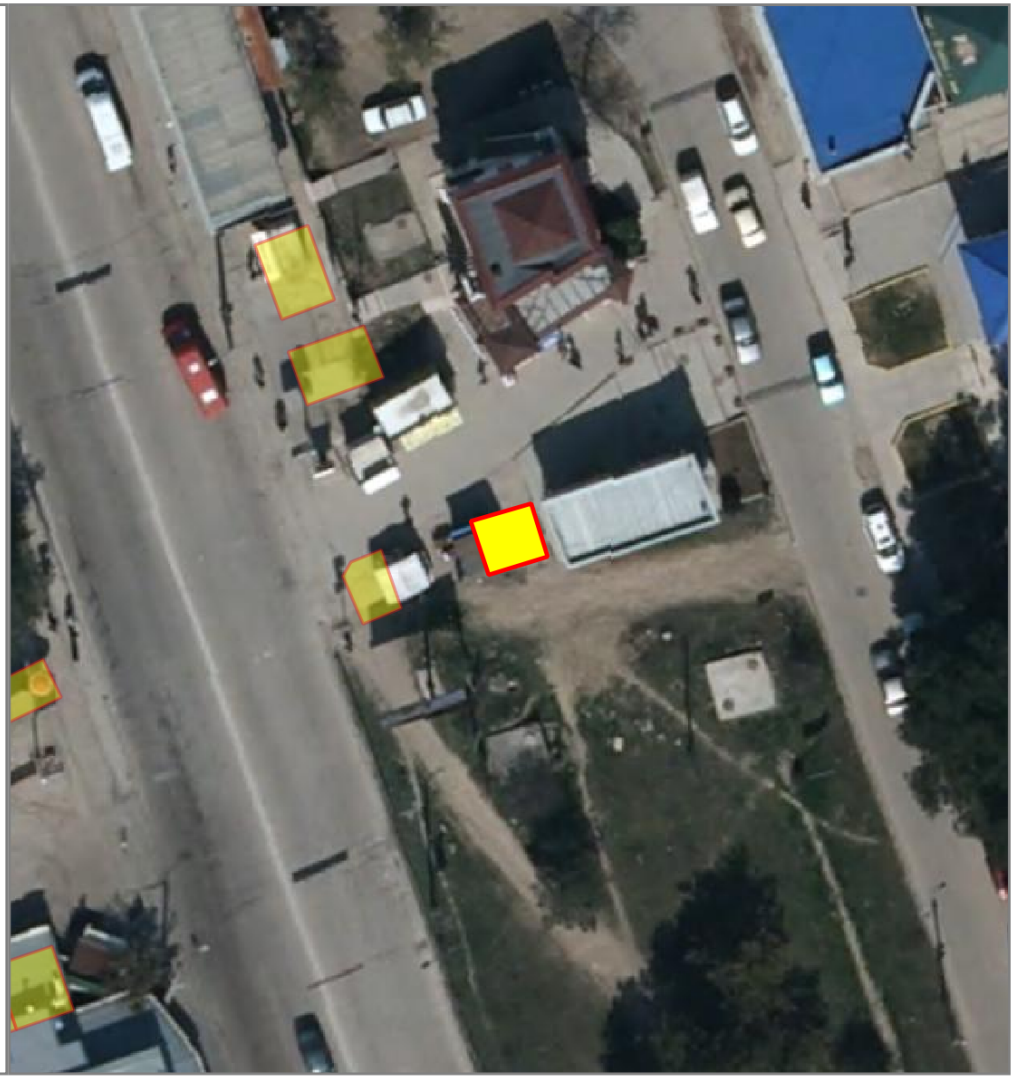

НТО 2020-2025 гг.

№ места НТО:	518*
Населенный пункт:	
ВМО Севастополя:	Ленинский муниципальный округ
Улица:	пр-т Генерала Острякова
Дом:	155
Примечания по размещению НТО:	
Тип НТО:	Павильон
Площадь объекта:	12
Специализация НТО:	продовольственная группа товаров
Период размещения НТО:	круглогодично

Координаты (СК-63 зона X4):

X	Y
4381656.12	4927698.74
4381657.51	4927694.89
4381654.98	4927693.79
4381653.58	4927696.96
4381654.11	4927697.91
4381656.12	4927698.74



НТО 2020-2025 гг.

№ места НТО:	519
Населенный пункт:	
ВМО Севастополя:	Ленинский муниципальный округ
Улица:	Адмирала Октябрьского
Дом:	6
Примечания по размещению НТО:	
Тип НТО:	Киоск
Площадь объекта:	6
Специализация НТО:	печатная продукция
Период размещения НТО:	круглогодично

Координаты (СК-63 зона X4):

X	Y
4381207.21	4932293.52

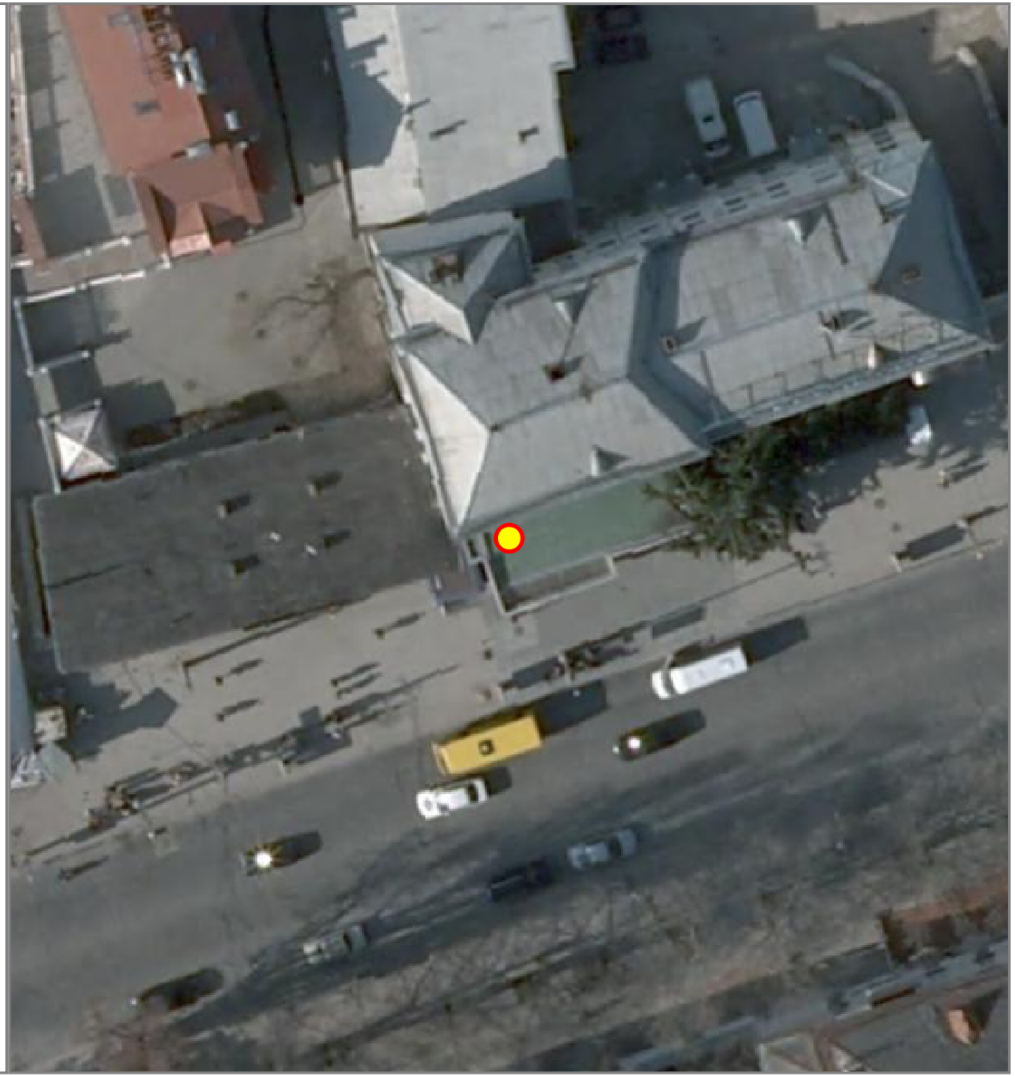

НТО 2020-2025 гг.

№ места НТО:	520
Населенный пункт:	
ВМО Севастополя:	Ленинский муниципальный округ
Улица:	Большая Морская
Дом:	48
Примечания по размещению НТО:	
Тип НТО:	Киоск
Площадь объекта:	7
Специализация НТО:	печатная продукция
Период размещения НТО:	круглогодично

Координаты (СК-63 зона X4):

X	Y
4381341.23	4932220.91

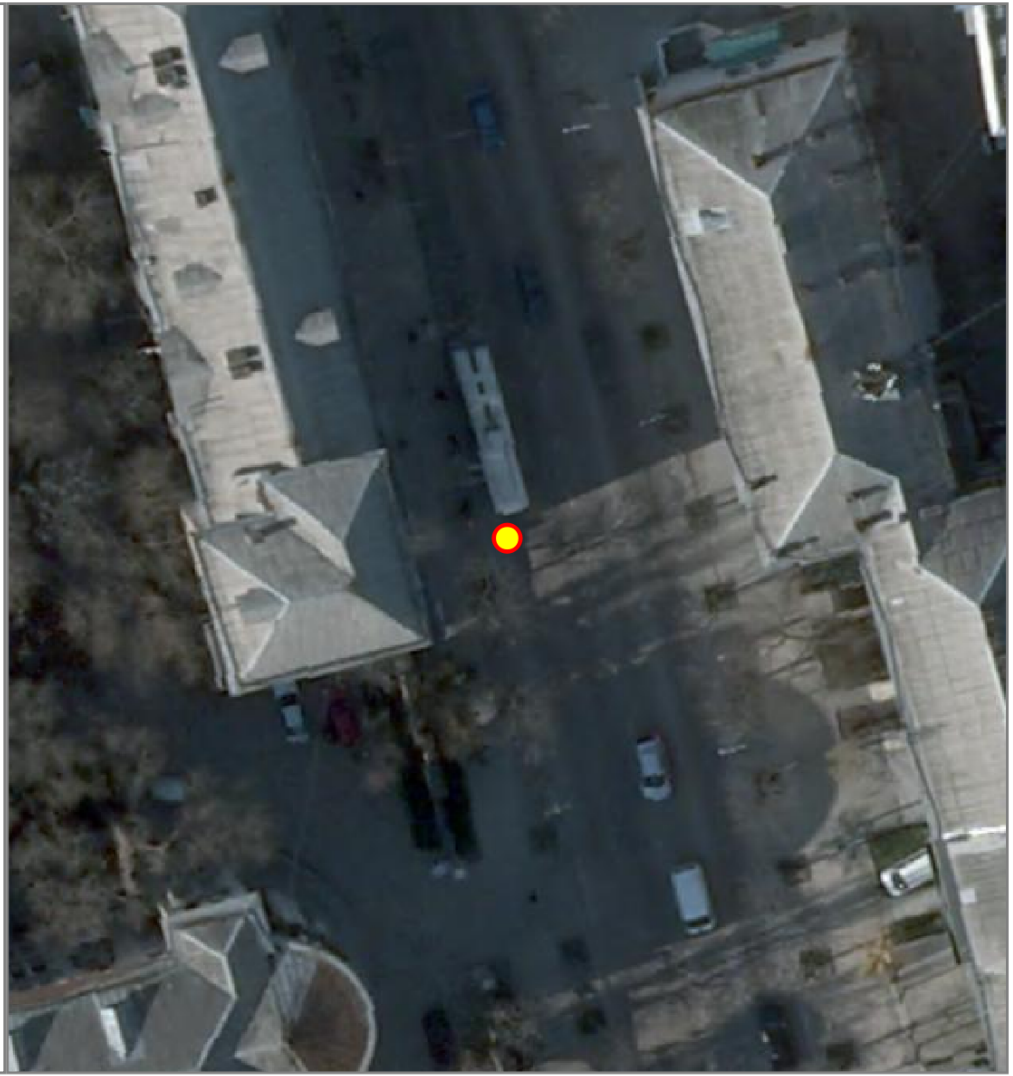

НТО 2020-2025 гг.

№ места НТО:	521
Населенный пункт:	
ВМО Севастополя:	Ленинский муниципальный округ
Улица:	пл. Ушакова
Дом:	-
Примечания по размещению НТО:	в районе кинотеатра "Дружба"
Тип НТО:	Киоск
Площадь объекта:	8
Специализация НТО:	печатная продукция
Период размещения НТО:	круглогодично

Координаты (СК-63 зона X4):

X	Y
4381375.43	4932058.54



НТО 2020-2025 гг.

№ места НТО:	522
Населенный пункт:	
ВМО Севастополя:	Ленинский муниципальный округ
Улица:	пл. Ушакова
Дом:	1
Примечания по размещению НТО:	
Тип НТО:	Открытая площадка
Площадь объекта:	30
Специализация НТО:	услуги общественного питания на открытых площадках
Период размещения НТО:	круглогодично

Координаты (СК-63 зона X4):

X	Y
4381370.25	4931978.67

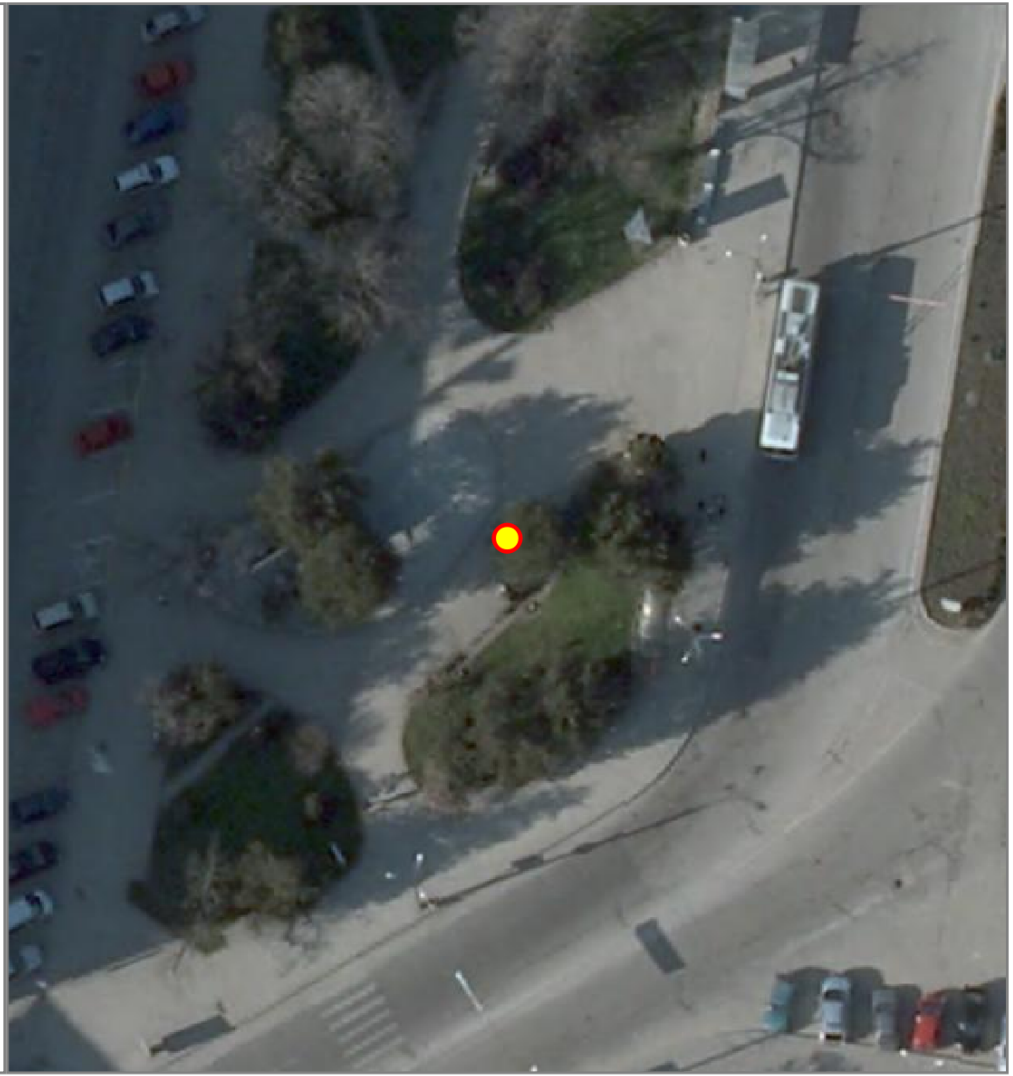

НТО 2020-2025 гг.

№ места НТО:	523
Населенный пункт:	
ВМО Севастополя:	Ленинский муниципальный округ
Улица:	пр-т Генерала Острякова
Дом:	75
Примечания по размещению НТО:	в районе остановки общественного транспорта (в центр)
Тип НТО:	Павильон
Площадь объекта:	20
Специализация НТО:	продовольственная группа товаров (хлеб, хлебобулочные изделия)
Период размещения НТО:	круглогодично

Координаты (СК-63 зона X4):

X	Y
4381313.99	4928649.01
4381318.40	4928650.90
4381320.03	4928646.97
4381315.64	4928645.12
4381313.99	4928649.01



НТО 2020-2025 гг.

№ места НТО:	524
Населенный пункт:	
ВМО Севастополя:	Ленинский муниципальный округ
Улица:	пр-т Генерала Острякова
Дом:	75
Примечания по размещению НТО:	в районе остановки общественного транспорта (в центр)
Тип НТО:	Павильон
Площадь объекта:	15
Специализация НТО:	непродовольственная группа товаров
Период размещения НТО:	круглогодично

Координаты (СК-63 зона X4):

X	Y
4381311.67	4928679.59

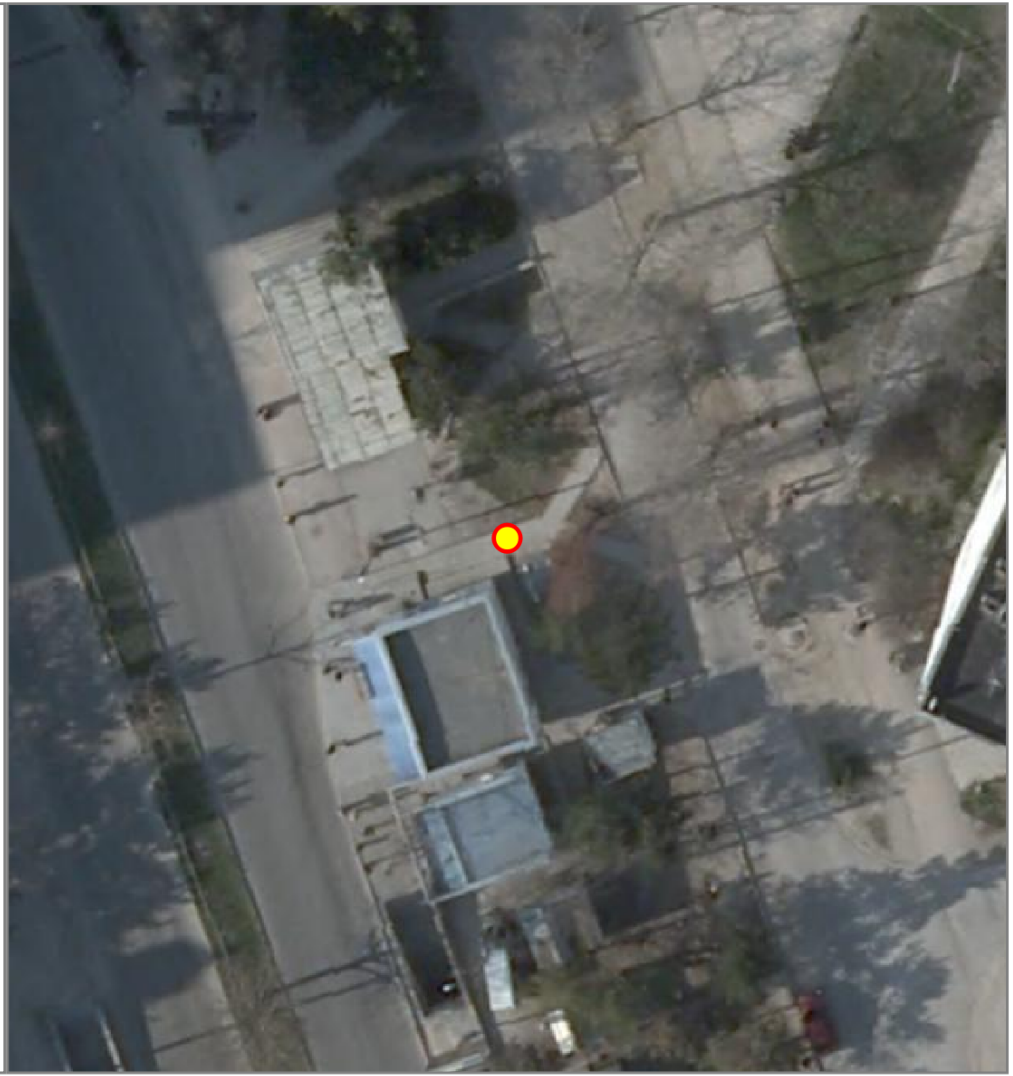

НТО 2020-2025 гг.

№ места НТО:	525*
Населенный пункт:	
ВМО Севастополя:	Ленинский муниципальный округ
Улица:	ул. Флагманская
Дом:	9
Примечания по размещению НТО:	
Тип НТО:	Павильон
Площадь объекта:	20
Специализация НТО:	продовольственная группа товаров
Период размещения НТО:	круглогодично

Координаты (СК-63 зона X4):

X	Y
4381987.85	4928857.54
4381989.10	4928852.70
4381992.97	4928853.70
4381991.72	4928858.54
4381987.85	4928857.54



НТО 2020-2025 гг.

№ места НТО:	526*
Населенный пункт:	
ВМО Севастополя:	Ленинский муниципальный округ
Улица:	Флагманская
Дом:	4
Примечания по размещению НТО:	
Тип НТО:	Павильон
Площадь объекта:	25
Специализация НТО:	непродовольственная группа товаров
Период размещения НТО:	круглогодично

Координаты (СК-63 зона X4):

X	Y
4381999.11	4928833.17
4382002.90	4928831.87
4382001.28	4928827.14
4381997.49	4928828.44
4381999.11	4928833.17



НТО 2020-2025 гг.

№ места НТО:	527*
Населенный пункт:	
ВМО Севастополя:	Ленинский муниципальный округ
Улица:	ул. Флагманская
Дом:	4
Примечания по размещению НТО:	
Тип НТО:	Павильон
Площадь объекта:	19
Специализация НТО:	непродовольственная группа товаров
Период размещения НТО:	круглогодично

Координаты (СК-63 зона X4):

X	Y
4381990.95	4928814.24
4381993.20	4928818.80
4381996.84	4928817.00
4381994.59	4928812.44
4381990.95	4928814.24



НТО 2020-2025 гг.

№ места НТО:	528*
Населенный пункт:	
ВМО Севастополя:	Ленинский муниципальный округ
Улица:	ул. Флагманская
Дом:	1
Примечания по размещению НТО:	
Тип НТО:	Павильон
Площадь объекта:	19
Специализация НТО:	продовольственная группа товаров
Период размещения НТО:	круглогодично

Координаты (СК-63 зона X4):

X	Y
4381762.44	4929000.07
4381764.28	4928995.42
4381760.75	4928994.02
4381758.91	4928998.66
4381762.44	4929000.07



НТО 2020-2025 гг.

№ места НТО:	529*
Населенный пункт:	
ВМО Севастополя:	Ленинский муниципальный округ
Улица:	ул. Флагманская
Дом:	19
Примечания по размещению НТО:	
Тип НТО:	Павильон
Площадь объекта:	19
Специализация НТО:	продовольственная группа товаров
Период размещения НТО:	круглогодично

Координаты (СК-63 зона X4):

X	Y
4381764.28	4928995.42
4381766.13	4928990.78
4381762.59	4928989.37
4381760.75	4928994.02
4381764.28	4928995.42



НТО 2020-2025 гг.

№ места НТО:	530*
Населенный пункт:	
ВМО Севастополя:	Ленинский муниципальный округ
Улица:	ул. Флагманская
Дом:	1
Примечания по размещению НТО:	
Тип НТО:	Павильон
Площадь объекта:	19
Специализация НТО:	продовольственная группа товаров
Период размещения НТО:	круглогодично

Координаты (СК-63 зона X4):

X	Y
4381766.13	4928990.78
4381767.97	4928986.12
4381764.44	4928984.72
4381762.59	4928989.37
4381766.13	4928990.78



НТО 2020-2025 гг.

№ места НТО:	531*
Населенный пункт:	
ВМО Севастополя:	Ленинский муниципальный округ
Улица:	ул. Флагманская
Дом:	9
Примечания по размещению НТО:	
Тип НТО:	Торговый автомат
Площадь объекта:	1
Специализация НТО:	продовольственная группа товаров (питьевая вода)
Период размещения НТО:	круглогодично

Координаты (СК-63 зона X4):

X	Y
4381985.85	4928856.69
4381985.57	4928857.65
4381986.73	4928857.98
4381987.00	4928857.02
4381985.85	4928856.69



НТО 2020-2025 гг.

№ места НТО:	532*
Населенный пункт:	
ВМО Севастополя:	Ленинский муниципальный округ
Улица:	Маршала Геловани
Дом:	24
Примечания по размещению НТО:	
Тип НТО:	Павильон
Площадь объекта:	19
Специализация НТО:	продовольственная группа товаров
Период размещения НТО:	круглогодично

Координаты (СК-63 зона X4):

X	Y
4381820.19	4928664.36

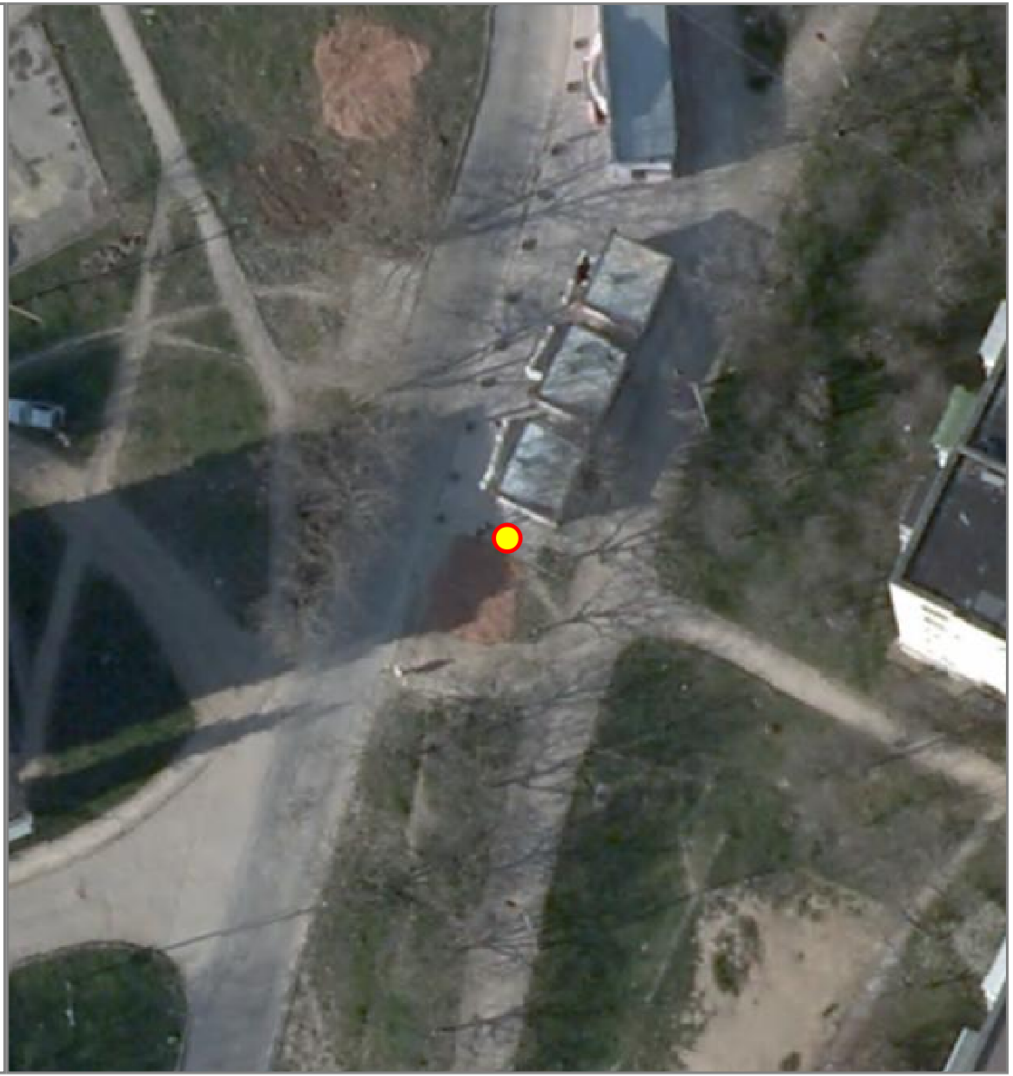

НТО 2020-2025 гг.

№ места НТО:	533
Населенный пункт:	
ВМО Севастополя:	Ленинский муниципальный округ
Улица:	Гоголя
Дом:	16
Примечания по размещению НТО:	
Тип НТО:	Павильон
Площадь объекта:	6
Специализация НТО:	продовольственная группа товаров (хлеб, хлебобулочные изделия)
Период размещения НТО:	круглогодично

Координаты (СК-63 зона X4):

X	Y
4381055.22	4931447.02
4381056.07	4931449.90
4381057.99	4931449.34
4381057.14	4931446.46
4381055.22	4931447.02

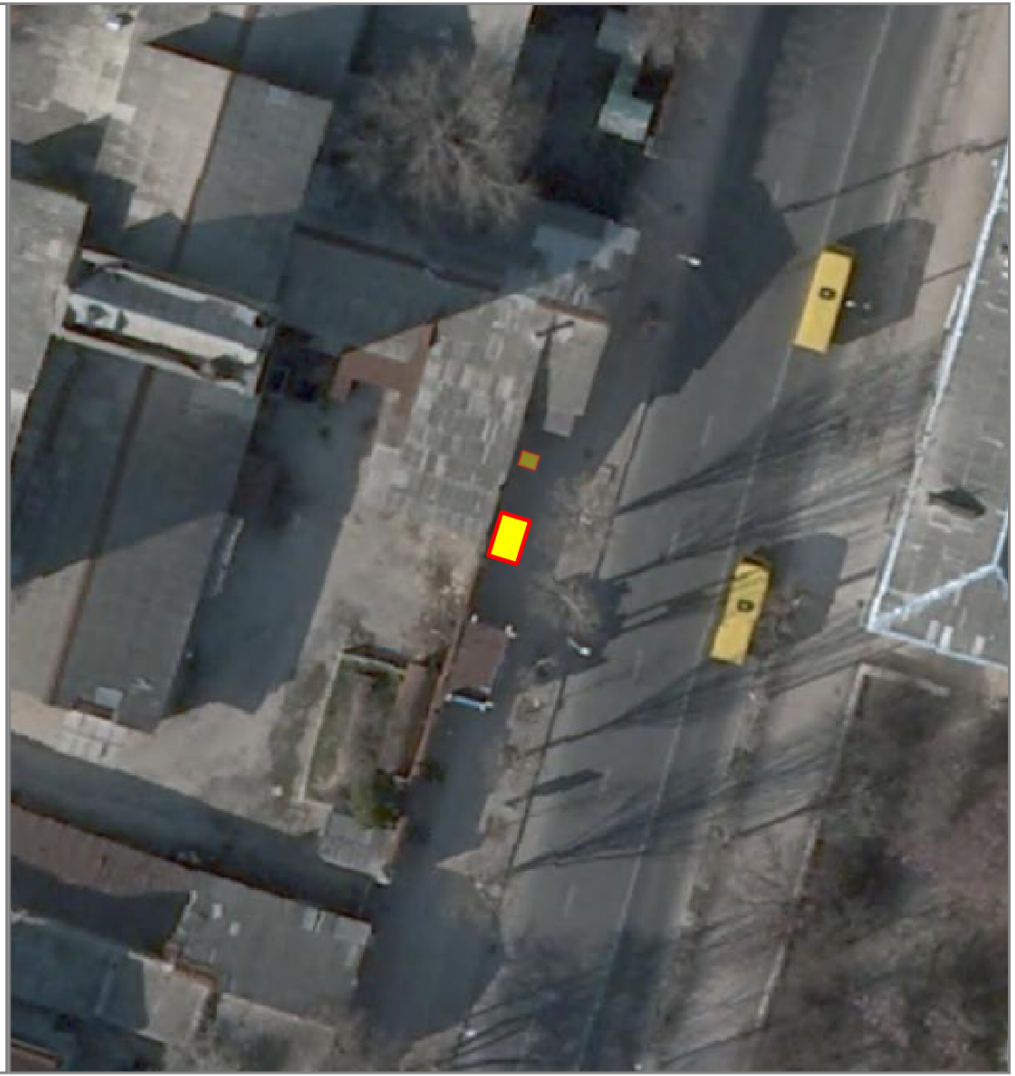

НТО 2020-2025 гг.

№ места НТО:	534
Населенный пункт:	
ВМО Севастополя:	Ленинский муниципальный округ
Улица:	Ивана Голубца
Дом:	40
Примечания по размещению НТО:	
Тип НТО:	Киоск
Площадь объекта:	6
Специализация НТО:	бытовые услуги
Период размещения НТО:	круглогодично

Координаты (СК-63 зона X4):

X	Y
4380331.06	4930979.19
4380328.46	4930980.83
4380329.53	4930982.52
4380332.13	4930980.87
4380331.06	4930979.19



НТО 2020-2025 гг.

№ места НТО:	535
Населенный пункт:	г.Севастополь
ВМО Севастополя:	Ленинский муниципальный округ
Улица:	Гоголя
Дом:	32
Примечания по размещению НТО:	в районе остановки общественного транспорта (из центра)
Тип НТО:	Киоск
Площадь объекта:	5
Специализация НТО:	печатная продукция
Период размещения НТО:	круглогодично

Координаты (СК-63 зона X4):

X	Y
4380836.55	4930813.40



НТО 2020-2025 гг.

№ места НТО:	536*
Населенный пункт:	
ВМО Севастополя:	Ленинский муниципальный округ
Улица:	Льва Толстого
Дом:	60А
Примечания по размещению НТО:	
Тип НТО:	Павильон
Площадь объекта:	30
Специализация НТО:	продовольственная группа товаров
Период размещения НТО:	круглогодично

Координаты (СК-63 зона Х4):

X	Y
4380152.82	4930486.61
4380157.03	4930484.30
4380154.02	4930478.82
4380149.81	4930481.12
4380152.82	4930486.61



НТО 2020-2025 гг.

№ места НТО:	537
Населенный пункт:	
ВМО Севастополя:	Ленинский муниципальный округ
Улица:	Олега Кошевого
Дом:	5
Примечания по размещению НТО:	
Тип НТО:	Киоск
Площадь объекта:	6
Специализация НТО:	печатная продукция
Период размещения НТО:	круглогодично

Координаты (СК-63 зона X4):

X	Y
4381039.65	4930498.76

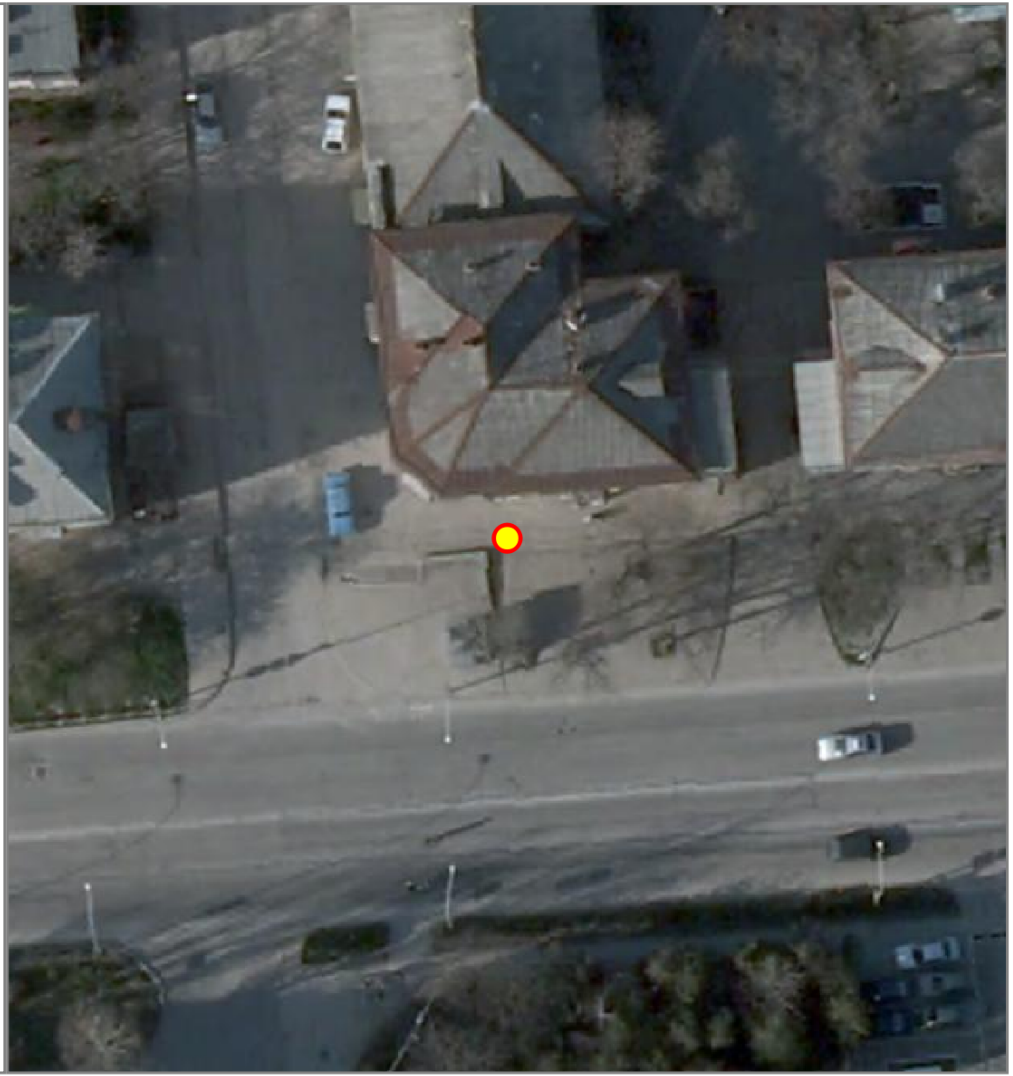

НТО 2020-2025 гг.

№ места НТО:	538*
Населенный пункт:	
ВМО Севастополя:	Ленинский муниципальный округ
Улица:	пр-т Генерала Острякова
Дом:	9а
Примечания по размещению НТО:	
Тип НТО:	Павильон
Площадь объекта:	20
Специализация НТО:	продовольственная группа товаров
Период размещения НТО:	круглогодично

Координаты (СК-63 зона X4):

X	Y
4381072.22	4930152.16
4381077.10	4930153.27
4381077.98	4930149.37
4381073.11	4930148.25
4381072.22	4930152.16



НТО 2020-2025 гг.

№ места НТО:	539*
Населенный пункт:	
ВМО Севастополя:	Ленинский муниципальный округ
Улица:	пр-т Генерала Острякова
Дом:	9А
Примечания по размещению НТО:	
Тип НТО:	Павильон
Площадь объекта:	18.9
Специализация НТО:	продовольственная группа товаров
Период размещения НТО:	круглогодично

Координаты (СК-63 зона X4):

X	Y
4381090.84	4930139.21
4381089.88	4930144.15
4381093.57	4930144.87
4381094.52	4930139.92
4381090.84	4930139.21



НТО 2020-2025 гг.

№ места НТО:	540*
Населенный пункт:	
ВМО Севастополя:	Ленинский муниципальный округ
Улица:	пр-т Генерала Острякова
Дом:	11а
Примечания по размещению НТО:	в районе остановки общественного транспорта (в центр)
Тип НТО:	Павильон
Площадь объекта:	15
Специализация НТО:	продовольственная группа товаров (молоко, молочная продукция)
Период размещения НТО:	круглогодично

Координаты (СК-63 зона X4):

X	Y
4380973.36	4930116.67
4380974.35	4930111.76
4380971.41	4930111.17
4380973.36	4930116.67



НТО 2020-2025 гг.

№ места НТО:	541*
Населенный пункт:	
ВМО Севастополя:	Ленинский муниципальный округ
Улица:	пр-т Генерала Острякова
Дом:	5б
Примечания по размещению НТО:	в районе остановки общественного транспорта (в центр)
Тип НТО:	Павильон
Площадь объекта:	26
Специализация НТО:	непродовольственная группа товаров
Период размещения НТО:	круглогодично

Координаты (СК-63 зона X4):

X	Y
4380963.24	4930148.18
4380968.85	4930149.13
4380969.71	4930144.17
4380966.78	4930143.57
4380963.24	4930145.31
4380963.24	4930148.18



НТО 2020-2025 гг.

№ места НТО:	542*
Населенный пункт:	
ВМО Севастополя:	Ленинский муниципальный округ
Улица:	Николая Музыки
Дом:	60
Примечания по размещению НТО:	
Тип НТО:	Павильон
Площадь объекта:	29.25
Специализация НТО:	продовольственная группа товаров
Период размещения НТО:	кругогодично

Координаты (СК-63 зона X4):

X	Y
4381283.09	4929967.93



НТО 2020-2025 гг.

№ места НТО:	543*
Населенный пункт:	
ВМО Севастополя:	Ленинский муниципальный округ
Улица:	Николая Музыки
Дом:	58
Примечания по размещению НТО:	
Тип НТО:	Павильон
Площадь объекта:	29.25
Специализация НТО:	продовольственная группа товаров
Период размещения НТО:	круглогодично

Координаты (СК-63 зона X4):

X	Y
4381294.11	4929972.31



НТО 2020-2025 гг.

№ места НТО:	544*
Населенный пункт:	
ВМО Севастополя:	Ленинский муниципальный округ
Улица:	Николая Музыки
Дом:	68
Примечания по размещению НТО:	
Тип НТО:	Павильон
Площадь объекта:	21
Специализация НТО:	продовольственная группа товаров
Период размещения НТО:	круглогодично

Координаты (СК-63 зона X4):

X	Y
4381238.69	4929916.79
4381241.03	4929913.09
4381236.96	4929910.52
4381234.62	4929914.23
4381238.69	4929916.79



НТО 2020-2025 гг.

№ места НТО:	545*
Населенный пункт:	
ВМО Севастополя:	Ленинский муниципальный округ
Улица:	пр-т Генерала Острякова
Дом:	35
Примечания по размещению НТО:	в районе остановки общественного транспорта в центр)
Тип НТО:	Павильон
Площадь объекта:	9
Специализация НТО:	непродовольственная группа товаров
Период размещения НТО:	круглогодично

Координаты (СК-63 зона X4):

X	Y
4381043.38	4929727.70
4381046.34	4929728.21
4381046.85	4929725.25
4381043.89	4929724.75
4381043.38	4929727.70



НТО 2020-2025 гг.

№ места НТО:	546*
Населенный пункт:	
ВМО Севастополя:	
Улица:	пр-т Генерала Острякова
Дом:	35
Примечания по размещению НТО:	в районе остановки общественного транспорта (в центр)
Тип НТО:	Павильон
Площадь объекта:	10
Специализация НТО:	смешанная (продовольственная и непродовольственная) группа товаров
Период размещения НТО:	круглогодично

Координаты (СК-63 зона X4):

X	Y
4381050.51	4929688.61
4381053.57	4929689.24
4381054.24	4929686.03
4381051.18	4929685.39
4381050.51	4929688.61



НТО 2020-2025 гг.

№ места НТО:	547*
Населенный пункт:	
ВМО Севастополя:	Ленинский муниципальный округ
Улица:	пр-т Генерала Острякова
Дом:	37
Примечания по размещению НТО:	
Тип НТО:	Павильон
Площадь объекта:	28
Специализация НТО:	продовольственная группа товаров
Период размещения НТО:	круглогодично

Координаты (СК-63 зона X4):

X	Y
4381129.65	4929667.43
4381136.51	4929668.51
4381137.22	4929665.09
4381130.07	4929663.70
4381129.58	4929664.03
4381129.04	4929664.68
4381128.80	4929665.46
4381128.88	4929666.27
4381129.30	4929667.04
4381129.65	4929667.43



НТО 2020-2025 гг.

№ места НТО:	548*
Населенный пункт:	
ВМО Севастополя:	Ленинский муниципальный округ
Улица:	пр-т Генерала Острякова
Дом:	31
Примечания по размещению НТО:	между домами № 31 и №37
Тип НТО:	Павильон
Площадь объекта:	20
Специализация НТО:	непродовольственная группа товаров
Период размещения НТО:	круглогодично

Координаты (СК-63 зона X4):

X	Y
4381143.71	4929666.19
4381148.62	4929667.12
4381147.88	4929671.05
4381142.97	4929670.12
4381143.71	4929666.19



НТО 2020-2025 гг.

№ места НТО:	549*
Населенный пункт:	
ВМО Севастополя:	Ленинский муниципальный округ
Улица:	пр-т Генерала Острякова
Дом:	31
Примечания по размещению НТО:	между домами № 31 и № 37
Тип НТО:	Павильон
Площадь объекта:	24
Специализация НТО:	продовольственная группа товаров
Период размещения НТО:	круглогодично

Координаты (СК-63 зона X4):

X	Y
425840.66	4917872.96



НТО 2020-2025 гг.

№ места НТО:	550
Населенный пункт:	
ВМО Севастополя:	Ленинский муниципальный округ
Улица:	пр-т Нахимова
Дом:	5
Примечания по размещению НТО:	
Тип НТО:	Открытая площадка
Площадь объекта:	49
Специализация НТО:	услуги общественного питания на открытых площадках
Период размещения НТО:	с 01.04 по 31.10

Координаты (СК-63 зона X4):

X	Y
4381327.95	4933507.68
4381332.99	4933502.40
4381329.84	4933497.33
4381323.69	4933501.37
4381327.95	4933507.68



НТО 2020-2025 гг.

№ места НТО:	551
Населенный пункт:	
ВМО Севастополя:	Ленинский муниципальный округ
Улица:	пр-т Генерала Острякова
Дом:	60
Примечания по размещению НТО:	
Тип НТО:	Открытая площадка
Площадь объекта:	25.5
Специализация НТО:	услуги общественного питания на открытых площадках
Период размещения НТО:	01.04 по 31.10

Координаты (СК-63 зона X4):

X	Y
4381000.82	4929671.60
4381010.41	4929673.72
4381011.26	4929670.07
4381002.61	4929667.95
4381001.68	4929668.41
4381001.48	4929668.69
4381000.82	4929671.60



НТО 2020-2025 гг.

№ места НТО:	552
Населенный пункт:	
ВМО Севастополя:	Ленинский муниципальный округ
Улица:	пр-т Нахимова
Дом:	10
Примечания по размещению НТО:	
Тип НТО:	Открытая площадка
Площадь объекта:	30
Специализация НТО:	услуги общественного питания на открытых площадках
Период размещения НТО:	01.04 по 31.10

Координаты (СК-63 зона X4):

X	Y
4381098.71	4933257.03
4381099.07	4933256.79
4381099.65	4933257.60
4381099.32	4933257.83
4381100.75	4933259.78
4381101.16	4933259.48
4381101.82	4933260.37
4381101.37	4933260.72
4381103.09	4933263.06
4381106.01	4933260.86
4381100.98	4933253.93



НТО 2020-2025 гг.

№ места НТО:	553
Населенный пункт:	
ВМО Севастополя:	Ленинский муниципальный округ
Улица:	пр-т Нахимова
Дом:	с 01.05 по 31.10
Примечания по размещению НТО:	
Тип НТО:	Открытая площадка
Площадь объекта:	143
Специализация НТО:	услуги общественного питания на открытых площадках
Период размещения НТО:	с 01.05 по 31.10

Координаты (СК-63 зона X4):

X	Y
4381081.10	4933369.42

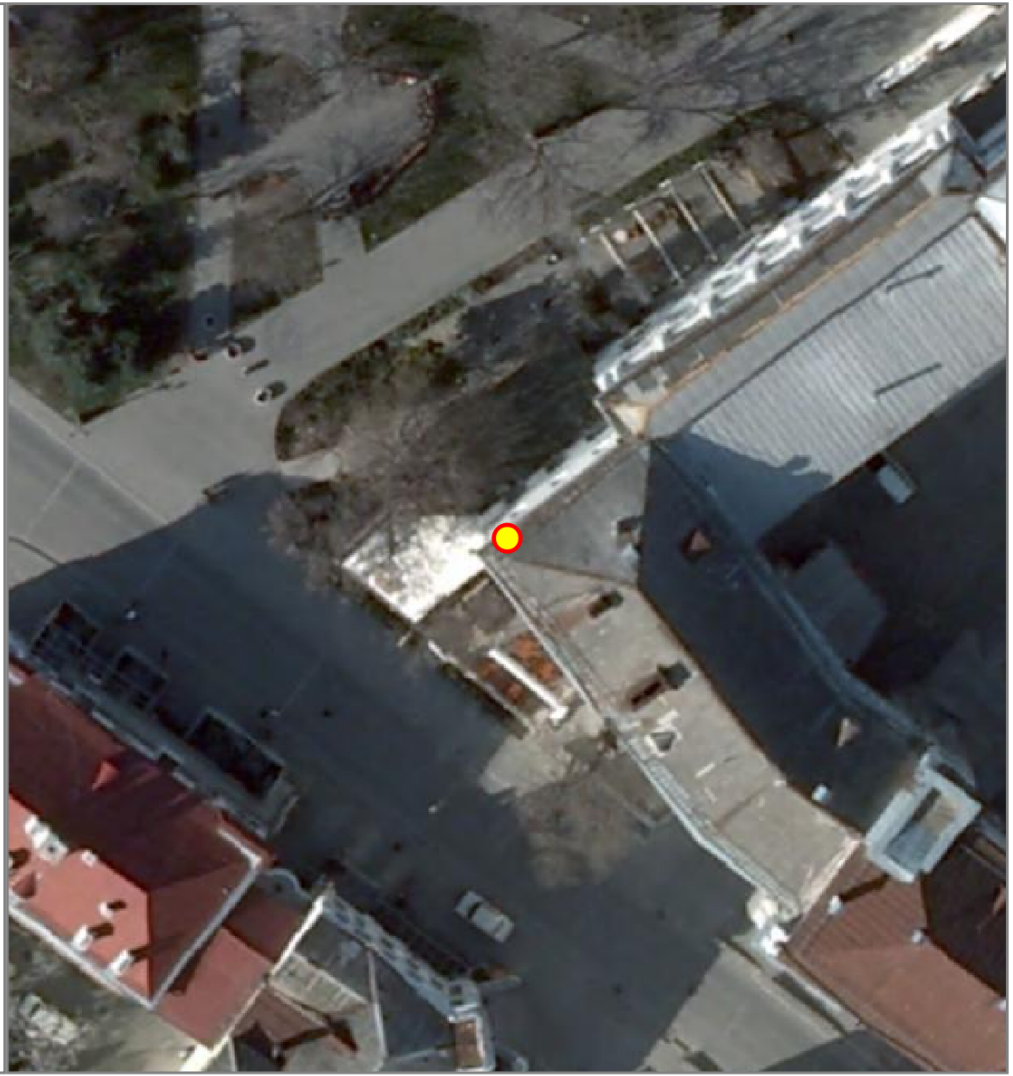

НТО 2020-2025 гг.

№ места НТО:	554
Населенный пункт:	
ВМО Севастополя:	Ленинский муниципальный округ
Улица:	5-й км Балаклавского шоссе
Дом:	-
Примечания по размещению НТО:	в районе дома № 185 по ул. Хрусталева
Тип НТО:	Открытая площадка
Площадь объекта:	17
Специализация НТО:	услуги общественного питания на открытых площадках
Период размещения НТО:	с 01.04 по 31.10

Координаты (СК-63 зона X4):

X	Y
4381874.91	4926325.06



НТО 2020-2025 гг.

№ места НТО:	555
Населенный пункт:	
ВМО Севастополя:	Ленинский муниципальный округ
Улица:	Коммунистическая
Дом:	37
Примечания по размещению НТО:	
Тип НТО:	Открытая площадка
Площадь объекта:	40
Специализация НТО:	услуги общественного питания на открытых площадках
Период размещения НТО:	с 01.04 по 31.10

Координаты (СК-63 зона X4):

X	Y
4380254.80	4931398.66

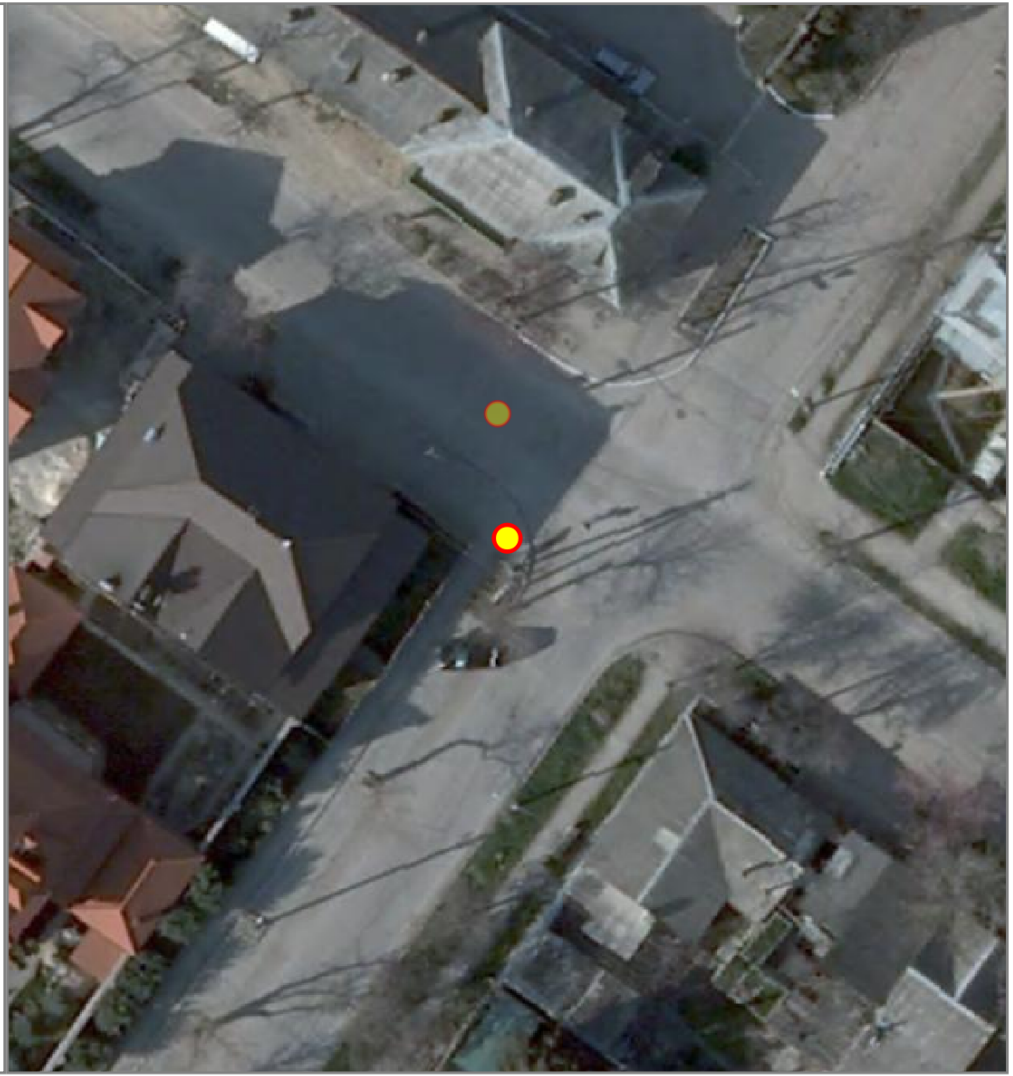

НТО 2020-2025 гг.

№ места НТО:	556
Населенный пункт:	
ВМО Севастополя:	Ленинский муниципальный округ
Улица:	Коммунистическая
Дом:	37
Примечания по размещению НТО:	
Тип НТО:	Открытая площадка
Площадь объекта:	57
Специализация НТО:	услуги общественного питания на открытых площадках
Период размещения НТО:	с 01.04 по 31.10

Координаты (СК-63 зона X4):

X	Y
4380254.06	4931406.93

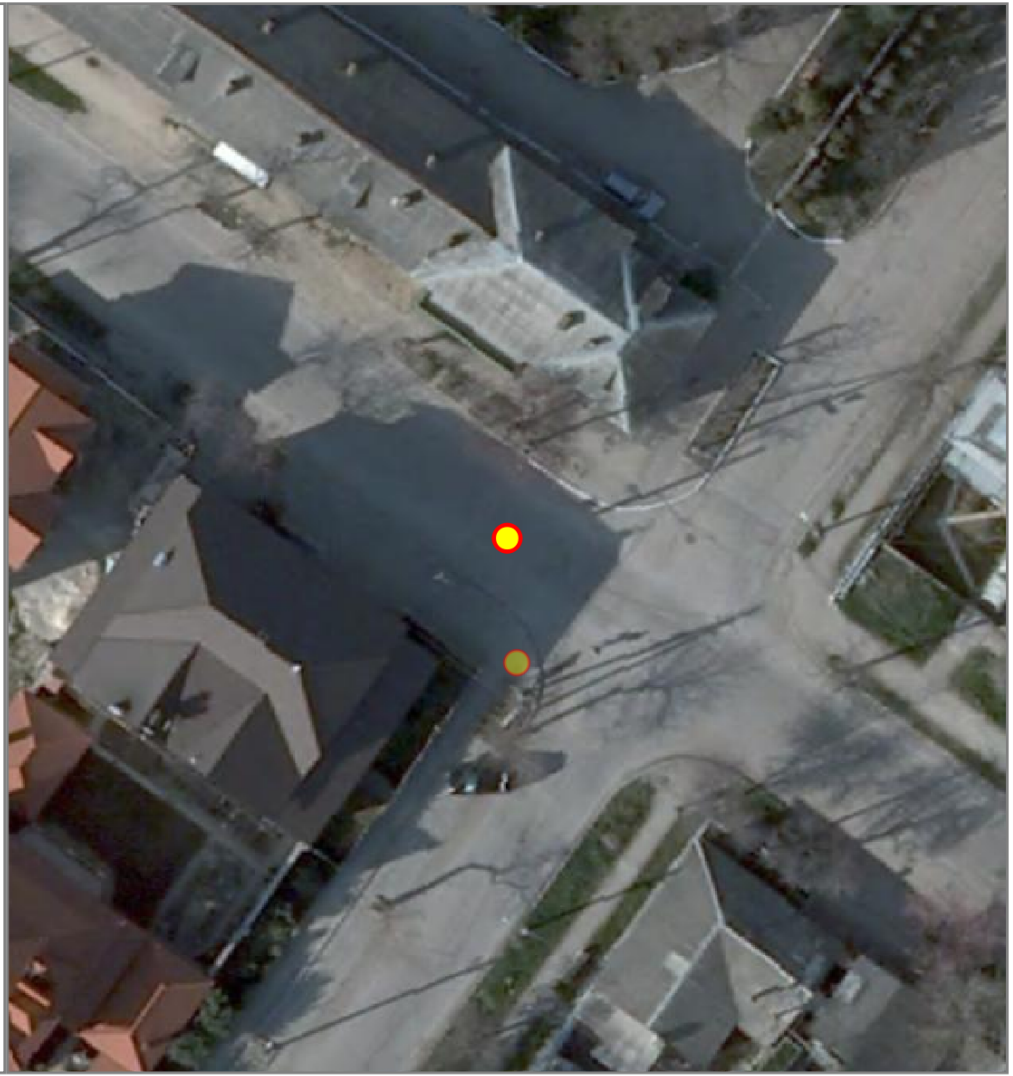

НТО 2020-2025 гг.

№ места НТО:	557
Населенный пункт:	
ВМО Севастополя:	Ленинский муниципальный округ
Улица:	пр-т Нахимова
Дом:	12
Примечания по размещению НТО:	
Тип НТО:	Открытая площадка
Площадь объекта:	90
Специализация НТО:	услуги общественного питания на открытых площадках
Период размещения НТО:	01.04 по 31.ю10

Координаты (СК-63 зона X4):

X	Y
4381075.64	4933224.76
4381075.97	4933225.24
4381075.34	4933225.65
4381091.58	4933247.49
4381092.15	4933247.45
4381092.47	4933246.72
4381093.41	4933245.84
4381093.69	4933244.76
4381078.58	4933224.57
4381077.78	4933224.12
4381076.80	4933223.93



НТО 2020-2025 гг.

№ места НТО:	558*
Населенный пункт:	
ВМО Севастополя:	Ленинский муниципальный округ
Улица:	пр-т Генерала Острякова
Дом:	21
Примечания по размещению НТО:	
Тип НТО:	Лоток
Площадь объекта:	5
Специализация НТО:	продовольственная группа товаров
Период размещения НТО:	с 01.04 по 31.10

Координаты (СК-63 зона X4):

X	Y
4381055.46	4929761.58



НТО 2020-2025 гг.

№ места НТО:	559*
Населенный пункт:	
ВМО Севастополя:	Ленинский муниципальный округ
Улица:	пр-т Генерала Острякова
Дом:	31
Примечания по размещению НТО:	между домами № 31 и № 37
Тип НТО:	Павильон
Площадь объекта:	10
Специализация НТО:	продовольственная группа товаров
Период размещения НТО:	круглогодично

Координаты (СК-63 зона X4):

X	Y
4381151.60	4929667.93
4381150.98	4929671.03
4381154.10	4929671.64
4381154.67	4929668.54
4381151.60	4929667.93



НТО 2020-2025 гг.

№ места НТО:	560*
Населенный пункт:	
ВМО Севастополя:	Ленинский муниципальный округ
Улица:	пр-т Генерала Острякова
Дом:	31
Примечания по размещению НТО:	между домами № 31 и № 37
Тип НТО:	Павильон
Площадь объекта:	22
Специализация НТО:	продовольственная группа товаров
Период размещения НТО:	круглогодично

Координаты (СК-63 зона X4):

X	Y
4381174.78	4929671.96
4381174.18	4929675.23
4381180.57	4929676.41
4381181.17	4929673.14
4381174.78	4929671.96



НТО 2020-2025 гг.

№ места НТО:	561*
Населенный пункт:	
ВМО Севастополя:	Ленинский муниципальный округ
Улица:	пр-т Генерала Острякова
Дом:	31
Примечания по размещению НТО:	между домами № 31 и № 37
Тип НТО:	Павильон
Площадь объекта:	15
Специализация НТО:	продовольственная группа товаров
Период размещения НТО:	круглогодично

Координаты (СК-63 зона X4):

X	Y
4381181.50	4929673.33
4381180.87	4929676.78
4381185.17	4929677.58
4381185.85	4929674.15
4381181.50	4929673.33
4381181.50	4929673.33



НТО 2020-2025 гг.

№ места НТО:	562*
Населенный пункт:	
ВМО Севастополя:	Ленинский муниципальный округ
Улица:	пр-т Генерала Острякова
Дом:	31
Примечания по размещению НТО:	между домами № 31 и № 37
Тип НТО:	Павильон
Площадь объекта:	20
Специализация НТО:	продовольственная группа товаров
Период размещения НТО:	круглогодично

Координаты (СК-63 зона X4):

X	Y
4381185.65	4929677.78
4381190.57	4929678.66
4381191.28	4929674.73
4381186.35	4929673.85
4381185.65	4929677.78



НТО 2020-2025 гг.

№ места НТО:	563*
Населенный пункт:	г.Севастополь
ВМО Севастополя:	Ленинский муниципальный округ
Улица:	пр-т Генерала Острякова
Дом:	31
Примечания по размещению НТО:	между домами № 31 и № 37
Тип НТО:	Павильон
Площадь объекта:	15
Специализация НТО:	непродовольственная группа товаров
Период размещения НТО:	круглогодично

Координаты (СК-63 зона X4):

X	Y
4384166.35	4929664.92
4384162.07	4929664.10
4384162.73	4929660.68
4384167.00	4929661.50
4384166.35	4929664.92



НТО 2020-2025 гг.

№ места НТО:	564*
Населенный пункт:	
ВМО Севастополя:	Ленинский муниципальный округ
Улица:	Николая Музыки
Дом:	100
Примечания по размещению НТО:	
Тип НТО:	Киоск
Площадь объекта:	15
Специализация НТО:	продовольственная группа товаров
Период размещения НТО:	круглогодично

Координаты (СК-63 зона X4):

X	Y
4381560.31	4929535.86
4381558.06	4929534.21
4381555.54	4929537.63
4381555.04	4929537.26
4381554.53	4929537.96
4381557.28	4929539.98
4381560.31	4929535.86



НТО 2020-2025 гг.

№ места НТО:	565
Населенный пункт:	
ВМО Севастополя:	Ленинский муниципальный округ
Улица:	Хрусталева
Дом:	37
Примечания по размещению НТО:	в районе остановки общественного транспорта (в центр)
Тип НТО:	Киоск
Площадь объекта:	6
Специализация НТО:	печатная продукция
Период размещения НТО:	круглогодично

Координаты (СК-63 зона X4):

X	Y
4380608.29	4929570.01

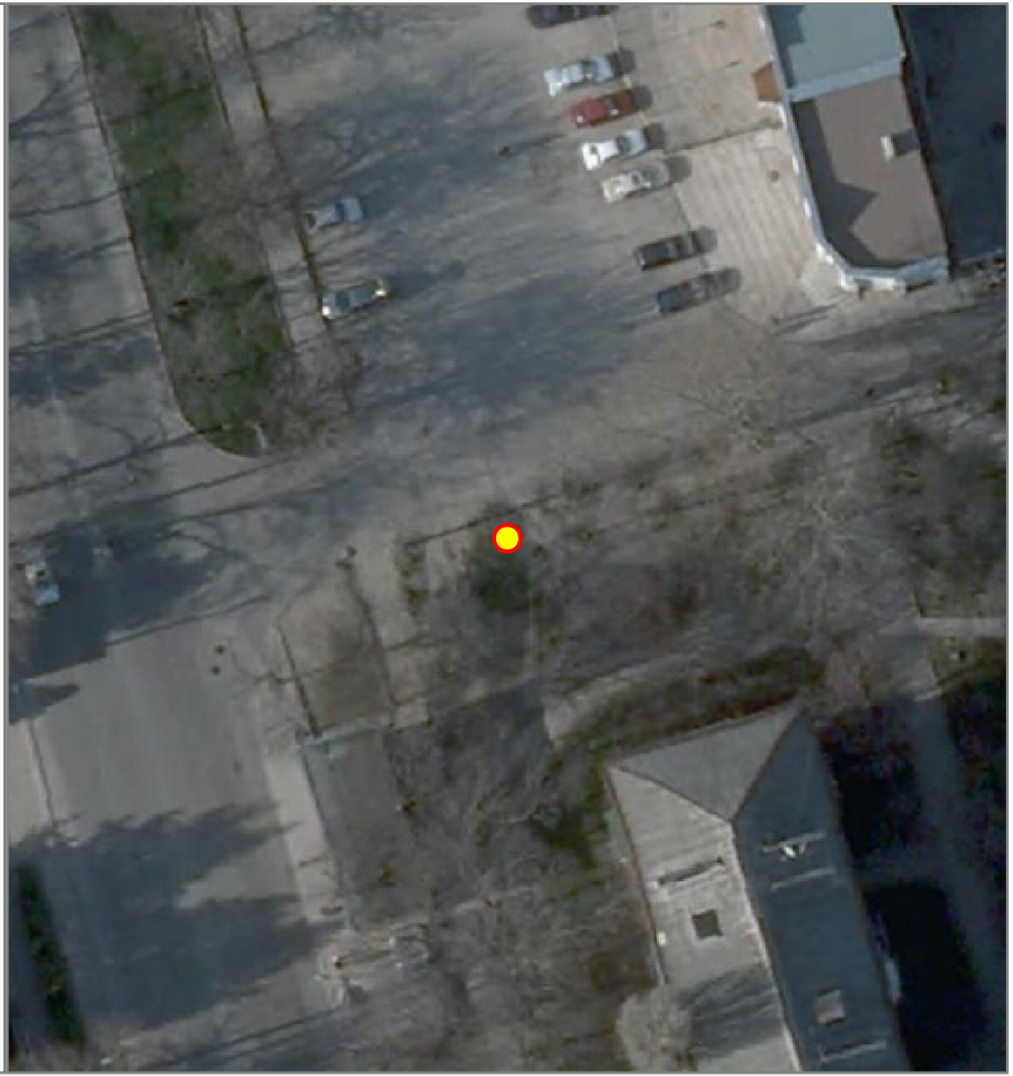

НТО 2020-2025 гг.

№ места НТО:	566
Населенный пункт:	
ВМО Севастополя:	Ленинский муниципальный округ
Улица:	пр-т Генерала Острякова
Дом:	80
Примечания по размещению НТО:	
Тип НТО:	Киоск
Площадь объекта:	8
Специализация НТО:	печатная продукция
Период размещения НТО:	круглогодично

Координаты (СК-63 зона X4):

X	Y
4381078.72	4929365.65



НТО 2020-2025 гг.

№ места НТО:	567*
Населенный пункт:	
ВМО Севастополя:	Ленинский муниципальный округ
Улица:	пр-т Генерала Острякова
Дом:	80
Примечания по размещению НТО:	
Тип НТО:	Павильон
Площадь объекта:	14
Специализация НТО:	продовольственная группа товаров
Период размещения НТО:	круглогодично

Координаты (СК-63 зона X4):

X	Y
4381071.73	4929346.96
4381070.98	4929351.11
4381074.24	4929351.71
4381075.00	4929347.96
4381071.73	4929346.96



НТО 2020-2025 гг.

№ места НТО:	568
Населенный пункт:	
ВМО Севастополя:	Ленинский муниципальный округ
Улица:	пр-т Генерала Острякова
Дом:	80
Примечания по размещению НТО:	
Тип НТО:	Открытая площадка
Площадь объекта:	117
Специализация НТО:	услуги общественного питания на открытых площадках
Период размещения НТО:	круглогодично

Координаты (СК-63 зона X4):

X	Y
4381043.97	4929461.73

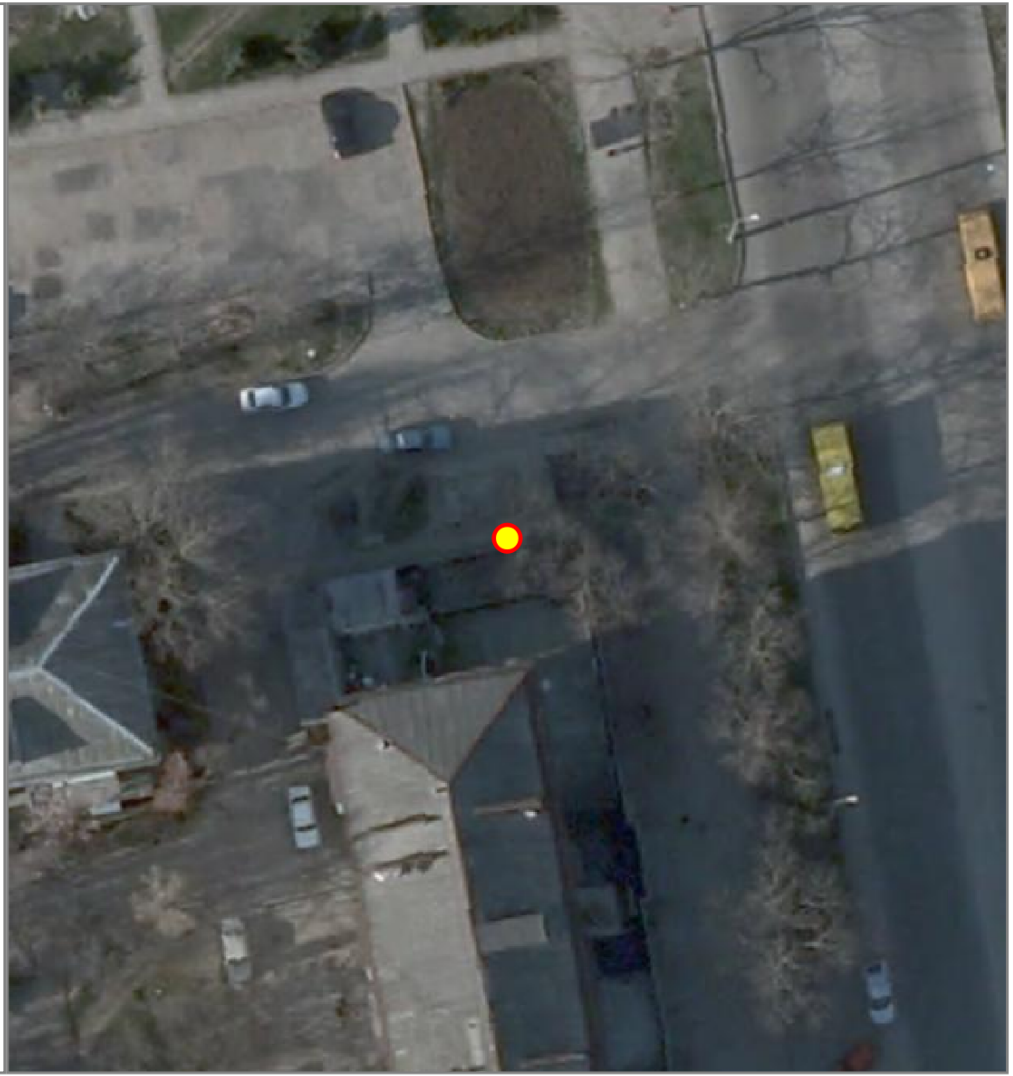

НТО 2020-2025 гг.

№ места НТО:	569*
Населенный пункт:	
ВМО Севастополя:	Ленинский муниципальный округ
Улица:	Маршала Бирюзова
Дом:	9а
Примечания по размещению НТО:	
Тип НТО:	Павильон
Площадь объекта:	76
Специализация НТО:	непродовольственная группа товаров
Период размещения НТО:	круглосуточно

Координаты (СК-63 зона X4):

X	Y
4381327.35	4929421.21
4381335.84	4929422.84
4381337.48	4929414.07
4381329.09	4929412.50
4381327.35	4929421.21



НТО 2020-2025 гг.

№ места НТО:	570*
Населенный пункт:	
ВМО Севастополя:	Ленинский муниципальный округ
Улица:	Маршала Бирюзова
Дом:	9а
Примечания по размещению НТО:	
Тип НТО:	Павильон
Площадь объекта:	76
Специализация НТО:	продовольственная группа товаров (хлеб, хлебобулочные изделия)
Период размещения НТО:	круглосуточное

Координаты (СК-63 зона X4):

X	Y
4381337.52	4929426.30
4381346.01	4929427.93
4381347.65	4929419.16
4381339.27	4929417.59
4381337.52	4929426.30



НТО 2020-2025 гг.

№ места НТО:	571
Населенный пункт:	
ВМО Севастополя:	Ленинский муниципальный округ
Улица:	Маршала Бирюзова
Дом:	40
Примечания по размещению НТО:	
Тип НТО:	Открытая площадка
Площадь объекта:	44
Специализация НТО:	услуги общественного питания на открытых площадках
Период размещения НТО:	круглогодично

Координаты (СК-63 зона X4):

X	Y
4381255.78	4929297.37

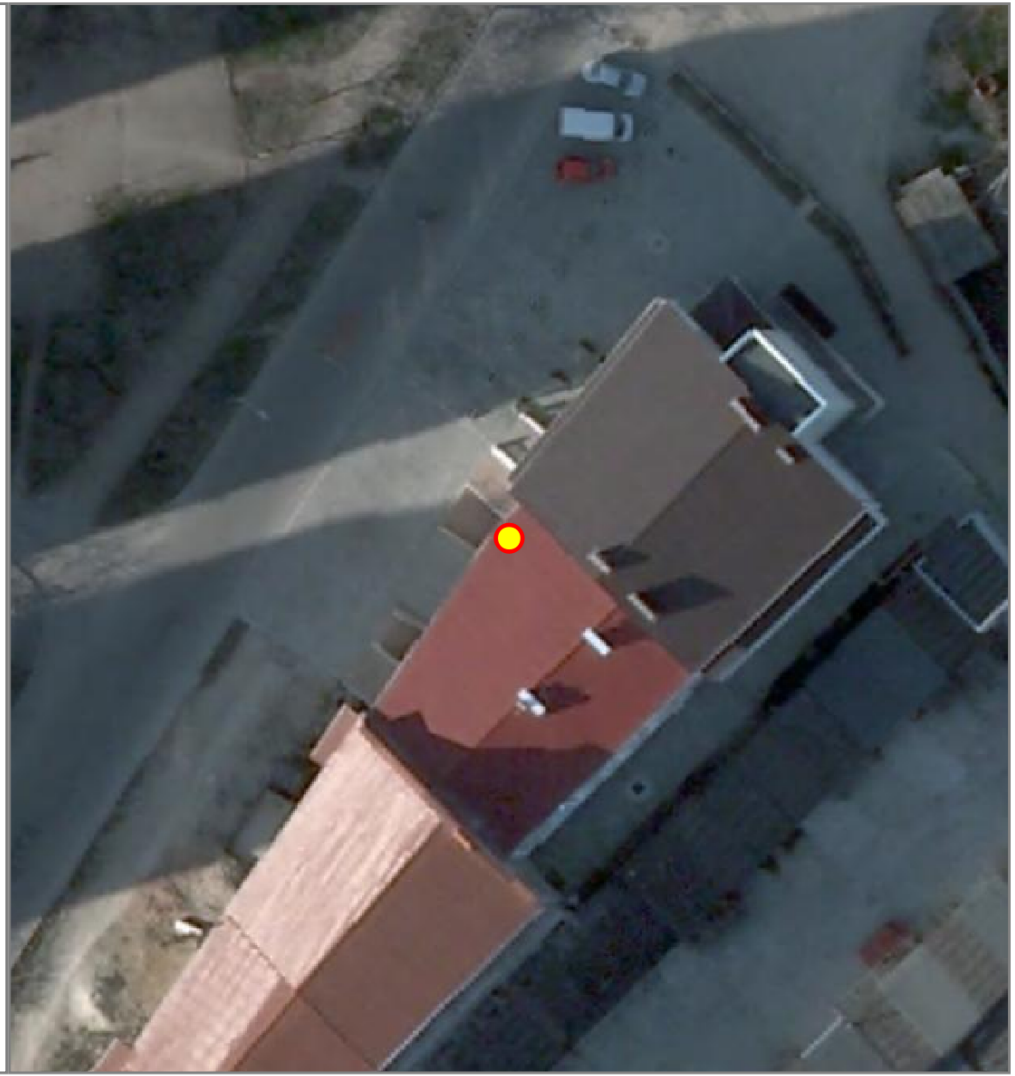

НТО 2020-2025 гг.

№ места НТО:	572*
Населенный пункт:	
ВМО Севастополя:	Ленинский муниципальный округ
Улица:	пр-т Генерала Острякова
Дом:	121
Примечания по размещению НТО:	
Тип НТО:	Киоск
Площадь объекта:	10.4
Специализация НТО:	бытовые услуги
Период размещения НТО:	круглогодично

Координаты (СК-63 зона X4):

X	Y
4381466.78	4928334.51
4381468.13	4928330.74
4381465.68	4928329.86
4381464.34	4928333.63
4381466.78	4928334.51



НТО 2020-2025 гг.

№ места НТО:	573*
Населенный пункт:	
ВМО Севастополя:	Ленинский муниципальный округ
Улица:	пр-т Генерала Острякова
Дом:	117
Примечания по размещению НТО:	
Тип НТО:	Торговый автомат
Площадь объекта:	1
Специализация НТО:	продовольственная группа товаров (питьевая вода)
Период размещения НТО:	круглогодично

Координаты (СК-63 зона X4):

X	Y
4381515.59	4928454.17
4381516.14	4928455.23
4381517.02	4928454.78
4381516.48	4928453.71
4381515.59	4928454.17

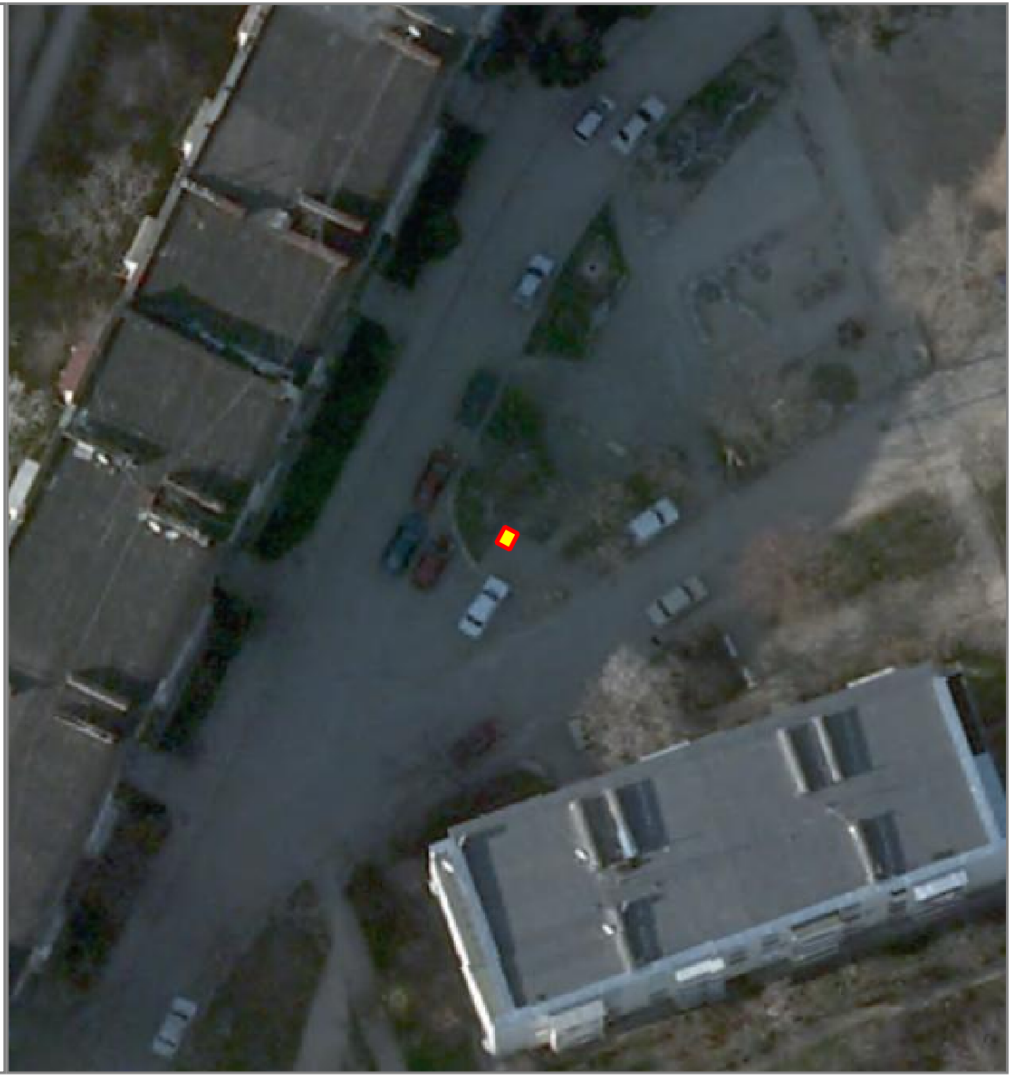

НТО 2020-2025 гг.

№ места НТО:	574
Населенный пункт:	
ВМО Севастополя:	Ленинский муниципальный округ
Улица:	пр-т Генерала Острякова
Дом:	152а
Примечания по размещению НТО:	
Тип НТО:	Павильон
Площадь объекта:	21
Специализация НТО:	продовольственная группа товаров (хлеб, хлебобулочные изделия)
Период размещения НТО:	круглогодично

Координаты (СК-63 зона X4):

X	Y
4381423.86	4928169.48
4381426.04	4928164.92
4381422.29	4928163.25
4381420.10	4928167.83
4381423.86	4928169.48



НТО 2020-2025 гг.

№ места НТО:	575*
Населенный пункт:	
ВМО Севастополя:	Ленинский муниципальный округ
Улица:	пр-т Генерала Острякова
Дом:	152а
Примечания по размещению НТО:	
Тип НТО:	Павильон
Площадь объекта:	18
Специализация НТО:	смешанная (продовольственная и непродовольственная) группа товаров
Период размещения НТО:	круглогодично

Координаты (СК-63 зона X4):

X	Y
4381436.39	4928164.13
4381439.00	4928167.58
4381442.41	4928165.02
4381439.81	4928161.57
4381436.39	4928164.13



НТО 2020-2025 гг.

№ места НТО:	576*
Населенный пункт:	
ВМО Севастополя:	Ленинский муниципальный округ
Улица:	пр-т Генерала Острякова
Дом:	152а
Примечания по размещению НТО:	
Тип НТО:	Павильон
Площадь объекта:	18
Специализация НТО:	смешанная (продовольственная и непродовольственная) группа товаров
Период размещения НТО:	крнуглогодично

Координаты (СК-63 зона X4):

X	Y
4381439.97	4928161.45
4381442.58	4928164.91
4381445.83	4928162.30
4381443.25	4928158.85
4381439.97	4928161.45



НТО 2020-2025 гг.

№ места НТО:	577*
Населенный пункт:	
ВМО Севастополя:	Ленинский муниципальный округ
Улица:	пр-т Генерала Острякова
Дом:	152а
Примечания по размещению НТО:	
Тип НТО:	Павильон
Площадь объекта:	18
Специализация НТО:	смешанная (продовольственная и непродовольственная) группа товаров
Период размещения НТО:	круглогодично

Координаты (СК-63 зона X4):

X	Y
4381443.45	4928158.85
4381446.03	4928162.30
4381449.47	4928159.72
4381446.85	4928156.30
4381443.45	4928158.85



НТО 2020-2025 гг.

№ места НТО:	578
Населенный пункт:	
ВМО Севастополя:	Ленинский муниципальный округ
Улица:	Генерала Хрюкина
Дом:	1А
Примечания по размещению НТО:	
Тип НТО:	Киоск
Площадь объекта:	8
Специализация НТО:	печатная продукция
Период размещения НТО:	круглогодично

Координаты (СК-63 зона X4):

X	Y
4381618.06	4928258.16



НТО 2020-2025 гг.

№ места НТО:	579
Населенный пункт:	
ВМО Севастополя:	Ленинский муниципальный округ
Улица:	пр-т Генерала Острякова
Дом:	133
Примечания по размещению НТО:	в районе остановки общественного транспорта(в центр)
Тип НТО:	Павильон
Площадь объекта:	20
Специализация НТО:	продовольственная группа товаров (хлеб, хлебобулочные изделия)
Период размещения НТО:	круглогодично

Координаты (СК-63 зона X4):

X	Y
4381466.57	4928232.29
4381464.70	4928237.03
4381468.31	4928238.34
4381470.18	4928233.61
4381466.57	4928232.29



НТО 2020-2025 гг.

№ места НТО:	580*
Населенный пункт:	
ВМО Севастополя:	Ленинский муниципальный округ
Улица:	Генерала Хрюкина
Дом:	1а
Примечания по размещению НТО:	в районе остановки общественного транспорта (в центр)
Тип НТО:	Павильон
Площадь объекта:	19
Специализация НТО:	смешанная (продовольственная и непродовольственная) группа товаров
Период размещения НТО:	круглогодично

Координаты (СК-63 зона X4):

X	Y
4381617.46	4928254.03
4381622.19	4928255.78
4381624.50	4928252.23
4381618.77	4928250.48
4381617.46	4928254.03



НТО 2020-2025 гг.

№ места НТО:	581*
Населенный пункт:	
ВМО Севастополя:	Ленинский муниципальный округ
Улица:	Генерала Хрюкина
Дом:	1а
Примечания по размещению НТО:	в районе остановки общественного транспорта (в центр)
Тип НТО:	Павильон
Площадь объекта:	6
Специализация НТО:	продовольственная группа товаров
Период размещения НТО:	круглогодично

Координаты (СК-63 зона X4):

X	Y
4381625.31	4928256.87
4381628.13	4928257.89
4381628.84	4928255.93
4381626.02	4928254.91
4381625.31	4928256.87



НТО 2020-2025 гг.

№ места НТО:	582*
Населенный пункт:	
ВМО Севастополя:	Ленинский муниципальный округ
Улица:	пр-т Генерала Острякова
Дом:	133
Примечания по размещению НТО:	в районе остановки общественного транспорта (в центр)
Тип НТО:	Павильон
Площадь объекта:	13.5
Специализация НТО:	бытовые услуги
Период размещения НТО:	круглогодично

Координаты (СК-63 зона X4):

X	Y
4381465.23	4928237.43
4381463.88	4928240.81
4381467.31	4928242.19
4381468.64	4928238.70
4381465.23	4928237.43



НТО 2020-2025 гг.

№ места НТО:	583*
Населенный пункт:	
ВМО Севастополя:	Ленинский муниципальный округ
Улица:	пр-т Генерала Острякова
Дом:	133
Примечания по размещению НТО:	в районе остановки общественного транспорта (в центр)
Тип НТО:	Павильон
Площадь объекта:	11
Специализация НТО:	продовольственная группа товаров
Период размещения НТО:	круглогодично

Координаты (СК-63 зона X4):

X	Y
4381475.77	4928209.87
4381474.74	4928212.99
4381477.90	4928214.07
4381478.96	4928210.96
4381475.77	4928209.87



НТО 2020-2025 гг.

№ места НТО:	584*
Населенный пункт:	
ВМО Севастополя:	Ленинский муниципальный округ
Улица:	пр-т Генерала Острякова
Дом:	133
Примечания по размещению НТО:	в районе остановки общественного транспорта (в центр)
Тип НТО:	Киоск
Площадь объекта:	12
Специализация НТО:	непродовольственная группа товаров (цветы)
Период размещения НТО:	круглогодично

Координаты (СК-63 зона X4):

X	Y
4381488.20	4928208.59
4381486.74	4928212.32
4381489.60	4928213.43
4381491.06	4928209.70
4381488.20	4928208.59



НТО 2020-2025 гг.

№ места НТО:	585*
Населенный пункт:	
ВМО Севастополя:	Ленинский муниципальный округ
Улица:	пр-т Генерала Острякова
Дом:	133
Примечания по размещению НТО:	в районе остановки общественного транспорта (в центр)
Тип НТО:	Павильон
Площадь объекта:	11.5
Специализация НТО:	непродовольственная группа товаров
Период размещения НТО:	круглогодично

Координаты (СК-63 зона X4):

X	Y
4381473.63	4928216.25
4381472.51	4928219.54
4381475.65	4928220.61
4381476.76	4928217.33
4381473.63	4928216.25



НТО 2020-2025 гг.

№ места НТО:	586*
Населенный пункт:	
ВМО Севастополя:	Ленинский муниципальный округ
Улица:	пр-т Генерала Острякова
Дом:	133
Примечания по размещению НТО:	в районе остановки общественного транспорта (в центр)
Тип НТО:	Павильон
Площадь объекта:	10.5
Специализация НТО:	непродовольственная группа товаров
Период размещения НТО:	круглогодично

Координаты (СК-63 зона X4):

X	Y
4381470.34	4928225.47
4381469.40	4928228.37
4381472.67	4928229.44
4381473.63	4928226.56
4381470.34	4928225.47



НТО 2020-2025 гг.

№ места НТО:	587*
Населенный пункт:	г.Севастополь
ВМО Севастополя:	Ленинский муниципальный округ
Улица:	пр-т Генерала Острякова
Дом:	133
Примечания по размещению НТО:	в районе остановки общественного транспорта (в центр)
Тип НТО:	Павильон
Площадь объекта:	11.5
Специализация НТО:	непродовольственная группа товаров
Период размещения НТО:	круглогодично

Координаты (СК-63 зона X4):

X	Y
4381476.83	4928206.66
4381475.77	4928209.87
4381478.96	4928210.96
4381480.03	4928207.66
4381476.83	4928206.66



НТО 2020-2025 гг.

№ места НТО:	588*
Населенный пункт:	
ВМО Севастополя:	Ленинский муниципальный округ
Улица:	пр-т Генерала Острякова
Дом:	133
Примечания по размещению НТО:	в районе остановки общественного транспорта (в центр)
Тип НТО:	Павильон
Площадь объекта:	52.7
Специализация НТО:	смешанная (продовольственная и непродовольственная) группа товаров
Период размещения НТО:	круглогодично

Координаты (СК-63 зона X4):

X	Y
4381468.64	4928238.70
4381475.66	4928241.13
4381476.24	4928239.65
4381474.87	4928239.19
4381475.38	4928237.71
4381476.81	4928238.19
4381479.05	4928232.41
4381474.38	4928230.61
4381472.09	4928236.57



НТО 2020-2025 гг.

№ места НТО:	589*
Населенный пункт:	
ВМО Севастополя:	Ленинский муниципальный округ
Улица:	пр-т Генерала Острякова
Дом:	133
Примечания по размещению НТО:	в районе остановки общественного транспорта (в центр)
Тип НТО:	Павильон
Площадь объекта:	21
Специализация НТО:	продовольственная группа товаров
Период размещения НТО:	круглогодично

Координаты (СК-63 зона X4):

X	Y
4381480.79	4928204.74
4381478.55	4928207.20
4381480.03	4928207.66
4381485.90	4928209.38
4381486.72	4928206.43
4381480.79	4928204.74



НТО 2020-2025 гг.

№ места НТО:	590
Населенный пункт:	
ВМО Севастополя:	Ленинский муниципальный округ
Улица:	пр-т Генерала Острякова
Дом:	133
Примечания по размещению НТО:	в районе остановки общественного транспорта (в центр)
Тип НТО:	Павильон
Площадь объекта:	10.5
Специализация НТО:	бытовые услуги
Период размещения НТО:	круглогодично

Координаты (СК-63 зона X4):

X	Y
4381469.40	4928228.37
4381468.70	4928230.53
4381469.09	4928231.56
4381471.71	4928232.43
4381472.67	4928229.44
4381469.40	4928228.37

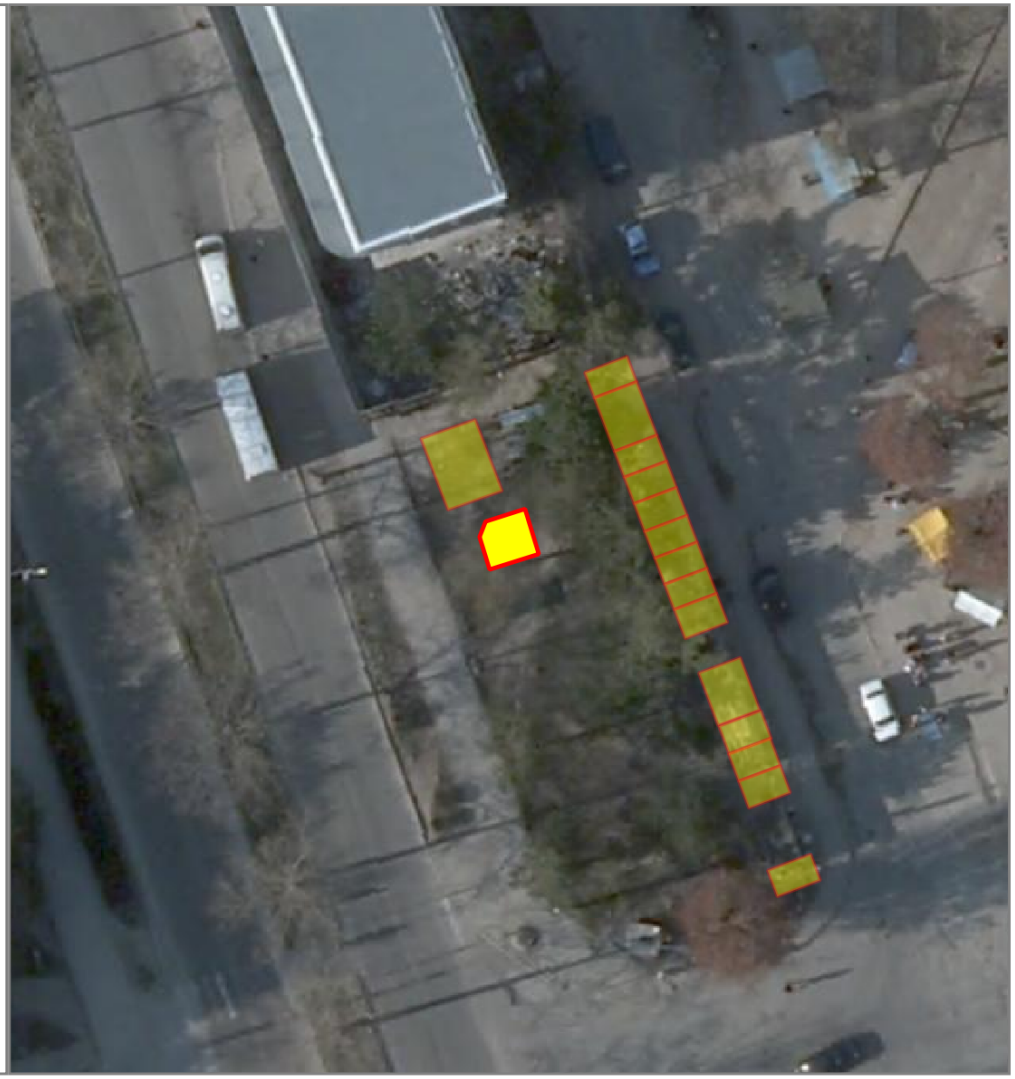

НТО 2020-2025 гг.

№ места НТО:	591*
Населенный пункт:	
ВМО Севастополя:	
Улица:	пр-т Генерала Острякова
Дом:	133
Примечания по размещению НТО:	в районе остановки общественного транспорта (в центр)
Тип НТО:	Павильон
Площадь объекта:	11.5
Специализация НТО:	продовольственная группа товаров
Период размещения НТО:	круглогодично

Координаты (СК-63 зона X4):

X	Y
4381471.36	4928222.30
4381470.34	4928225.47
4381473.63	4928226.56
4381474.63	4928223.37
4381471.36	4928222.30



НТО 2020-2025 гг.

№ места НТО:	592*
Населенный пункт:	
ВМО Севастополя:	Ленинский муниципальный округ
Улица:	пр-т Генерала Острякова
Дом:	133
Примечания по размещению НТО:	в районе остановки общественного транспорта (в центр)
Тип НТО:	Павильон
Площадь объекта:	11.5
Специализация НТО:	непродовольственная группа товаров
Период размещения НТО:	круглогодично

Координаты (СК-63 зона X4):

X	Y
4381474.74	4928212.99
4381473.63	4928216.25
4381476.76	4928217.33
4381477.90	4928214.07
4381474.74	4928212.99



НТО 2020-2025 гг.

№ места НТО:	593*
Населенный пункт:	
ВМО Севастополя:	Ленинский муниципальный округ
Улица:	пр-т Генерала Острякова
Дом:	133
Примечания по размещению НТО:	в районе остановки общественного транспорта (в центр)
Тип НТО:	Павильон
Площадь объекта:	18
Специализация НТО:	продовольственная группа товаров (молоко, молочная продукция)
Период размещения НТО:	круглогодично

Координаты (СК-63 зона X4):

X	Y
4381476.96	4928225.36
4381475.49	4928229.04
4381479.71	4928230.73
4381481.18	4928227.05
4381476.96	4928225.36



НТО 2020-2025 гг.

№ места НТО:	594*
Населенный пункт:	
ВМО Севастополя:	Ленинский муниципальный округ
Улица:	пр-т Генерала Острякова
Дом:	133
Примечания по размещению НТО:	в районе остановки общественного транспорта (в центр)
Тип НТО:	Торговый автомат
Площадь объекта:	1
Специализация НТО:	смешанная (продовольственная и непродовольственная) группа товаров
Период размещения НТО:	круглогодично

Координаты (СК-63 зона X4):

X	Y
4381464.29	4928227.14

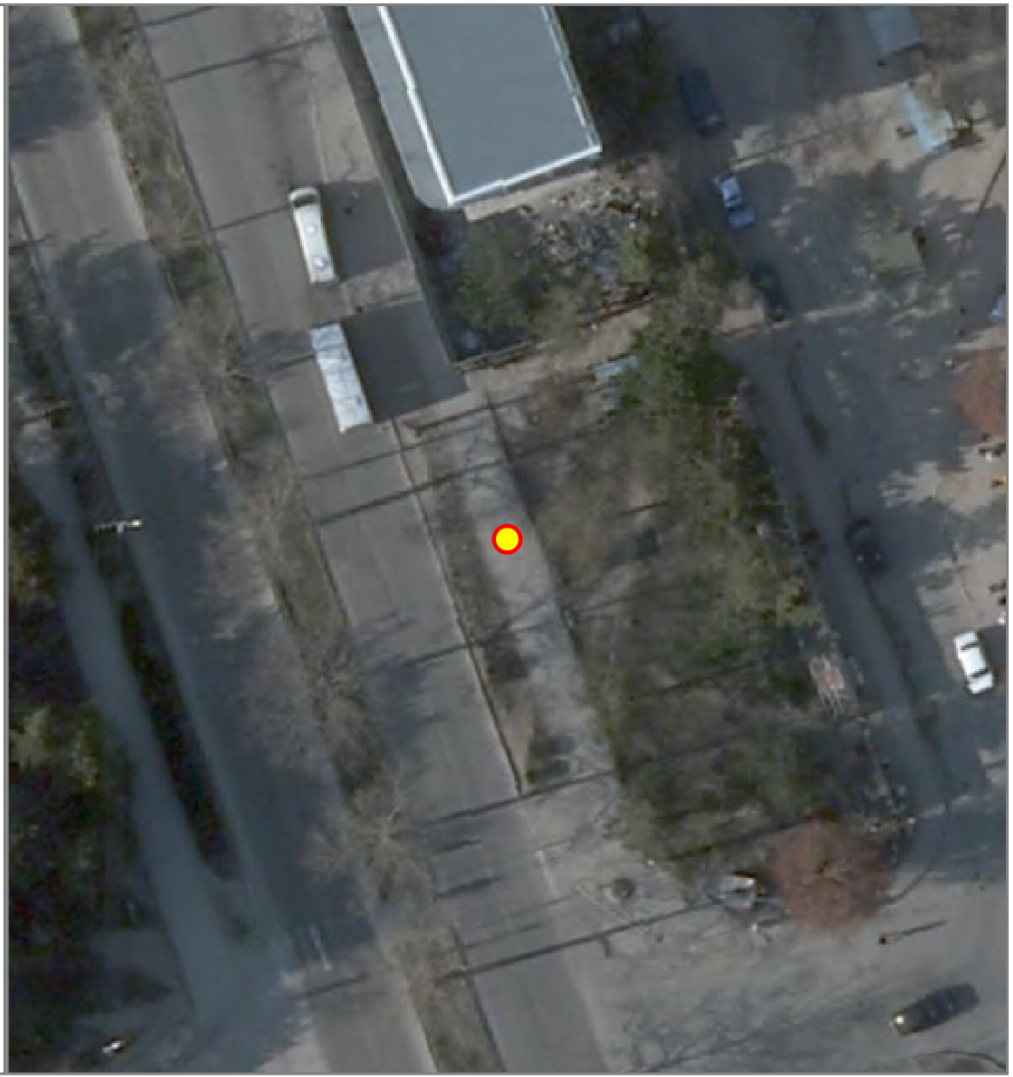

НТО 2020-2025 гг.

№ места НТО:	595*
Населенный пункт:	
ВМО Севастополя:	Ленинский муниципальный округ
Улица:	Генерала Хрюкина
Дом:	1а
Примечания по размещению НТО:	595
Тип НТО:	Торговый автомат
Площадь объекта:	1
Специализация НТО:	смешанная (продовольственная и непродовольственная) группа товаров
Период размещения НТО:	круглогодично

Координаты (СК-63 зона X4):

X	Y
4381590.19	4928280.21

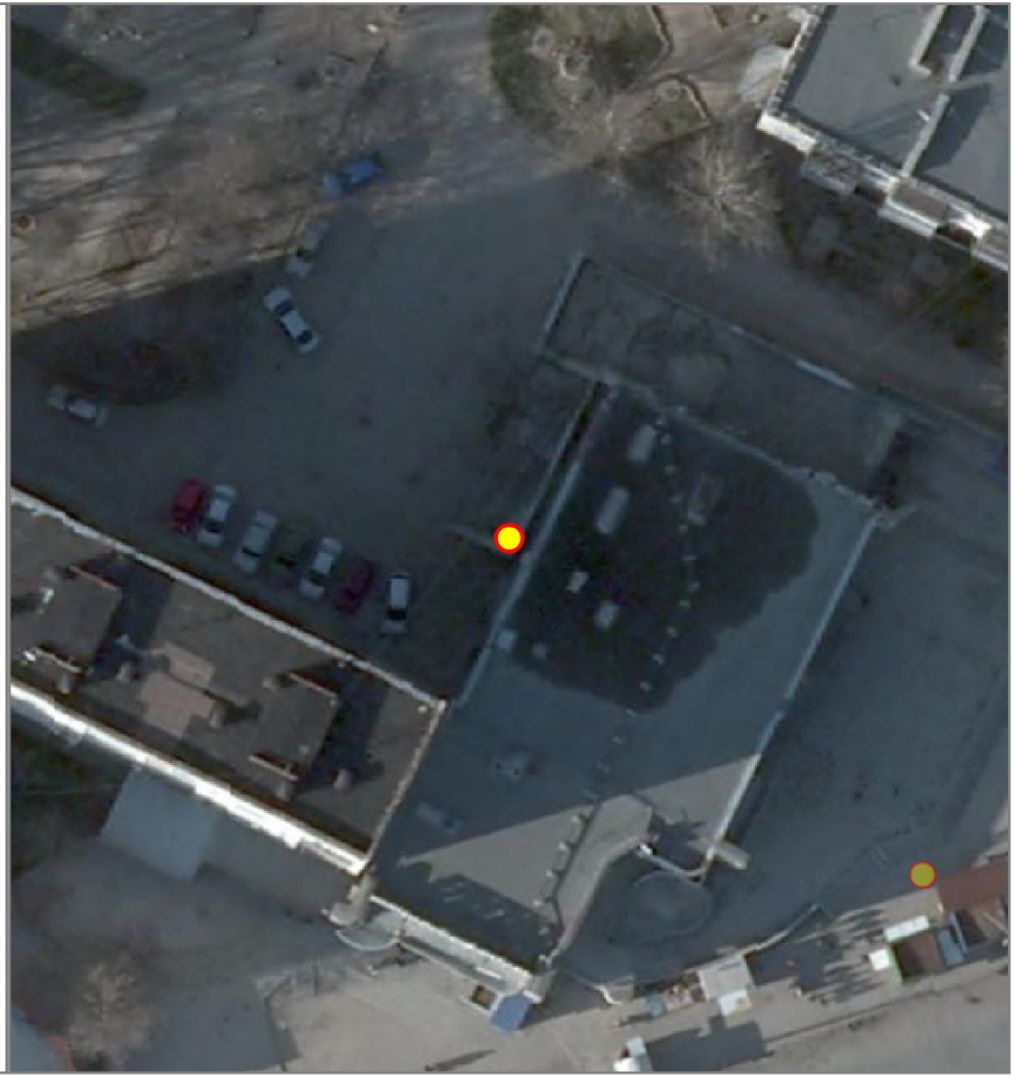

НТО 2020-2025 гг.

№ места НТО:	596*
Населенный пункт:	
ВМО Севастополя:	Ленинский муниципальный округ
Улица:	Генерала Хрюкина
Дом:	8б
Примечания по размещению НТО:	
Тип НТО:	Павильон
Площадь объекта:	20
Специализация НТО:	продовольственная группа товаров
Период размещения НТО:	круглогодично

Координаты (СК-63 зона X4):

X	Y
4381669.65	4928114.36
4381671.79	4928119.18
4381675.26	4928117.63
4381673.12	4928112.81
4381669.65	4928114.36



НТО 2020-2025 гг.

№ места НТО:	597*
Населенный пункт:	
ВМО Севастополя:	Ленинский муниципальный округ
Улица:	Генерала Хрюкина
Дом:	8б
Примечания по размещению НТО:	
Тип НТО:	Павильон
Площадь объекта:	19
Специализация НТО:	непродовольственная группа товаров
Период размещения НТО:	круглогодично

Координаты (СК-63 зона X4):

X	Y
4381668.78	4928101.41
4381670.52	4928105.57
4381674.49	4928103.86
4381672.77	4928099.72
4381668.78	4928101.41



НТО 2020-2025 гг.

№ места НТО:	598*
Населенный пункт:	
ВМО Севастополя:	Ленинский муниципальный округ
Улица:	Маршала Геловани
Дом:	32
Примечания по размещению НТО:	
Тип НТО:	Павильон
Площадь объекта:	20
Специализация НТО:	продовольственная группа товаров
Период размещения НТО:	круглогодично

Координаты (СК-63 зона X4):

X	Y
4381854.94	4928335.25
4381859.73	4928336.67
4381858.60	4928340.50
4381853.80	4928339.08
4381854.94	4928335.25



НТО 2020-2025 гг.

№ места НТО:	599*
Населенный пункт:	
ВМО Севастополя:	Ленинский муниципальный округ
Улица:	Маршала Геловани
Дом:	15
Примечания по размещению НТО:	
Тип НТО:	Киоск
Площадь объекта:	8
Специализация НТО:	услуги общественного питания
Период размещения НТО:	круглогодично

Координаты (СК-63 зона X4):

X	Y
4381893.39	4928335.07
4381896.02	4928335.96
4381896.98	4928353.12
4381894.35	4928352.23
4381893.39	4928335.07



НТО 2020-2025 гг.

№ места НТО:	600*
Населенный пункт:	г.Севастополь
ВМО Севастополя:	Ленинский муниципальный округ
Улица:	пр-т Генерала Острякова
Дом:	186
Примечания по размещению НТО:	в районе остановки общественного транспорта "ул. Генерала Лебедя"
Тип НТО:	Павильон
Площадь объекта:	21
Специализация НТО:	продовольственная группа товаров
Период размещения НТО:	круглогодично

Координаты (СК-63 зона X4):

X	Y
4381661.71	4927700.67
4381662.89	4927697.40
4381657.42	4927695.30
4381656.17	4927698.75
4381661.71	4927700.67



НТО 2020-2025 гг.

№ места НТО:	601*
Населенный пункт:	
ВМО Севастополя:	Ленинский муниципальный округ
Улица:	пр-т Генерала Острякова
Дом:	186
Примечания по размещению НТО:	
Тип НТО:	Павильон
Площадь объекта:	
Специализация НТО:	продовольственная группа товаров (молоко, молочная продукция)
Период размещения НТО:	круглогодично

Координаты (СК-63 зона X4):

X	Y
4381619.94	4927667.00
4381623.13	4927668.12
4381624.62	4927663.87
4381621.43	4927662.75
4381619.94	4927667.00

