НТО 2020-2025 гг.

№ места НТО:	1*
Населенный пункт:	
ВМО Севастополя:	Ленинский муниципальный округ
Улица:	пр-т Генерала Острякова
Дом:	186
Примечания по размещению НТО:	
Тип НТО:	Киоск
Площадь объекта:	8
Специализация НТО:	продовольственная группа товаров (хлеб, хлебобулочные изделия)
Период размещения НТО:	круглогодично

Координаты (СК-63 зона X4):

X	Y
4381557.26	4927669.93
4381561.06	4927671.16
4381561.68	4927669.25
4381557.86	4927668.04
4381557.26	4927669.93



НТО 2020-2025 гг.

№ места НТО:	2
Населенный пункт:	
ВМО Севастополя:	Балаклавский муниципальный округ
Улица:	пл. 40 лет Октября
Дом:	-
Примечания по размещению НТО:	в районе остановки общественного транспорта "Кадыковка"
Тип НТО:	Киоск
Площадь объекта:	15
Специализация НТО:	продовольственная группа товаров (хлеб, хлебобулочные изделия)
Период размещения НТО:	круглогодично

Координаты (СК-63 зона X4):

X	Y
4387163.36	4922713.30
4387165.59	4922713.46
4387166.05	4922706.81
4387163.81	4922706.61
4387163.36	4922713.30

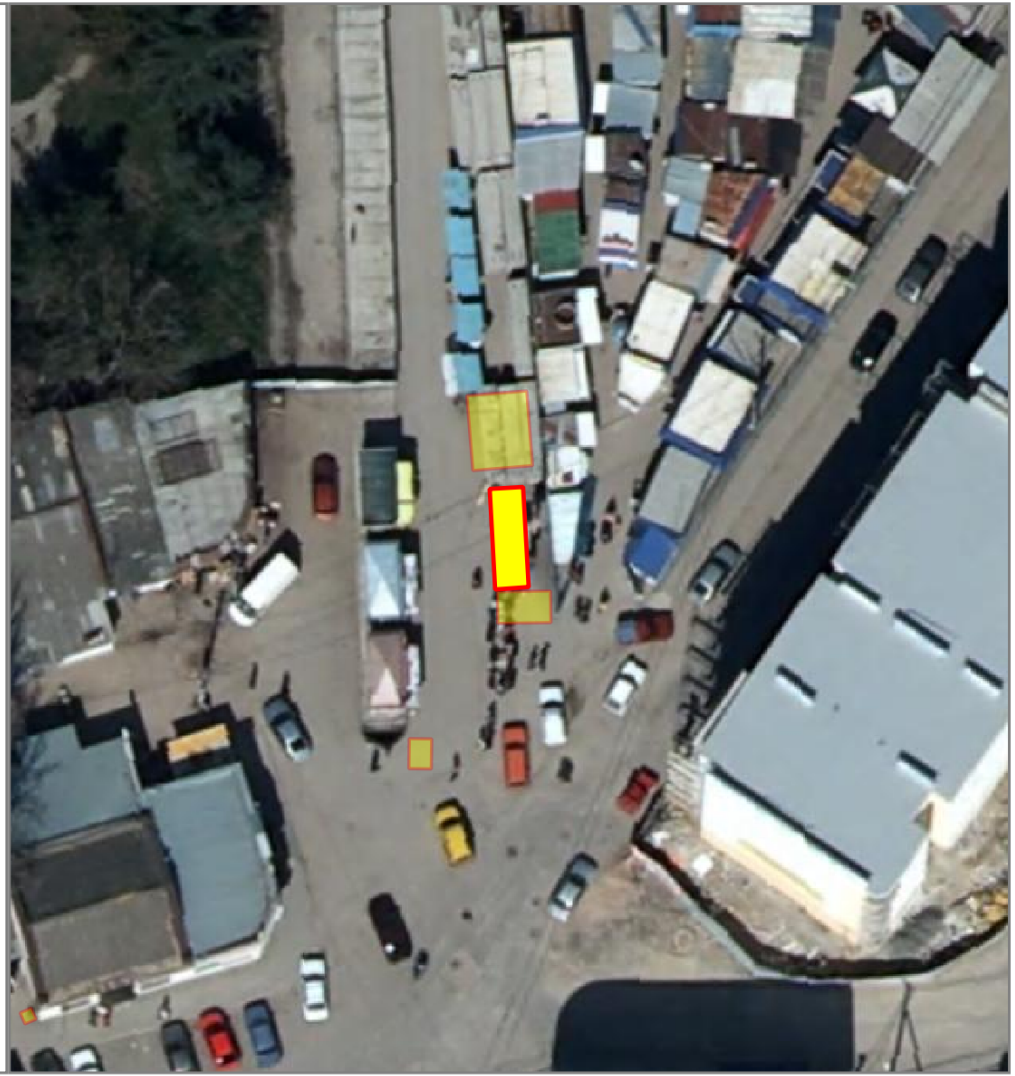

НТО 2020-2025 гг.

№ места НТО:	3
Населенный пункт:	
ВМО Севастополя:	Гагаринский муниципальный округ
Улица:	ул. Бориса Михайлова
Дом:	8
Примечания по размещению НТО:	
Тип НТО:	Павильон
Площадь объекта:	6
Специализация НТО:	продовольственная группа товаров (хлеб, хлебобулочные изделия)
Период размещения НТО:	круглогодично

Координаты (СК-63 зона X4):

X	Y
4374795.30	4929862.12
4374795.26	4929864.11
4374798.29	4929864.17
4374798.32	4929862.18
4374795.30	4929862.12



НТО 2020-2025 гг.

№ места НТО:	4
Населенный пункт:	
ВМО Севастополя:	Гагаринский муниципальный округ
Улица:	пр-т Героев Сталинграда
Дом:	39
Примечания по размещению НТО:	
Тип НТО:	Киоск
Площадь объекта:	6.08
Специализация НТО:	печатная продукция
Период размещения НТО:	круглогодично

Координаты (СК-63 зона X4):

X	Y
4375035.39	4930598.61
4375036.07	4930601.53
4375038.05	4930601.10
4375037.38	4930598.18
4375035.39	4930598.61

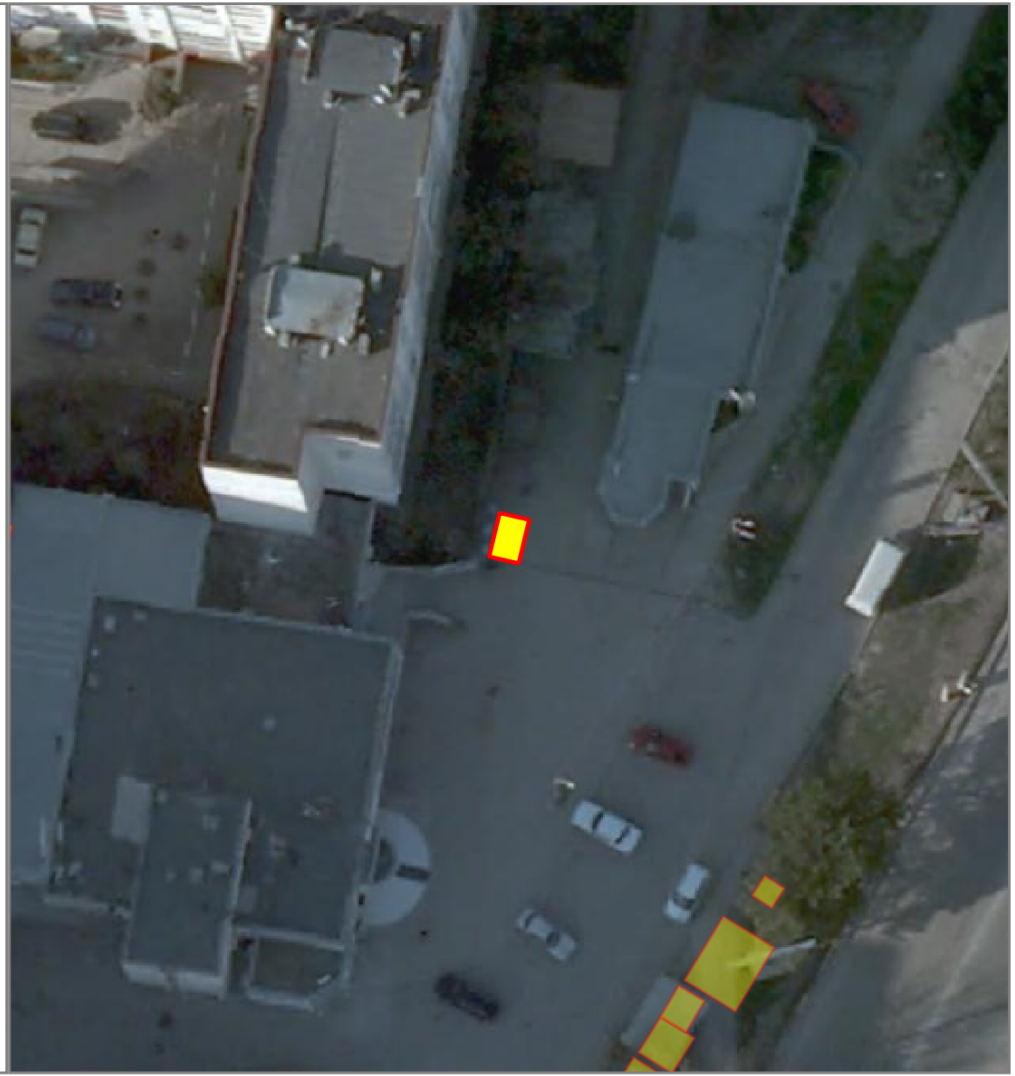

НТО 2020-2025 гг.

№ места НТО:	5*
Населенный пункт:	
ВМО Севастополя:	Гагаринский муниципальный округ
Улица:	ул. Тараса Шевченко
Дом:	17
Примечания по размещению НТО:	
Тип НТО:	Торговый автомат
Площадь объекта:	1.19
Специализация НТО:	продовольственная группа товаров (питьевая вода)
Период размещения НТО:	круглогодично

Координаты (СК-63 зона X4):

X	Y
4376554.66	4929404.65
4376554.10	4929405.46
4376555.08	4929406.14
4376555.66	4929405.31
4376554.66	4929404.65

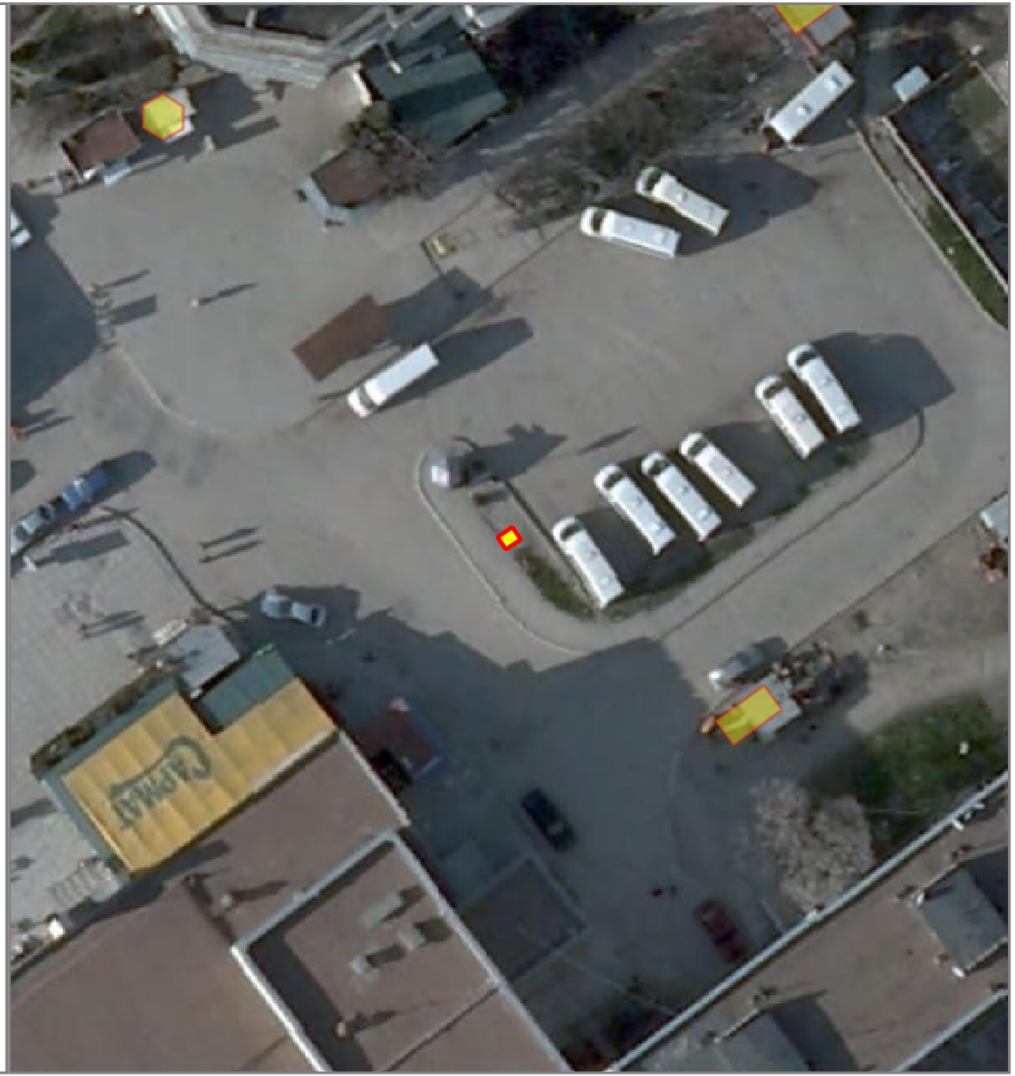

НТО 2020-2025 гг.

№ места НТО:	6
Населенный пункт:	
ВМО Севастополя:	Ленинский муниципальный округ
Улица:	пр-т Генерала Острякова
Дом:	128А
Примечания по размещению НТО:	в районе остановки общественного транспорта (из центра)
Тип НТО:	Киоск
Площадь объекта:	13
Специализация НТО:	продовольственная группа товаров (хлеб, хлебобулочные изделия)
Период размещения НТО:	круглогодично

Координаты (СК-63 зона X4):

X	Y
4381283.91	4928621.92
4381286.14	4928622.65
4381287.85	4928617.21
4381285.74	4928616.52
4381283.91	4928621.92



НТО 2020-2025 гг.

№ места НТО:	7*
Населенный пункт:	
ВМО Севастополя:	Гагаринский муниципальный округ
Улица:	ул. Бориса Михайлова
Дом:	2
Примечания по размещению НТО:	
Тип НТО:	Киоск
Площадь объекта:	12
Специализация НТО:	продовольственная группа товаров (молоко, молочная продукция)
Период размещения НТО:	круглогодично

Координаты (СК-63 зона X4):

X	Y
4374799.71	4929864.72
4374803.70	4929865.04
4374803.95	4929862.05
4374799.96	4929861.72
4374799.71	4929864.72



НТО 2020-2025 гг.

№ места НТО:	8*
Населенный пункт:	
ВМО Севастополя:	Ленинский муниципальный округ
Улица:	пр-т Генерала Острякова
Дом:	133
Примечания по размещению НТО:	
Тип НТО:	Павильон
Площадь объекта:	12
Специализация НТО:	непродовольственная группа товаров (цветы)
Период размещения НТО:	круглогодично

Координаты (СК-63 зона X4):

X	Y
4381477.62	4928236.34
4381480.45	4928237.46
4381479.05	4928241.00
4381476.24	4928239.88
4381477.62	4928236.34



НТО 2020-2025 гг.

№ места НТО:	9*
Населенный пункт:	с. Штурмовое
ВМО Севастополя:	Балаклавский муниципальный округ
Улица:	ул. Комиссара Морозова
Дом:	8
Примечания по размещению НТО:	
Тип НТО:	Павильон
Площадь объекта:	19.5
Специализация НТО:	продовольственная группа товаров
Период размещения НТО:	круглогодично

Координаты (СК-63 зона X4):

X	Y
4388823.74	4928417.99
4388823.10	4928422.95
4388826.97	4928423.43
4388827.60	4928418.47
4388823.74	4928417.99



НТО 2020-2025 гг.

№ места НТО:	10и
Населенный пункт:	
ВМО Севастополя:	Гагаринский муниципальный округ
Улица:	ул. Адмирала Юмашева
Дом:	12
Примечания по размещению НТО:	
Тип НТО:	Киоск
Площадь объекта:	10
Специализация НТО:	бытовые услуги
Период размещения НТО:	круглогодично

Координаты (СК-63 зона X4):

X	Y
4376326.25	4931115.07
4376329.19	4931112.36
4376330.89	4931114.20
4376327.95	4931116.91
4376326.25	4931115.07



НТО 2020-2025 гг.

№ места НТО:	11*
Населенный пункт:	
ВМО Севастополя:	Ленинский муниципальный округ
Улица:	пр-т Генерала Острякова
Дом:	133
Примечания по размещению НТО:	
Тип НТО:	Павильон
Площадь объекта:	6
Специализация НТО:	непродовольственная группа товаров (цветы)
Период размещения НТО:	круглогодично

Координаты (СК-63 зона X4):

X	Y
4381481.80	4928233.99
4381478.98	4928232.88
4381478.30	4928234.62
4381481.12	4928235.73
4381481.80	4928233.99



НТО 2020-2025 гг.

№ места НТО:	12*
Населенный пункт:	
ВМО Севастополя:	Ленинский муниципальный округ
Улица:	пр-т Генерала Острякова
Дом:	133
Примечания по размещению НТО:	
Тип НТО:	Павильон
Площадь объекта:	6
Специализация НТО:	непродовольственная группа товаров (цветы)
Период размещения НТО:	круглогодично

Координаты (СК-63 зона X4):

X	Y
4381476.24	4928239.88
4381479.05	4928241.00
4381478.40	4928242.68
4381475.57	4928241.56
4381476.24	4928239.88



НТО 2020-2025 гг.

№ места НТО:	13*
Населенный пункт:	
ВМО Севастополя:	Ленинский муниципальный округ
Улица:	пр-т Генерала Острякова
Дом:	133
Примечания по размещению НТО:	
Тип НТО:	Павильон
Площадь объекта:	11
Специализация НТО:	непродовольственная группа товаров (цветы)
Период размещения НТО:	круглогодично

Координаты (СК-63 зона X4):

X	Y
4381486.20	4928222.74
4381487.55	4928219.25
4381484.77	4928218.18
4381483.43	4928221.67
4381486.20	4928222.74



НТО 2020-2025 гг.

№ места НТО:	14*
Населенный пункт:	
ВМО Севастополя:	Ленинский муниципальный округ
Улица:	пр-т Генерала Острякова
Дом:	133
Примечания по размещению НТО:	
Тип НТО:	Павильон
Площадь объекта:	6
Специализация НТО:	непродовольственная группа товаров (цветы)
Период размещения НТО:	круглогодично

Координаты (СК-63 зона X4):

X	Y
4381482.53	4928232.15
4381479.71	4928231.04
4381478.98	4928232.88
4381481.80	4928233.99
4381482.53	4928232.15



НТО 2020-2025 гг.

№ места НТО:	15*
Населенный пункт:	
ВМО Севастополя:	Ленинский муниципальный округ
Улица:	пр-т Генерала Острякова
Дом:	133
Примечания по размещению НТО:	
Тип НТО:	Павильон
Площадь объекта:	6
Специализация НТО:	непродовольственная группа товаров (цветы)
Период размещения НТО:	круглогодично

Координаты (СК-63 зона X4):

X	Y
4381483.22	4928230.38
4381480.41	4928229.26
4381479.70	4928231.03
4381482.53	4928232.15
4381483.22	4928230.38



НТО 2020-2025 гг.

№ места НТО:	16*
Населенный пункт:	
ВМО Севастополя:	Нахимовский муниципальный округ (Северная сторона)
Улица:	ул. Михайловская
Дом:	-
Примечания по размещению НТО:	в районе перекрестка с ул. Громова
Тип НТО:	Павильон
Площадь объекта:	20
Специализация НТО:	непродовольственная группа товаров
Период размещения НТО:	круглогодично

Координаты (СК-63 зона X4):

X	Y
4381567.05	4935181.91
4381562.12	4935183.60
4381563.36	4935187.24
4381568.29	4935185.56
4381567.05	4935181.91



НТО 2020-2025 гг.

№ места НТО:	17*
Населенный пункт:	
ВМО Севастополя:	Гагаринский муниципальный округ
Улица:	ул. Колобова
Дом:	19
Примечания по размещению НТО:	
Тип НТО:	Киоск
Площадь объекта:	8
Специализация НТО:	продовольственная группа товаров (молоко, молочная продукция)
Период размещения НТО:	круглогодично

Координаты (СК-63 зона X4):

X	Y
4376248.83	4930108.47
4376250.34	4930107.17
4376247.73	4930104.14
4376246.22	4930105.44
4376248.83	4930108.47



НТО 2020-2025 гг.

№ места НТО:	18*
Населенный пункт:	
ВМО Севастополя:	Гагаринский муниципальный округ
Улица:	ул. Ефремова
Дом:	20
Примечания по размещению НТО:	
Тип НТО:	Павильон
Площадь объекта:	20
Специализация НТО:	продовольственная группа товаров
Период размещения НТО:	круглогодично

Координаты (СК-63 зона X4):

X	Y
4378018.12	4932394.90
4378013.51	4932396.83
4378011.94	4932393.09
4378016.56	4932391.15
4378018.12	4932394.90



НТО 2020-2025 гг.

№ места НТО:	19*
Населенный пункт:	
ВМО Севастополя:	Нахимовский муниципальный округ
Улица:	пр-т Победы
Дом:	-
Примечания по размещению НТО:	троллейбусное кольцо
Тип НТО:	Павильон
Площадь объекта:	12
Специализация НТО:	продовольственная группа товаров
Период размещения НТО:	круглогодично

Координаты (СК-63 зона X4):

X	Y
4384606.26	4930146.88
4384610.76	4930147.08
4384610.88	4930144.38
4384606.38	4930144.18
4384606.26	4930146.88



НТО 2020-2025 гг.

№ места НТО:	20*
Населенный пункт:	
ВМО Севастополя:	Ленинский муниципальный округ
Улица:	пр-т Генерала Острякова
Дом:	133
Примечания по размещению НТО:	
Тип НТО:	Павильон
Площадь объекта:	6
Специализация НТО:	непродовольственная группа товаров (цветы)
Период размещения НТО:	круглогодично

Координаты (СК-63 зона X4):

X	Y
4381481.12	4928235.73
4381478.30	4928234.62
4381477.63	4928236.34
4381480.45	4928237.45
4381481.12	4928235.73



НТО 2020-2025 гг.

№ места НТО:	21*
Населенный пункт:	
ВМО Севастополя:	Нахимовский муниципальный округ (Северная сторона)
Улица:	ул.Богданова
Дом:	-
Примечания по размещению НТО:	в районе дома 27
Тип НТО:	Павильон
Площадь объекта:	20
Специализация НТО:	продовольственная группа товаров
Период размещения НТО:	круглогодично

Координаты (СК-63 зона X4):

X	Y
4383465.78	4935906.29
4383470.43	4935904.45
4383471.90	4935908.16
4383467.25	4935910.01
4383465.78	4935906.29



НТО 2020-2025 гг.

№ места НТО:	22*
Населенный пункт:	
ВМО Севастополя:	Нахимовский муниципальный округ (Северная сторона)
Улица:	ул. Богданова
Дом:	-
Примечания по размещению НТО:	в районе дома №27
Тип НТО:	Павильон
Площадь объекта:	20
Специализация НТО:	продовольственная группа товаров
Период размещения НТО:	круглогодично

Координаты (СК-63 зона X4):

X	Y
4383441.10	4935923.00
4383442.32	4935927.84
4383446.19	4935926.84
4383444.97	4935922.00
4383441.10	4935923.00



НТО 2020-2025 гг.

№ места НТО:	23*
Населенный пункт:	
ВМО Севастополя:	Гагаринский муниципальный округ
Улица:	ул. Бориса Михайлова
Дом:	-
Примечания по размещению НТО:	во дворе домов №11 и №13
Тип НТО:	Киоск
Площадь объекта:	6.5
Специализация НТО:	бытовые услуги
Период размещения НТО:	круглогодично

Координаты (СК-63 зона X4):

X	Y
4375021.70	4929625.36
4375024.74	4929626.38
4375025.39	4929624.44
4375022.33	4929623.43
4375021.70	4929625.36



НТО 2020-2025 гг.

№ места НТО:	24*
Населенный пункт:	поселок Сахарная головка
ВМО Севастополя:	Балаклавский муниципальный округ
Улица:	ул. Парниковая
Дом:	2Б
Примечания по размещению НТО:	
Тип НТО:	Киоск
Площадь объекта:	21
Специализация НТО:	продовольственная группа товаров
Период размещения НТО:	круглогодично

Координаты (СК-63 зона X4):

X	Y
4390017.02	4930213.07
4390021.52	4930218.39
4390023.83	4930216.44
4390019.33	4930211.12
4390017.02	4930213.07



НТО 2020-2025 гг.

№ места НТО:	25*
Населенный пункт:	
ВМО Севастополя:	Гагаринский муниципальный округ
Улица:	ул. Фадеева
Дом:	1
Примечания по размещению НТО:	
Тип НТО:	Павильон
Площадь объекта:	9
Специализация НТО:	продовольственная группа товаров
Период размещения НТО:	круглогодично

Координаты (СК-63 зона X4):

X	Y
4376268.32	4931497.90
4376271.30	4931498.25
4376271.64	4931495.26
4376268.69	4931494.90
4376268.32	4931497.90



НТО 2020-2025 гг.

№ места НТО:	26*
Населенный пункт:	
ВМО Севастополя:	Гагаринский муниципальный округ
Улица:	ул.Адмирала Фадеева
Дом:	1
Примечания по размещению НТО:	
Тип НТО:	Павильон
Площадь объекта:	9
Специализация НТО:	продовольственная группа товаров
Период размещения НТО:	круглогодично

Координаты (СК-63 зона X4):

X	Y
4376263.12	4931497.45
4376266.09	4931497.70
4376266.41	4931494.62
4376263.42	4931494.34
4376263.12	4931497.45



НТО 2020-2025 гг.

№ места НТО:	27*
Населенный пункт:	
ВМО Севастополя:	Гагаринский муниципальный округ
Улица:	ул. Адмирала Фадеева
Дом:	1
Примечания по размещению НТО:	
Тип НТО:	Павильон
Площадь объекта:	12
Специализация НТО:	продовольственная группа товаров
Период размещения НТО:	круглогодично

Координаты (СК-63 зона X4):

X	Y
4376274.80	4931498.23
4376279.14	4931498.67
4376279.40	4931495.99
4376274.99	4931495.54
4376274.80	4931498.23

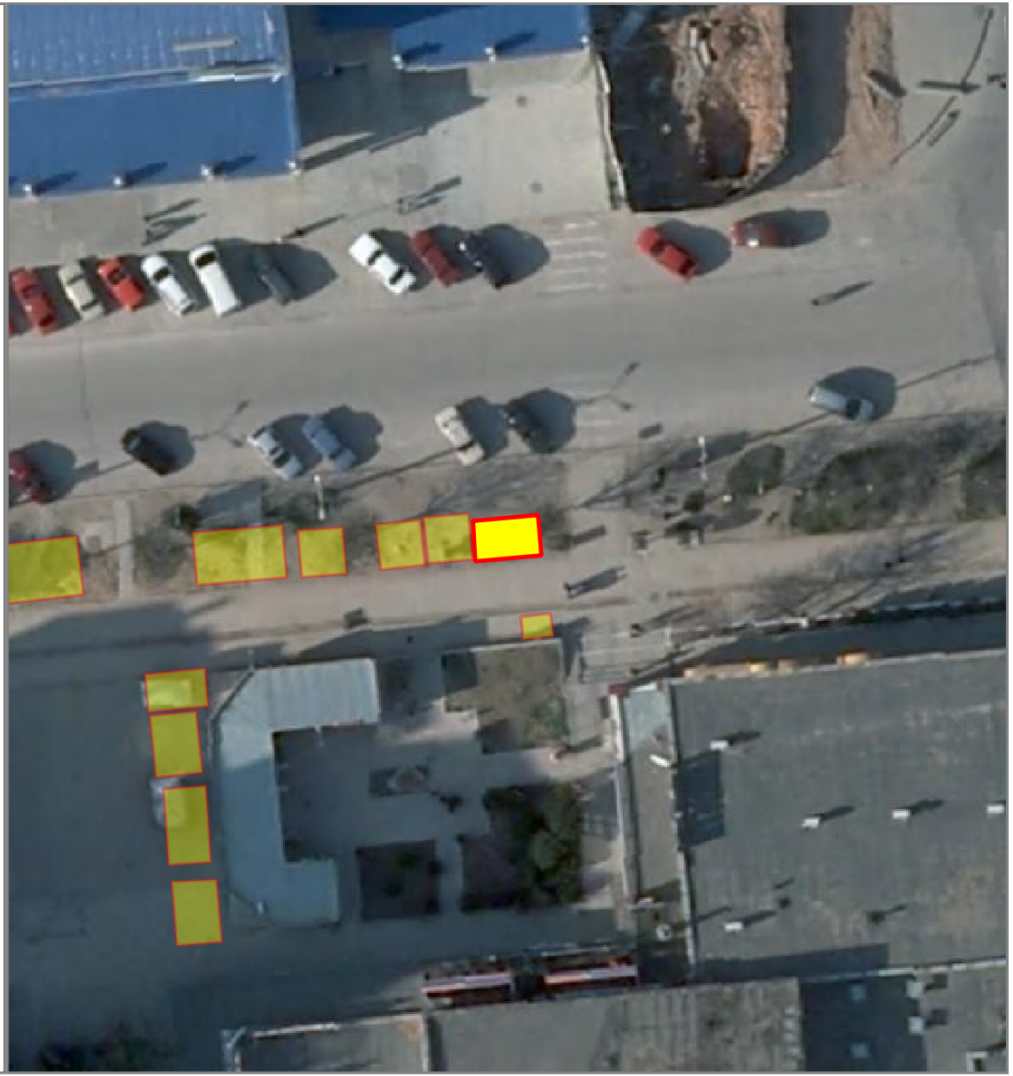

НТО 2020-2025 гг.

№ места НТО:	28*
Населенный пункт:	
ВМО Севастополя:	Ленинский муниципальный округ
Улица:	пр-т Генерала Острякова
Дом:	225Б
Примечания по размещению НТО:	
Тип НТО:	Павильон
Площадь объекта:	20
Специализация НТО:	продовольственная группа товаров
Период размещения НТО:	круглогодично

Координаты (СК-63 зона X4):

X	Y
4381953.08	4927042.11
4381956.77	4927043.74
4381958.79	4927039.18
4381955.11	4927037.53
4381953.08	4927042.11



НТО 2020-2025 гг.

№ места НТО:	29*
Населенный пункт:	
ВМО Севастополя:	Ленинский муниципальный округ
Улица:	ул. Маршала Геловани
Дом:	18
Примечания по размещению НТО:	
Тип НТО:	Павильон
Площадь объекта:	19
Специализация НТО:	бытовые услуги
Период размещения НТО:	круглогодично

Координаты (СК-63 зона X4):

X	Y
4381826.44	4928694.01
4381826.10	4928698.47
4381830.33	4928698.83
4381830.67	4928694.37
4381826.44	4928694.01



НТО 2020-2025 гг.

№ места НТО:	30*
Населенный пункт:	поселок Сахарная головка
ВМО Севастополя:	Балаклавский муниципальный округ
Улица:	ул. Тимирязева
Дом:	-
Примечания по размещению НТО:	-
Тип НТО:	Павильон
Площадь объекта:	30.5
Специализация НТО:	продовольственная группа товаров
Период размещения НТО:	круглогодично

Координаты (СК-63 зона X4):

X	Y
4390414.96	4930123.83
4390411.58	4930128.96
4390415.74	4930131.70
4390419.10	4930126.57
4390414.96	4930123.83



НТО 2020-2025 гг.

№ места НТО:	31*
Населенный пункт:	
ВМО Севастополя:	Андреевский муниципальный округ
Улица:	ул. Морская
Дом:	13
Примечания по размещению НТО:	аллея к морю
Тип НТО:	Павильон
Площадь объекта:	33
Специализация НТО:	непродовольственная группа товаров
Период размещения НТО:	круглогодично

Координаты (СК-63 зона X4):

X	Y
4383861.39	4956213.81
4383869.45	4956213.93
4383869.51	4956209.84
4383861.45	4956209.72
4383861.39	4956213.81



НТО 2020-2025 гг.

№ места НТО:	32*
Населенный пункт:	с. Андреевка
ВМО Севастополя:	Андреевский муниципальный округ
Улица:	ул. Майская
Дом:	58
Примечания по размещению НТО:	
Тип НТО:	Павильон
Площадь объекта:	30
Специализация НТО:	непродовольственная группа товаров
Период размещения НТО:	круглогодично

Координаты (СК-63 зона X4):

X	Y
4384139.08	4956215.81
4384140.09	4956219.40
4384147.89	4956217.21
4384146.88	4956213.62
4384139.08	4956215.81



НТО 2020-2025 гг.

№ места НТО:	33*
Населенный пункт:	
ВМО Севастополя:	Андреевский муниципальный округ
Улица:	ул. Морская
Дом:	13
Примечания по размещению НТО:	аллея к морю
Тип НТО:	Павильон
Площадь объекта:	33
Специализация НТО:	продовольственная группа товаров
Период размещения НТО:	круглогодично

Координаты (СК-63 зона X4):

X	Y
4383852.42	4956213.69
4383860.50	4956213.80
4383860.56	4956209.71
4383852.51	4956209.60
4383852.42	4956213.69



НТО 2020-2025 гг.

№ места НТО:	34*
Населенный пункт:	
ВМО Севастополя:	Андреевский муниципальный округ
Улица:	ул. Садовая
Дом:	-
Примечания по размещению НТО:	в районе дома 27
Тип НТО:	Павильон
Площадь объекта:	21.5
Специализация НТО:	непродовольственная группа товаров
Период размещения НТО:	круглогодично

Координаты (СК-63 зона X4):

X	Y
4384219.39	4955992.02
4384220.64	4955996.33
4384225.20	4955995.00
4384223.95	4955990.69
4384219.39	4955992.02



НТО 2020-2025 гг.

№ места НТО:	35*
Населенный пункт:	
ВМО Севастополя:	Андреевский муниципальный округ
Улица:	ул. Садовая
Дом:	-
Примечания по размещению НТО:	в районе дома № 27
Тип НТО:	Павильон
Площадь объекта:	16.5
Специализация НТО:	продовольственная группа товаров
Период размещения НТО:	круглогодично

Координаты (СК-63 зона X4):

X	Y
4384220.62	4955996.68
4384221.66	4955999.87
4384226.30	4955998.35
4384225.26	4955995.16
4384220.62	4955996.68



НТО 2020-2025 гг.

№ места НТО:	36*
Населенный пункт:	
ВМО Севастополя:	Гагаринский муниципальный округ
Улица:	ул. Маршала Блюхера
Дом:	24
Примечания по размещению НТО:	
Тип НТО:	Павильон
Площадь объекта:	12
Специализация НТО:	продовольственная группа товаров
Период размещения НТО:	круглогодично

Координаты (СК-63 зона X4):

X	Y
4374666.66	4929990.59
4374669.12	4929991.01
4374668.34	4929995.74
4374665.88	4929995.34
4374666.66	4929990.59



НТО 2020-2025 гг.

№ места НТО:	37*
Населенный пункт:	
ВМО Севастополя:	Гагаринский муниципальный округ
Улица:	ул. Маршала Блюхера
Дом:	24
Примечания по размещению НТО:	
Тип НТО:	Павильон
Площадь объекта:	12
Специализация НТО:	продовольственная группа товаров
Период размещения НТО:	круглогодично

Координаты (СК-63 зона X4):

X	Y
4374667.66	4929985.31
4374667.32	4929987.84
4374667.91	4929988.77
4374670.17	4929989.15
4374670.85	4929985.11
4374668.59	4929984.72
4374667.66	4929985.31



НТО 2020-2025 гг.

№ места НТО:	38*
Населенный пункт:	
ВМО Севастополя:	Гагаринский муниципальный округ
Улица:	пр-т Октябрьской революции
Дом:	56
Примечания по размещению НТО:	
Тип НТО:	Павильон
Площадь объекта:	40
Специализация НТО:	продовольственная группа товаров
Период размещения НТО:	круглогодично

Координаты (СК-63 зона X4):

X	Y
4376747.21	4930407.41
4376748.97	4930409.28
4376748.37	4930409.94
4376749.91	4930411.79
4376750.70	4930411.13
4376754.66	4930407.93
4376756.32	4930406.60
4376753.11	4930402.64
4376751.17	4930404.21
4376747.21	4930407.41



НТО 2020-2025 гг.

№ места НТО:	39*
Населенный пункт:	
ВМО Севастополя:	Ленинский муниципальный округ
Улица:	ул. Маршала Геловани
Дом:	18
Примечания по размещению НТО:	
Тип НТО:	Павильон
Площадь объекта:	19
Специализация НТО:	бытовые услуги
Период размещения НТО:	круглогодично

Координаты (СК-63 зона X4):

X	Y
4381826.78	4928689.55
4381826.44	4928694.01
4381830.67	4928694.37
4381831.02	4928689.90
4381826.78	4928689.55



НТО 2020-2025 гг.

№ места НТО:	40*
Населенный пункт:	
ВМО Севастополя:	Гагаринский муниципальный округ
Улица:	пр-т Героев Сталинграда
Дом:	35
Примечания по размещению НТО:	
Тип НТО:	Павильон
Площадь объекта:	20
Специализация НТО:	продовольственная группа товаров
Период размещения НТО:	круглогодично

Координаты (СК-63 зона X4):

X	Y
4374999.35	4930524.69
4374997.50	4930521.13
4374993.11	4930523.27
4374994.96	4930526.80
4374999.35	4930524.69



НТО 2020-2025 гг.

№ места НТО:	41*
Населенный пункт:	
ВМО Севастополя:	Гагаринский муниципальный округ
Улица:	ул. Бориса Михайлова
Дом:	13
Примечания по размещению НТО:	
Тип НТО:	Павильон
Площадь объекта:	23.65
Специализация НТО:	непродовольственная группа товаров
Период размещения НТО:	круглогодично

Координаты (СК-63 зона X4):

X	Y
4374998.90	4929719.03
4374999.33	4929717.34
4374999.56	4929717.40
4375000.16	4929714.75
4374994.91	4929713.35
4374994.31	4929716.03
4374994.45	4929716.07
4374994.01	4929717.77
4374998.90	4929719.03



НТО 2020-2025 гг.

№ места НТО:	42*
Населенный пункт:	
ВМО Севастополя:	Ленинский муниципальный округ
Улица:	ул.Пионерская
Дом:	15
Примечания по размещению НТО:	
Тип НТО:	Киоск
Площадь объекта:	8
Специализация НТО:	продовольственная группа товаров
Период размещения НТО:	круглогодично

Координаты (СК-63 зона X4):

X	Y
4380177.04	4932460.60
4380178.95	4932457.08
4380177.19	4932456.13
4380175.29	4932459.64
4380177.04	4932460.60



НТО 2020-2025 гг.

№ места НТО:	43*
Населенный пункт:	
ВМО Севастополя:	Гагаринский муниципальный округ
Улица:	ул. Бухта Казачья
Дом:	54
Примечания по размещению НТО:	
Тип НТО:	Павильон
Площадь объекта:	24.05
Специализация НТО:	продовольственная группа товаров
Период размещения НТО:	круглогодично

Координаты (СК-63 зона X4):

X	Y
4373037.81	4927993.26
4373044.66	4927993.67
4373044.44	4927997.17
4373037.61	4927996.76
4373037.81	4927993.26



НТО 2020-2025 гг.

№ места НТО:	44*
Населенный пункт:	
ВМО Севастополя:	Гагаринский муниципальный округ
Улица:	ул. Дмитрия Ульянова
Дом:	1
Примечания по размещению НТО:	
Тип НТО:	Торговый автомат
Площадь объекта:	1.21
Специализация НТО:	продовольственная группа товаров (питьевая вода)
Период размещения НТО:	круглогодично

Координаты (СК-63 зона X4):

X	Y
4379137.97	4932101.39
4379137.76	4932102.38
4379138.94	4932102.61
4379139.15	4932101.64
4379137.97	4932101.39



НТО 2020-2025 гг.

№ места НТО:	45*
Населенный пункт:	
ВМО Севастополя:	Гагаринский муниципальный округ
Улица:	ул. Колобова
Дом:	19
Примечания по размещению НТО:	
Тип НТО:	Павильон
Площадь объекта:	30.48
Специализация НТО:	продовольственная группа товаров
Период размещения НТО:	круглогодично

Координаты (СК-63 зона X4):

X	Y
4376186.66	4930302.36
4376192.28	4930297.88
4376189.66	4930294.57
4376183.97	4930299.13
4376186.66	4930302.36



НТО 2020-2025 гг.

№ места НТО:	46*
Населенный пункт:	
ВМО Севастополя:	Гагаринский муниципальный округ
Улица:	ул. Адмирала Фадеева
Дом:	1
Примечания по размещению НТО:	
Тип НТО:	Павильон
Площадь объекта:	21.02
Специализация НТО:	продовольственная группа товаров
Период размещения НТО:	круглогодично

Координаты (СК-63 зона X4):

X	Y
4376256.11	4931497.22
4376262.08	4931497.80
4376262.42	4931494.32
4376256.45	4931493.74
4376256.11	4931497.22



НТО 2020-2025 гг.

№ места НТО:	47*
Населенный пункт:	
ВМО Севастополя:	Гагаринский муниципальный округ
Улица:	ул. Адмирала Фадеева
Дом:	1
Примечания по размещению НТО:	
Тип НТО:	Павильон
Площадь объекта:	9.2
Специализация НТО:	продовольственная группа товаров
Период размещения НТО:	круглогодично

Координаты (СК-63 зона X4):

X	Y
4376271.49	4931498.43
4376274.51	4931498.72
4376274.78	4931495.67
4376271.85	4931495.37
4376271.49	4931498.43

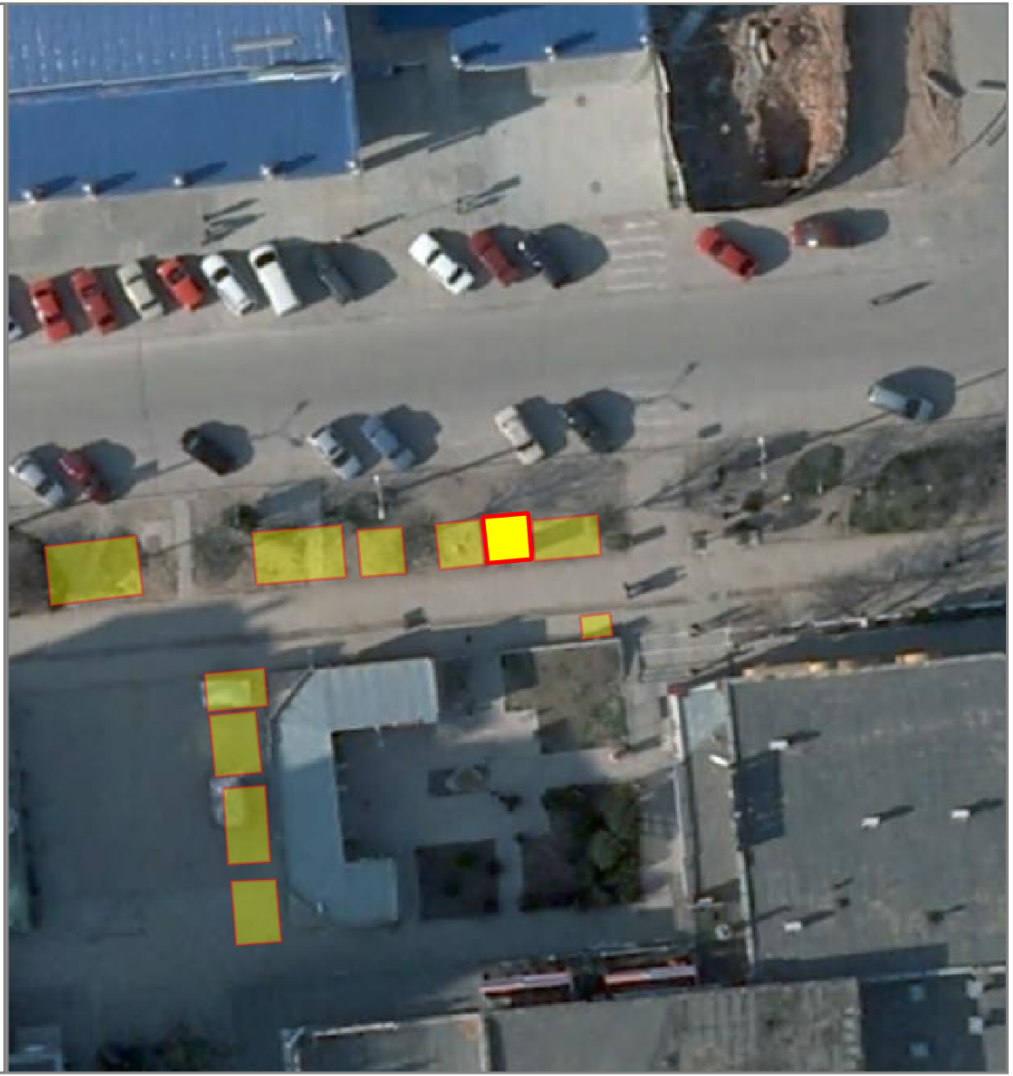

НТО 2020-2025 гг.

№ места НТО:	48*
Населенный пункт:	
ВМО Севастополя:	Качинский муниципальный округ
Улица:	ул. Первомайская
Дом:	-
Примечания по размещению НТО:	в районе автостанции "Кача"
Тип НТО:	Павильон
Площадь объекта:	30.09
Специализация НТО:	продовольственная группа товаров
Период размещения НТО:	круглогодично

Координаты (СК-63 зона X4):

X	Y
4382782.87	4951010.04
4382782.88	4951004.82
4382777.15	4951004.76
4382777.13	4951010.03
4382782.87	4951010.04

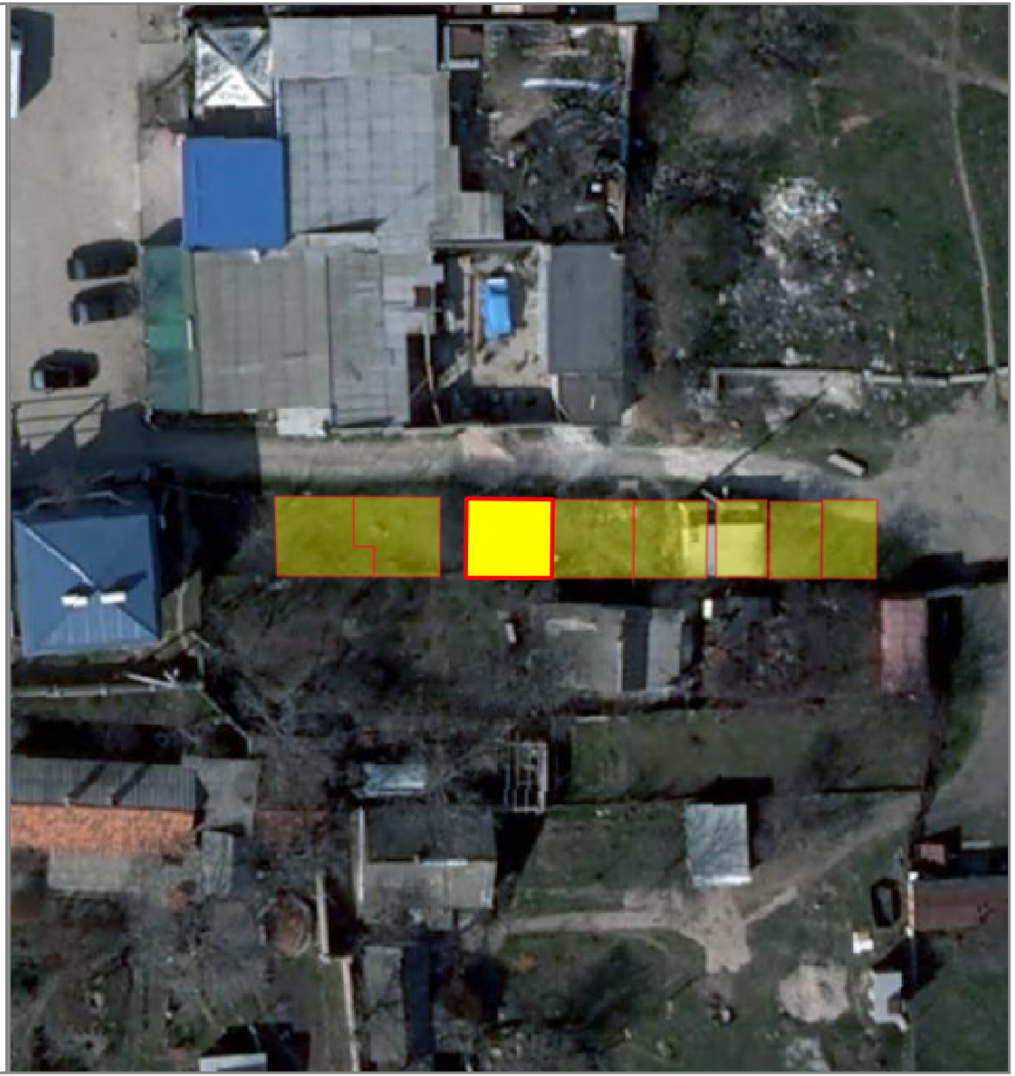

НТО 2020-2025 гг.

№ места НТО:	49*
Населенный пункт:	
ВМО Севастополя:	Качинский муниципальный округ
Улица:	ул. Первомайская
Дом:	-
Примечания по размещению НТО:	в районе Автостанции "Кача"
Тип НТО:	Павильон
Площадь объекта:	27.89
Специализация НТО:	продовольственная группа товаров
Период размещения НТО:	круглогодично

Координаты (СК-63 зона X4):

X	Y
4382788.26	4951010.03
4382788.28	4951004.90
4382782.88	4951004.82
4382782.87	4951010.05
4382788.26	4951010.03

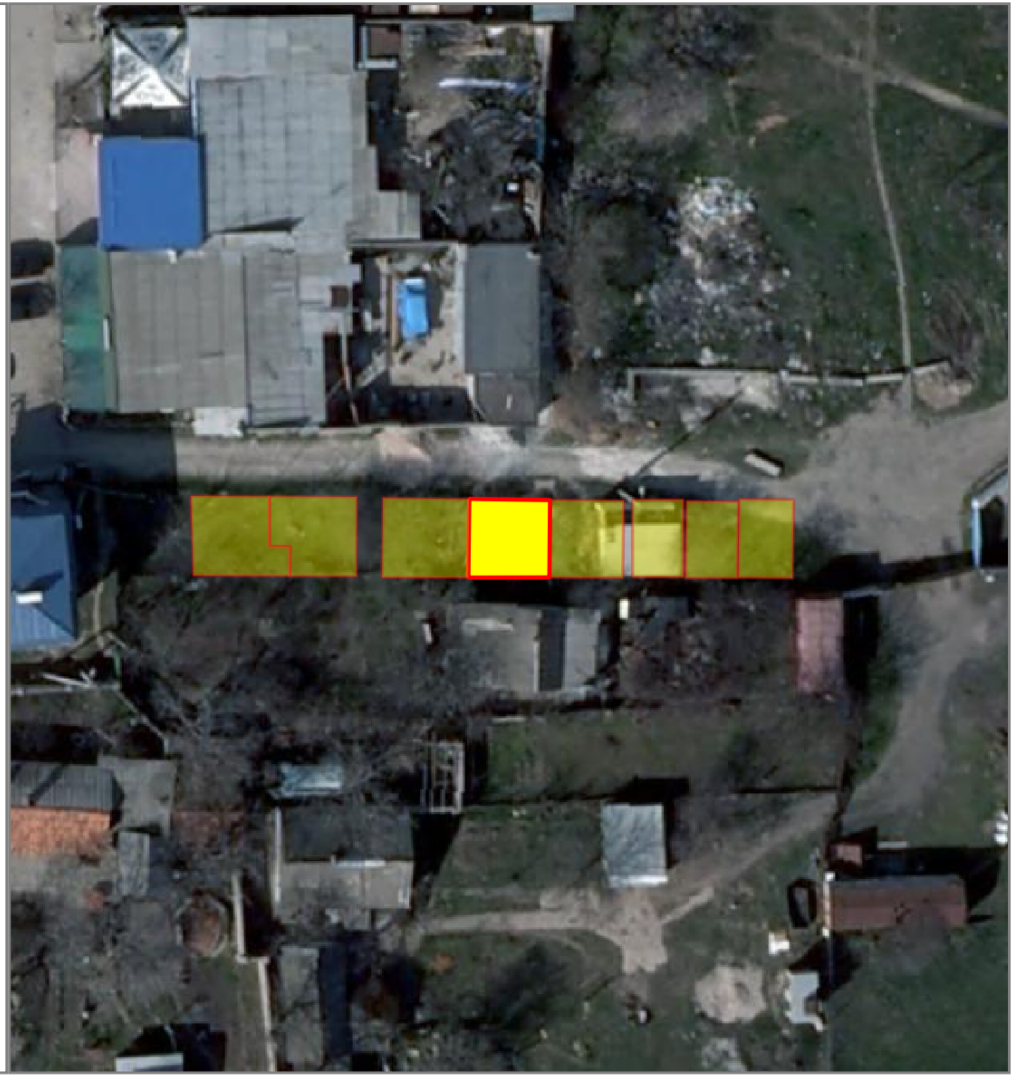

НТО 2020-2025 гг.

№ места НТО:	50*
Населенный пункт:	
ВМО Севастополя:	Ленинский муниципальный округ
Улица:	ул. Хрусталева
Дом:	129
Примечания по размещению НТО:	в районе школы №38
Тип НТО:	Павильон
Площадь объекта:	19
Специализация НТО:	продовольственная группа товаров
Период размещения НТО:	круглогодично

Координаты (СК-63 зона X4):

X	Y
4381413.40	4927339.40
4381419.05	4927341.38
4381420.17	4927338.20
4381415.84	4927336.70
4381413.40	4927339.40



НТО 2020-2025 гг.

№ места НТО:	51*
Населенный пункт:	
ВМО Севастополя:	Андреевский муниципальный округ
Улица:	ул. Садовая
Дом:	27
Примечания по размещению НТО:	
Тип НТО:	Павильон
Площадь объекта:	23.85
Специализация НТО:	непродовольственная группа товаров
Период размещения НТО:	круглогодично

Координаты (СК-63 зона X4):

X	Y
4384215.02	4955977.00
4384216.55	4955982.46
4384220.60	4955981.31
4384219.08	4955975.87
4384215.02	4955977.00



НТО 2020-2025 гг.

№ места НТО:	52*
Населенный пункт:	
ВМО Севастополя:	Гагаринский муниципальный округ
Улица:	ул. Адмирала Фадеева
Дом:	1
Примечания по размещению НТО:	
Тип НТО:	Киоск
Площадь объекта:	12.59
Специализация НТО:	продовольственная группа товаров
Период размещения НТО:	круглогодично

Координаты (СК-63 зона X4):

X	Y
4376255.38	4931469.77
4376254.99	4931474.01
4376257.96	4931474.16
4376258.38	4931470.04
4376255.38	4931469.77



НТО 2020-2025 гг.

№ места НТО:	53*
Населенный пункт:	
ВМО Севастополя:	Андреевский муниципальный округ
Улица:	ул. Морская
Дом:	7
Примечания по размещению НТО:	
Тип НТО:	Павильон
Площадь объекта:	24.81
Специализация НТО:	продовольственная группа товаров
Период размещения НТО:	круглогодично

Координаты (СК-63 зона X4):

X	Y
4383913.34	4956131.12
4383914.65	4956135.41
4383919.94	4956133.81
4383918.64	4956129.51
4383913.34	4956131.12



НТО 2020-2025 гг.

№ места НТО:	54*
Населенный пункт:	
ВМО Севастополя:	Ленинский муниципальный округ
Улица:	ул. Хрусталева
Дом:	125
Примечания по размещению НТО:	
Тип НТО:	Павильон
Площадь объекта:	18.46
Специализация НТО:	продовольственная группа товаров
Период размещения НТО:	круглогодично

Координаты (СК-63 зона X4):

X	Y
4381288.21	4927377.90
4381289.94	4927381.16
4381291.09	4927380.57
4381294.31	4927378.76
4381292.60	4927375.51
4381288.21	4927377.90



НТО 2020-2025 гг.

№ места НТО:	55*
Населенный пункт:	
ВМО Севастополя:	Нахимовский муниципальный округ
Улица:	ул. Матвея Воронина
Дом:	65
Примечания по размещению НТО:	
Тип НТО:	Павильон
Площадь объекта:	60.4
Специализация НТО:	непродовольственная группа товаров
Период размещения НТО:	круглогодично

Координаты (СК-63 зона X4):

X	Y
4383036.43	4932697.76
4383041.35	4932697.89
4383041.74	4932685.64
4383036.81	4932685.51
4383036.43	4932697.76



НТО 2020-2025 гг.

№ места НТО:	56*
Населенный пункт:	
ВМО Севастополя:	Нахимовский муниципальный округ (Северная сторона)
Улица:	ул. Левановского
Дом:	29
Примечания по размещению НТО:	
Тип НТО:	Павильон
Площадь объекта:	28.78
Специализация НТО:	услуги по ремонту, техническому обслуживанию и (или) мойке автомототранспортных средств
Период размещения НТО:	круглогодично

Координаты (СК-63 зона X4):

X	Y
4382675.65	4935648.08
4382672.12	4935652.94
4382676.02	4935655.74
4382679.54	4935650.90
4382675.65	4935648.08



НТО 2020-2025 гг.

№ места НТО:	57*
Населенный пункт:	
ВМО Севастополя:	Нахимовский муниципальный округ (Северная сторона)
Улица:	ул. Левановского
Дом:	29
Примечания по размещению НТО:	
Тип НТО:	Павильон
Площадь объекта:	28.86
Специализация НТО:	услуги по ремонту, техническому обслуживанию и (или) мойке автомототранспортных средств
Период размещения НТО:	круглогодично

Координаты (СК-63 зона X4):

X	Y
4382671.75	4935645.25
4382668.23	4935650.12
4382672.12	4935652.94
4382675.64	4935648.07
4382671.75	4935645.25



НТО 2020-2025 гг.

№ места НТО:	58*
Населенный пункт:	
ВМО Севастополя:	Качинский муниципальный округ
Улица:	ул. Первомайская
Дом:	-
Примечания по размещению НТО:	в районе автостанции "Кача"
Тип НТО:	Павильон
Площадь объекта:	17.55
Специализация НТО:	непродовольственная группа товаров
Период размещения НТО:	круглогодично

Координаты (СК-63 зона X4):

X	Y
4382797.35	4951010.08
4382800.79	4951010.09
4382800.79	4951005.01
4382797.34	4951004.98
4382797.35	4951010.08



НТО 2020-2025 гг.

№ места НТО:	59*
Населенный пункт:	
ВМО Севастополя:	Нахимовский муниципальный округ
Улица:	ул. Генерала Жидилова
Дом:	36
Примечания по размещению НТО:	
Тип НТО:	Павильон
Площадь объекта:	10
Специализация НТО:	продовольственная группа товаров
Период размещения НТО:	круглогодично

Координаты (СК-63 зона X4):

X	Y
4385147.55	4932521.74
4385149.03	4932523.76
4385152.26	4932521.40
4385150.78	4932519.38
4385147.55	4932521.74



НТО 2020-2025 гг.

№ места НТО:	60*
Населенный пункт:	
ВМО Севастополя:	Нахимовский муниципальный округ
Улица:	ул. Горпищенко
Дом:	68
Примечания по размещению НТО:	
Тип НТО:	Киоск
Площадь объекта:	20.02
Специализация НТО:	непродовольственная группа товаров
Период размещения НТО:	круглогодично

Координаты (СК-63 зона X4):

X	Y
4384431.43	4931368.89
4384434.29	4931366.08
4384430.78	4931362.53
4384427.92	4931365.33
4384431.43	4931368.89



НТО 2020-2025 гг.

№ места НТО:	61*
Населенный пункт:	
ВМО Севастополя:	Ленинский муниципальный округ
Улица:	ул. Лобанова
Дом:	-
Примечания по размещению НТО:	в районе перекрестка ул. Лобанова и ул. Ватутина
Тип НТО:	Павильон
Площадь объекта:	41
Специализация НТО:	продовольственная группа товаров
Период размещения НТО:	круглогодично

Координаты (СК-63 зона X4):

X	Y
4381710.92	4930106.94
4381711.47	4930107.15
4381717.47	4930107.43
4381717.82	4930101.82
4381715.66	4930101.71
4381715.71	4930100.85
4381711.80	4930100.66
4381711.32	4930100.91
4381710.92	4930106.94



НТО 2020-2025 гг.

№ места НТО:	62*
Населенный пункт:	
ВМО Севастополя:	Гагаринский муниципальный округ
Улица:	пр-т Октябрьской революции
Дом:	56
Примечания по размещению НТО:	-
Тип НТО:	Киоск
Площадь объекта:	6
Специализация НТО:	продовольственная группа товаров
Период размещения НТО:	круглогодично

Координаты (СК-63 зона X4):

X	Y
4376725.89	4930431.12
4376724.00	4930428.81
4376722.44	4930430.08
4376724.35	4930432.39
4376725.89	4930431.12



НТО 2020-2025 гг.

№ места НТО:	63*
Населенный пункт:	
ВМО Севастополя:	Гагаринский муниципальный округ
Улица:	ул. Адмирала Фадеева
Дом:	1
Примечания по размещению НТО:	
Тип НТО:	Павильон
Площадь объекта:	14
Специализация НТО:	продовольственная группа товаров (молоко, молочная продукция)
Период размещения НТО:	круглогодично

Координаты (СК-63 зона X4):

X	Y
4376254.77	4931475.12
4376254.37	4931480.16
4376257.17	4931480.39
4376257.58	4931475.34
4376254.77	4931475.12



НТО 2020-2025 гг.

№ места НТО:	64*
Населенный пункт:	
ВМО Севастополя:	Гагаринский муниципальный округ
Улица:	пр-т Октябрьской революции
Дом:	39
Примечания по размещению НТО:	
Тип НТО:	Автолавка
Площадь объекта:	6.51
Специализация НТО:	продовольственная группа товаров
Период размещения НТО:	круглогодично

Координаты (СК-63 зона X4):

X	Y
4376173.13	4931071.04
4376175.37	4931069.01
4376174.06	4931067.45
4376171.61	4931069.54
4376173.13	4931071.04



НТО 2020-2025 гг.

№ места НТО:	65*
Населенный пункт:	
ВМО Севастополя:	Гагаринский муниципальный округ
Улица:	пр-т Октябрьской революции
Дом:	40
Примечания по размещению НТО:	
Тип НТО:	Павильон
Площадь объекта:	13.67
Специализация НТО:	продовольственная группа товаров
Период размещения НТО:	круглогодично

Координаты (СК-63 зона X4):

X	Y
4376236.86	4930597.56
4376240.14	4930595.17
4376238.17	4930592.44
4376234.90	4930594.80
4376236.86	4930597.56

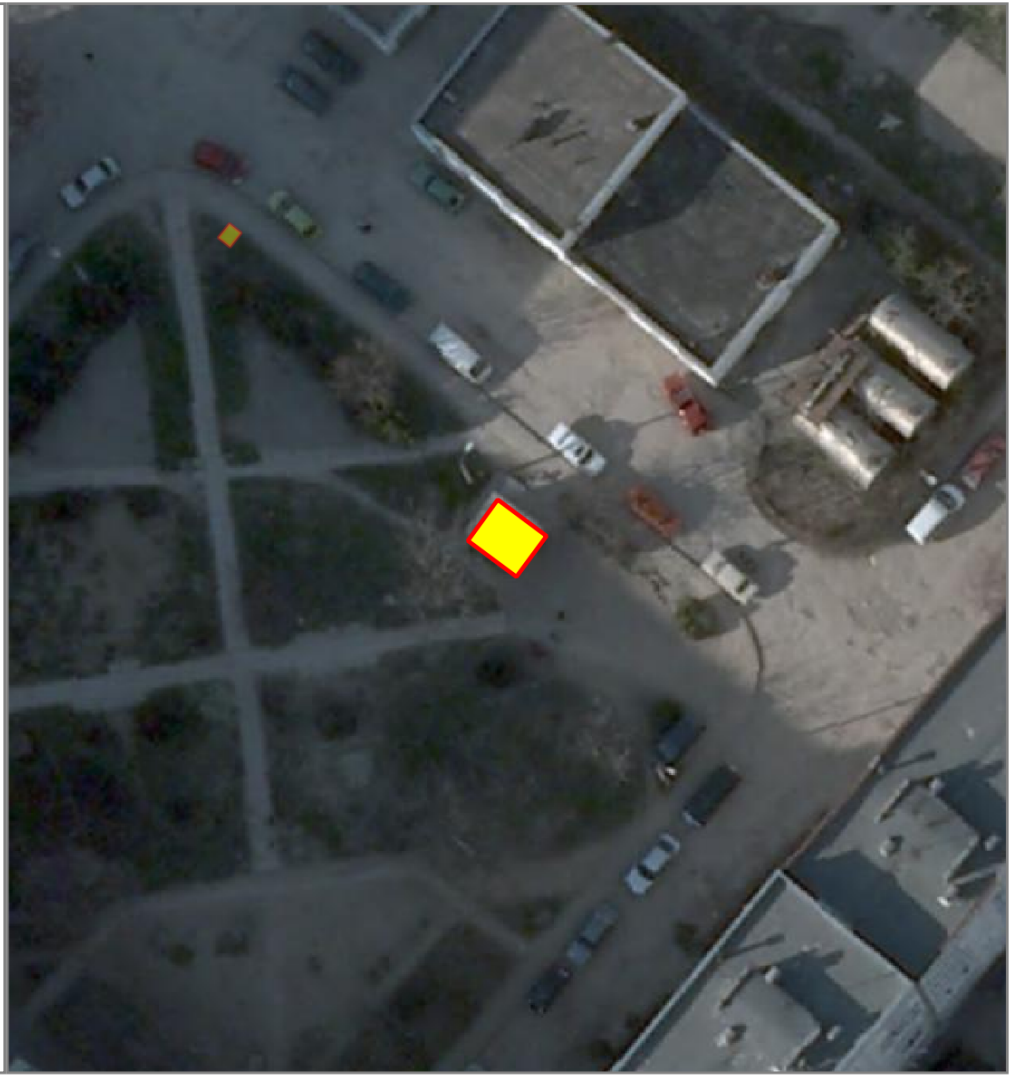

НТО 2020-2025 гг.

№ места НТО:	66и
Населенный пункт:	
ВМО Севастополя:	Гагаринский муниципальный округ
Улица:	пр-т Героев Сталинграда
Дом:	28
Примечания по размещению НТО:	
Тип НТО:	Павильон
Площадь объекта:	14.57
Специализация НТО:	непродовольственная группа товаров
Период размещения НТО:	круглогодично

Координаты (СК-63 зона X4):

X	Y
4374710.16	4929998.77
4374709.18	4930003.56
4374712.09	4930004.17
4374713.09	4929999.38
4374710.16	4929998.77



НТО 2020-2025 гг.

№ места НТО:	67*
Населенный пункт:	
ВМО Севастополя:	Гагаринский муниципальный округ
Улица:	пр-т Октябрьской революции
Дом:	40
Примечания по размещению НТО:	
Тип НТО:	Павильон
Площадь объекта:	10
Специализация НТО:	бытовые услуги
Период размещения НТО:	круглогодично

Координаты (СК-63 зона X4):

X	Y
4376138.55	4930616.33
4376141.28	4930619.40
4376143.10	4930617.77
4376140.38	4930614.72
4376138.55	4930616.33



НТО 2020-2025 гг.

№ места НТО:	68*
Населенный пункт:	
ВМО Севастополя:	Нахимовский муниципальный округ
Улица:	ул. 2-й Обороны
Дом:	-
Примечания по размещению НТО:	в районе остановки общественного транспорта "Сады"
Тип НТО:	Павильон
Площадь объекта:	28
Специализация НТО:	продовольственная группа товаров
Период размещения НТО:	круглогодично

Координаты (СК-63 зона X4):

X	Y
4385251.50	4928658.87
4385255.70	4928661.58
4385258.73	4928656.87
4385254.53	4928654.16
4385251.50	4928658.87



НТО 2020-2025 гг.

№ места НТО:	69*
Населенный пункт:	
ВМО Севастополя:	Нахимовский муниципальный округ (Северная сторона)
Улица:	ул. Федоровская
Дом:	-
Примечания по размещению НТО:	в районе пляжа "Любимовка"
Тип НТО:	Киоск
Площадь объекта:	18
Специализация НТО:	продовольственная группа товаров
Период размещения НТО:	круглогодично

Координаты (СК-63 зона X4):

X	Y
4383053.78	4939234.60
4383056.46	4939235.92
4383059.13	4939230.55
4383056.45	4939229.32
4383053.78	4939234.60



НТО 2020-2025 гг.

№ места НТО:	70*
Населенный пункт:	
ВМО Севастополя:	Гагаринский муниципальный округ
Улица:	ул. Павла Корчагина
Дом:	48
Примечания по размещению НТО:	
Тип НТО:	Павильон
Площадь объекта:	10
Специализация НТО:	продовольственная группа товаров
Период размещения НТО:	круглогодично

Координаты (СК-63 зона X4):

X	Y
4374890.02	4930608.41
4374885.42	4930609.35
4374884.99	4930607.29
4374889.63	4930606.32
4374890.02	4930608.41



НТО 2020-2025 гг.

№ места НТО:	71*
Населенный пункт:	
ВМО Севастополя:	Нахимовский муниципальный округ (Северная сторона)
Улица:	ул. Федоровская
Дом:	-
Примечания по размещению НТО:	в районе пляжа "Любимовка"
Тип НТО:	Киоск
Площадь объекта:	17.98
Специализация НТО:	продовольственная группа товаров
Период размещения НТО:	круглогодично

Координаты (СК-63 зона X4):

X	Y
4383056.72	4939228.68
4383059.40	4939230.01
4383062.07	4939224.63
4383059.39	4939223.30
4383056.72	4939228.68



НТО 2020-2025 гг.

№ места НТО:	72*
Населенный пункт:	
ВМО Севастополя:	Гагаринский муниципальный округ
Улица:	пр-т Гагарина
Дом:	17
Примечания по размещению НТО:	-
Тип НТО:	Павильон
Площадь объекта:	15
Специализация НТО:	продовольственная группа товаров
Период размещения НТО:	круглогодично

Координаты (СК-63 зона X4):

X	Y
4378226.51	4931895.69
4378230.66	4931894.67
4378229.73	4931891.19
4378225.60	4931892.17
4378226.51	4931895.69



НТО 2020-2025 гг.

№ места НТО:	73*
Населенный пункт:	
ВМО Севастополя:	Балаклавский муниципальный округ
Улица:	-
Дом:	-
Примечания по размещению НТО:	в районе ТСН "Эра-2"
Тип НТО:	Павильон
Площадь объекта:	30
Специализация НТО:	продовольственная группа товаров
Период размещения НТО:	круглогодично

Координаты (СК-63 зона X4):

X	Y
4384763.99	4924837.30
4384768.84	4924840.84
4384771.78	4924836.80
4384766.93	4924833.26
4384763.99	4924837.30



НТО 2020-2025 гг.

№ места НТО:	74*
Населенный пункт:	
ВМО Севастополя:	Гагаринский муниципальный округ
Улица:	пр-т Октябрьской революции
Дом:	40
Примечания по размещению НТО:	
Тип НТО:	Павильон
Площадь объекта:	22.67
Специализация НТО:	бытовые услуги
Период размещения НТО:	круглогодично

Координаты (СК-63 зона X4):

X	Y
4376140.84	4930620.55
4376144.17	4930624.28
4376147.56	4930621.26
4376144.23	4930617.54
4376140.84	4930620.55



НТО 2020-2025 гг.

№ места НТО:	75*
Населенный пункт:	
ВМО Севастополя:	Гагаринский муниципальный округ
Улица:	пр-т Октябрьской революции
Дом:	56
Примечания по размещению НТО:	
Тип НТО:	Киоск
Площадь объекта:	12
Специализация НТО:	продовольственная группа товаров
Период размещения НТО:	круглогодично

Координаты (СК-63 зона X4):

X	Y
4376718.64	4930427.98
4376721.15	4930431.21
4376723.49	4930429.39
4376720.94	4930426.19
4376718.64	4930427.98



НТО 2020-2025 гг.

№ места НТО:	76*
Населенный пункт:	
ВМО Севастополя:	Гагаринский муниципальный округ
Улица:	пр-т Октябрьской революции
Дом:	32
Примечания по размещению НТО:	
Тип НТО:	Торговый автомат
Площадь объекта:	1.19
Специализация НТО:	продовольственная группа товаров (питьевая вода)
Период размещения НТО:	круглогодично

Координаты (СК-63 зона X4):

X	Y
4376235.71	4930767.34
4376236.20	4930768.20
4376237.22	4930767.57
4376236.71	4930766.69
4376235.71	4930767.34



НТО 2020-2025 гг.

№ места НТО:	77*
Населенный пункт:	
ВМО Севастополя:	Гагаринский муниципальный округ
Улица:	пр-т Героев Сталинграда
Дом:	63
Примечания по размещению НТО:	
Тип НТО:	Торговый автомат
Площадь объекта:	1.2
Специализация НТО:	продовольственная группа товаров (питьевая вода)
Период размещения НТО:	круглогодично

Координаты (СК-63 зона X4):

X	Y
4375192.63	4930998.89
4375192.30	4931000.04
4375193.26	4931000.31
4375193.59	4930999.16
4375192.63	4930998.89

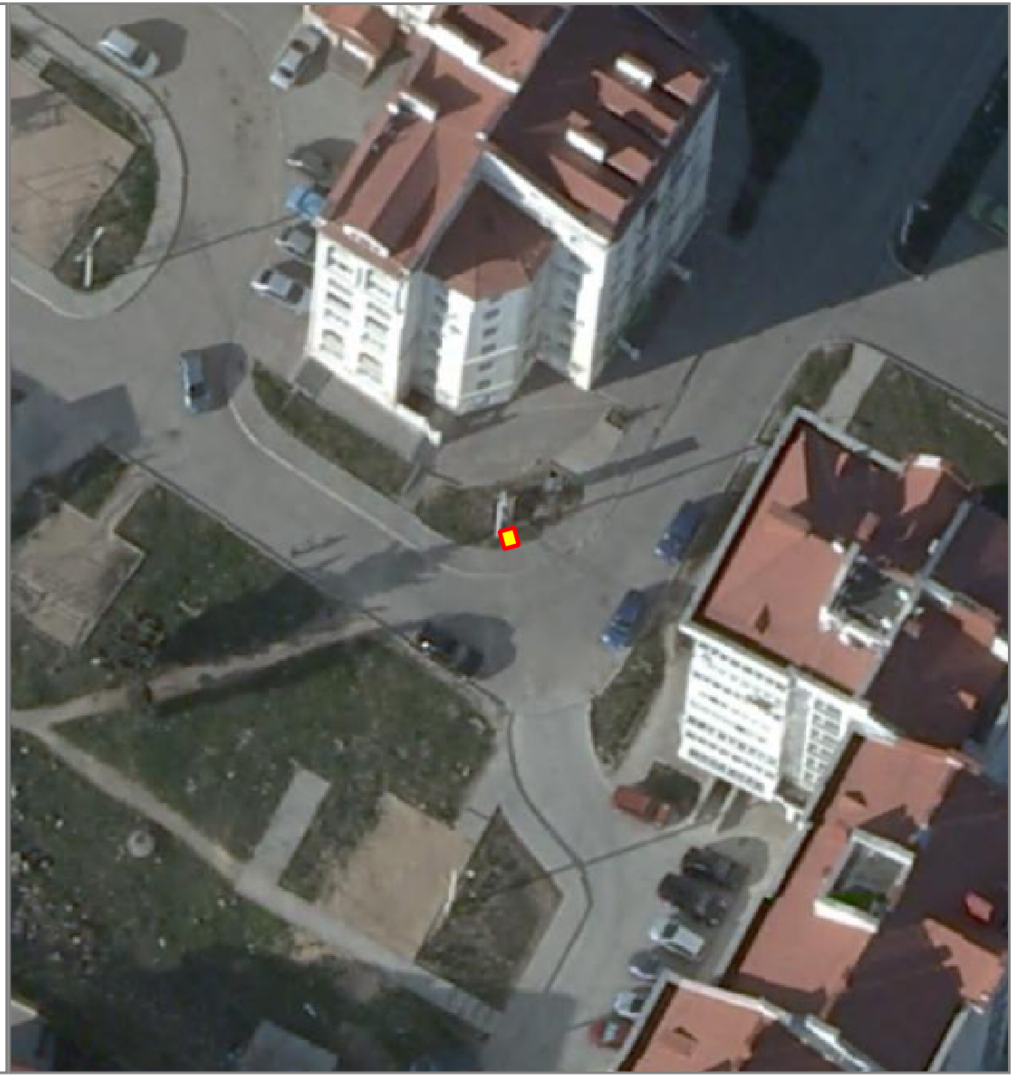

НТО 2020-2025 гг.

№ места НТО:	78*
Населенный пункт:	
ВМО Севастополя:	Гагаринский муниципальный округ
Улица:	пр-т Героев Сталинграда
Дом:	63
Примечания по размещению НТО:	
Тип НТО:	Торговый автомат
Площадь объекта:	1.21
Специализация НТО:	продовольственная группа товаров (питьевая вода)
Период размещения НТО:	круглогодично

Координаты (СК-63 зона X4):

X	Y
4375348.99	4930715.01
4375348.71	4930715.98
4375349.88	4930716.30
4375350.14	4930715.34
4375348.99	4930715.01



НТО 2020-2025 гг.

№ места НТО:	79*
Населенный пункт:	
ВМО Севастополя:	Гагаринский муниципальный округ
Улица:	ул. Маршала Крылова
Дом:	8
Примечания по размещению НТО:	
Тип НТО:	Торговый автомат
Площадь объекта:	1.2
Специализация НТО:	продовольственная группа товаров (питьевая вода)
Период размещения НТО:	круглогодично

Координаты (СК-63 зона X4):

X	Y
4375169.35	4930174.46
4375168.97	4930175.59
4375169.92	4930175.91
4375170.31	4930174.79
4375169.35	4930174.46

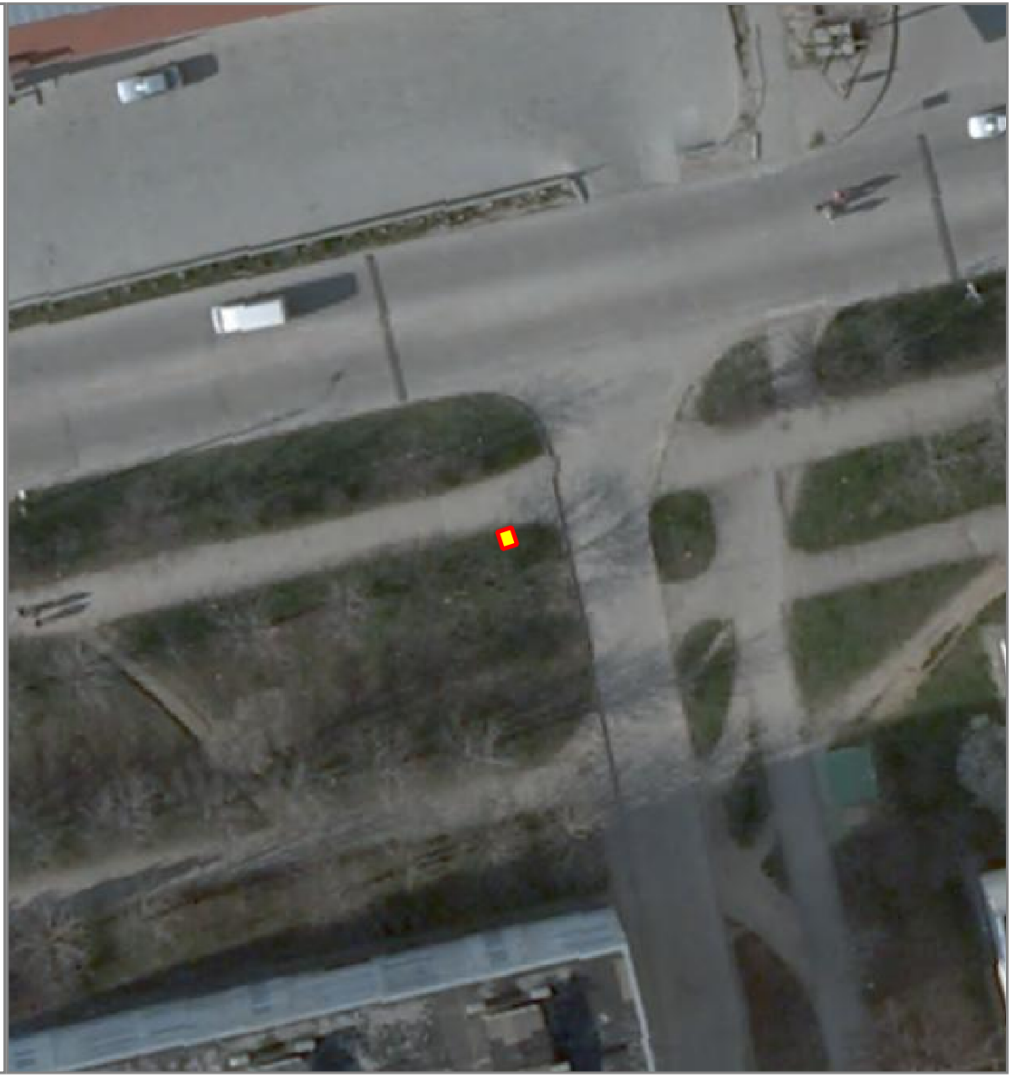

НТО 2020-2025 гг.

№ места НТО:	80*
Населенный пункт:	
ВМО Севастополя:	Гагаринский муниципальный округ
Улица:	пр-т Героев Сталинграда
Дом:	35
Примечания по размещению НТО:	
Тип НТО:	Торговый автомат
Площадь объекта:	1.21
Специализация НТО:	продовольственная группа товаров (питьевая вода)
Период размещения НТО:	круглогодично

Координаты (СК-63 зона X4):

X	Y
4374997.70	4930578.86
4374996.51	4930579.07
4374996.69	4930580.06
4374997.88	4930579.84
4374997.70	4930578.86



НТО 2020-2025 гг.

№ места НТО:	81*
Населенный пункт:	
ВМО Севастополя:	Гагаринский муниципальный округ
Улица:	пр-т Героев Сталинграда
Дом:	33
Примечания по размещению НТО:	
Тип НТО:	Торговый автомат
Площадь объекта:	1.21
Специализация НТО:	продовольственная группа товаров (питьевая вода)
Период размещения НТО:	круглогодично

Координаты (СК-63 зона X4):

X	Y
4374947.75	4930424.41
4374946.71	4930424.99
4374947.17	4930425.87
4374948.24	4930425.29
4374947.75	4930424.41

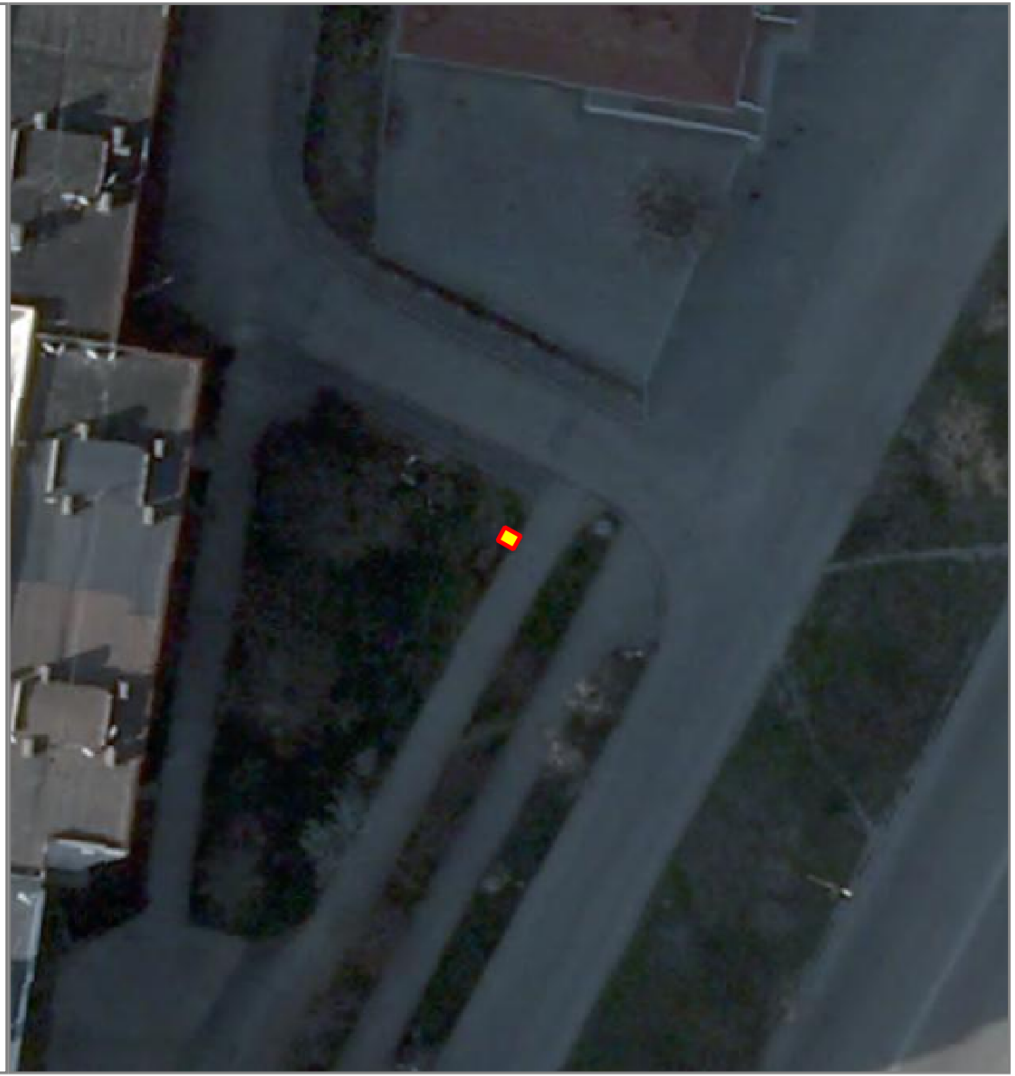

НТО 2020-2025 гг.

№ места НТО:	82*
Населенный пункт:	
ВМО Севастополя:	Гагаринский муниципальный округ
Улица:	ул. Колобова
Дом:	19
Примечания по размещению НТО:	
Тип НТО:	Торговый автомат
Площадь объекта:	1.2
Специализация НТО:	продовольственная группа товаров (питьевая вода)
Период размещения НТО:	круглогодично

Координаты (СК-63 зона X4):

X	Y
4376241.63	4930108.11
4376242.32	4930109.10
4376243.13	4930108.52
4376242.45	4930107.53
4376241.63	4930108.11

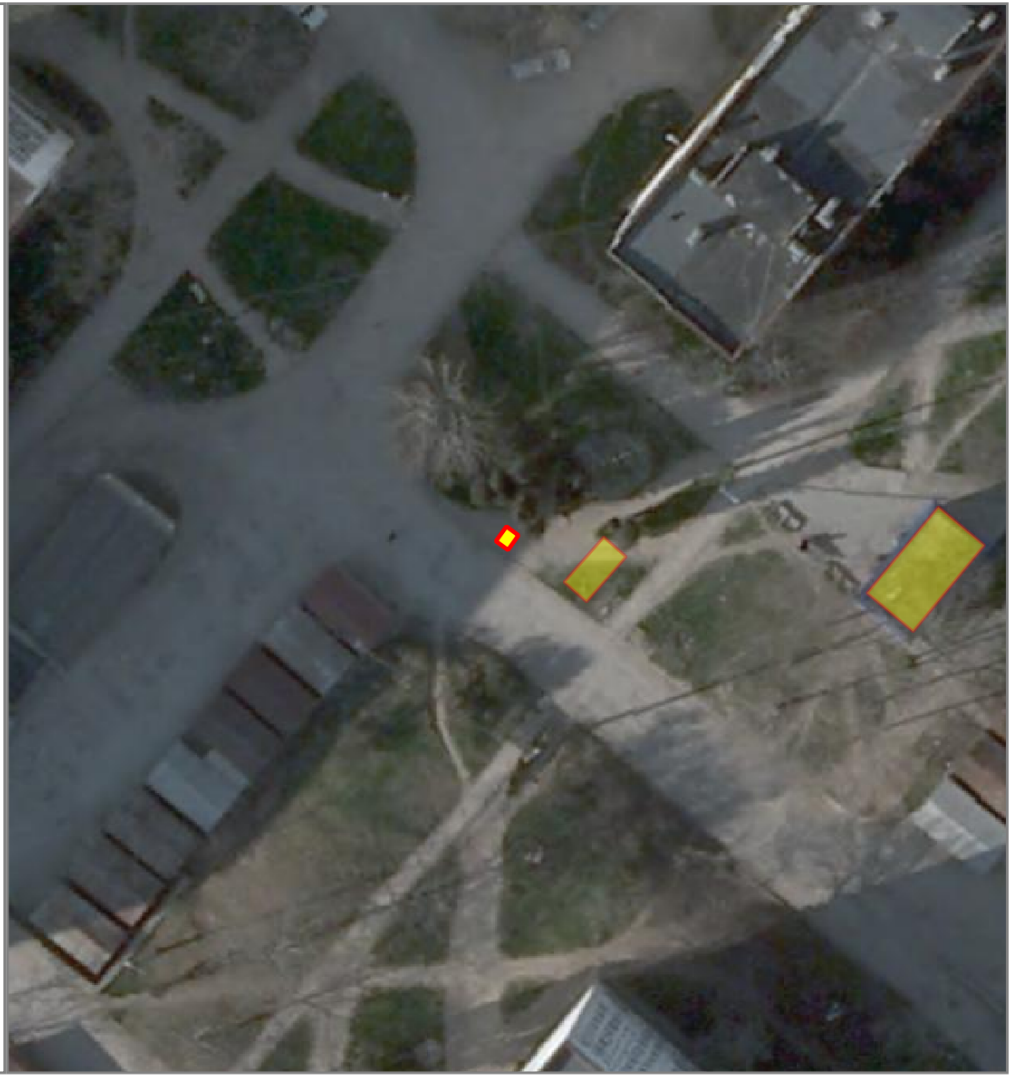

НТО 2020-2025 гг.

№ места НТО:	83*
Населенный пункт:	
ВМО Севастополя:	Ленинский муниципальный округ
Улица:	ул. Гтдрографическая
Дом:	1
Примечания по размещению НТО:	
Тип НТО:	Торговый автомат
Площадь объекта:	1.54
Специализация НТО:	продовольственная группа товаров (питьевая вода)
Период размещения НТО:	круглогодично

Координаты (СК-63 зона X4):

X	Y
4380110.08	4930008.15
4380110.65	4930009.00
4380111.89	4930008.16
4380111.32	4930007.31
4380110.08	4930008.15

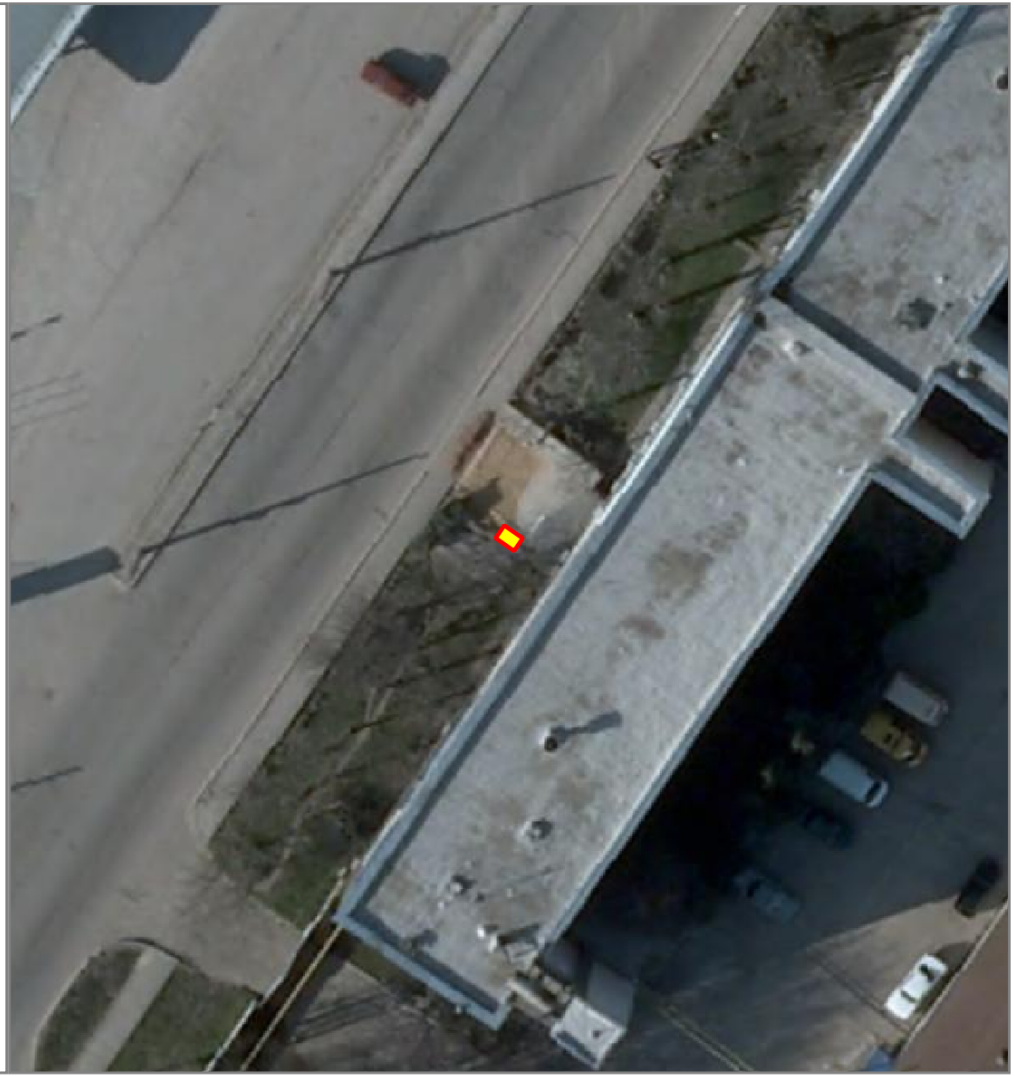

НТО 2020-2025 гг.

№ места НТО:	84*
Населенный пункт:	
ВМО Севастополя:	Ленинский муниципальный округ
Улица:	ул. Коммунистическая
Дом:	38
Примечания по размещению НТО:	
Тип НТО:	Торговый автомат
Площадь объекта:	1.2
Специализация НТО:	продовольственная группа товаров (питьевая вода)
Период размещения НТО:	круглогодично

Координаты (СК-63 зона X4):

X	Y
4380308.04	4931381.33
4380308.68	4931382.34
4380309.52	4931381.82
4380308.88	4931380.80
4380308.04	4931381.33



НТО 2020-2025 гг.

№ места НТО:	85*
Населенный пункт:	
ВМО Севастополя:	Ленинский муниципальный округ
Улица:	ул. Маршала Геловани
Дом:	24
Примечания по размещению НТО:	
Тип НТО:	Павильон
Площадь объекта:	20
Специализация НТО:	продовольственная группа товаров
Период размещения НТО:	круглогодично

Координаты (СК-63 зона X4):

X	Y
4381823.36	4928665.33
4381819.69	4928666.65
4381821.73	4928671.22
4381825.40	4928669.89
4381823.36	4928665.33



НТО 2020-2025 гг.

№ места НТО:	86*
Населенный пункт:	
ВМО Севастополя:	Ленинский муниципальный округ
Улица:	пр-т Генерала Острякова
Дом:	133
Примечания по размещению НТО:	
Тип НТО:	Павильон
Площадь объекта:	6
Специализация НТО:	непродовольственная группа товаров (цветы)
Период размещения НТО:	круглогодично

Координаты (СК-63 зона X4):

X	Y
4381485.33	4928225.04
4381484.57	4928226.97
4381481.75	4928225.86
4381482.51	4928223.93
4381485.33	4928225.04



НТО 2020-2025 гг.

№ места НТО:	87
Населенный пункт:	
ВМО Севастополя:	Гагаринский муниципальный округ
Улица:	пр-т Октябрьской революции
Дом:	50
Примечания по размещению НТО:	
Тип НТО:	Киоск
Площадь объекта:	20
Специализация НТО:	продовольственная группа товаров (хлеб, хлебобулочные изделия)
Период размещения НТО:	круглогодично

Координаты (СК-63 зона X4):

X	Y
4376399.83	4930579.01



НТО 2020-2025 гг.

№ места НТО:	88
Населенный пункт:	
ВМО Севастополя:	Гагаринский муниципальный округ
Улица:	Меньшикова
Дом:	17
Примечания по размещению НТО:	
Тип НТО:	Киоск
Площадь объекта:	12
Специализация НТО:	продовольственная группа товаров (хлеб, хлебобулочные изделия)
Период размещения НТО:	круглогодично

Координаты (СК-63 зона X4):

X	Y
4378259.94	4931321.24



НТО 2020-2025 гг.

№ места НТО:	89
Населенный пункт:	
ВМО Севастополя:	Гагаринский муниципальный округ
Улица:	Тараса Шевченко
Дом:	17Б
Примечания по размещению НТО:	
Тип НТО:	Киоск
Площадь объекта:	12
Специализация НТО:	продовольственная группа товаров (хлеб, хлебобулочные изделия)
Период размещения НТО:	круглогодично

Координаты (СК-63 зона X4):

X	Y
4376548.45	4929423.48



НТО 2020-2025 гг.

№ места НТО:	90
Населенный пункт:	
ВМО Севастополя:	Гагаринский муниципальный округ
Улица:	пр-т Героев Сталинграда
Дом:	27
Примечания по размещению НТО:	
Тип НТО:	Павильон
Площадь объекта:	25
Специализация НТО:	продовольственная группа товаров
Период размещения НТО:	круглогодично

Координаты (СК-63 зона X4):

X	Y
4374660.92	4930110.92
4374663.79	4930111.79
4374666.20	4930103.81
4374663.33	4930102.94
4374660.92	4930110.92



НТО 2020-2025 гг.

№ места НТО:	91
Населенный пункт:	
ВМО Севастополя:	Гагаринский муниципальный округ
Улица:	пр-т Героев Сталинграда
Дом:	27
Примечания по размещению НТО:	
Тип НТО:	Павильон
Площадь объекта:	9
Специализация НТО:	смешанная (продовольственная и непродовольственная) группа товаров
Период размещения НТО:	круглогодично

Координаты (СК-63 зона X4):

X	Y
4374664.20	4930100.07
4374667.07	4930100.94
4374667.94	4930098.07
4374665.07	4930097.20
4374664.20	4930100.07



НТО 2020-2025 гг.

№ места НТО:	92
Населенный пункт:	
ВМО Севастополя:	Гагаринский муниципальный округ
Улица:	пр-т Героев Сталинграда
Дом:	27
Примечания по размещению НТО:	
Тип НТО:	Павильон
Площадь объекта:	9
Специализация НТО:	услуги общественного питания
Период размещения НТО:	круглогодично

Координаты (СК-63 зона X4):

X	Y
4374663.33	4930102.94
4374666.21	4930103.81
4374667.07	4930100.94
4374664.20	4930100.07
4374663.33	4930102.94



НТО 2020-2025 гг.

№ места НТО:	93*
Населенный пункт:	
ВМО Севастополя:	Нахимовский муниципальный округ (Северная сторона)
Улица:	Симонок
Дом:	37
Примечания по размещению НТО:	
Тип НТО:	Торговый автомат
Площадь объекта:	1.23
Специализация НТО:	продовольственная группа товаров (питьевая вода)
Период размещения НТО:	круглогодично

Координаты (СК-63 зона X4):

X	Y
4382234.30	4935607.12

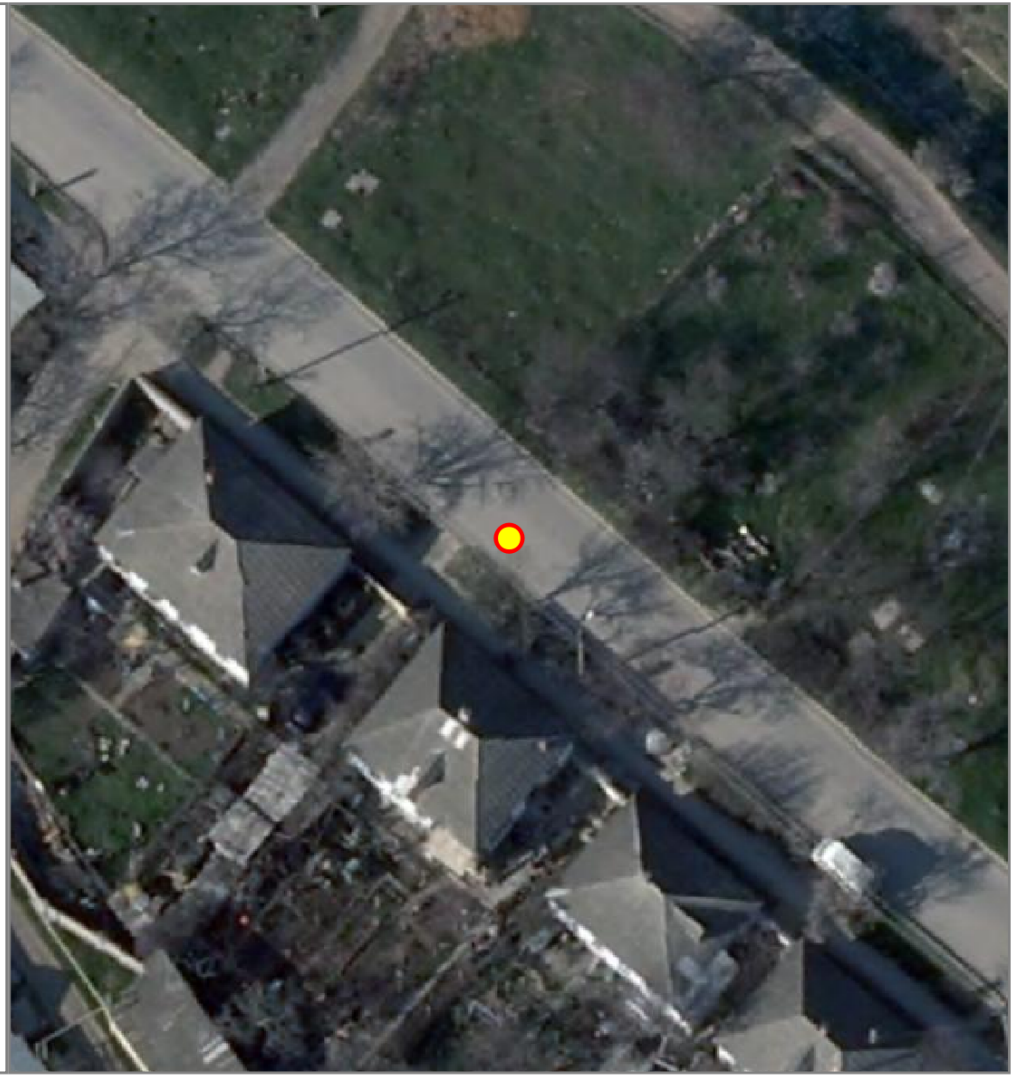

НТО 2020-2025 гг.

№ места НТО:	94*
Населенный пункт:	
ВМО Севастополя:	Ленинский муниципальный округ
Улица:	пр-т Генерала Острякова
Дом:	63
Примечания по размещению НТО:	
Тип НТО:	Торговый автомат
Площадь объекта:	1
Специализация НТО:	продовольственная группа товаров (питьевая вода)
Период размещения НТО:	круглогодично

Координаты (СК-63 зона X4):

X	Y
4381127.67	4929315.28
4381127.46	4929316.25
4381128.63	4929316.51
4381128.84	4929315.54
4381127.67	4929315.28

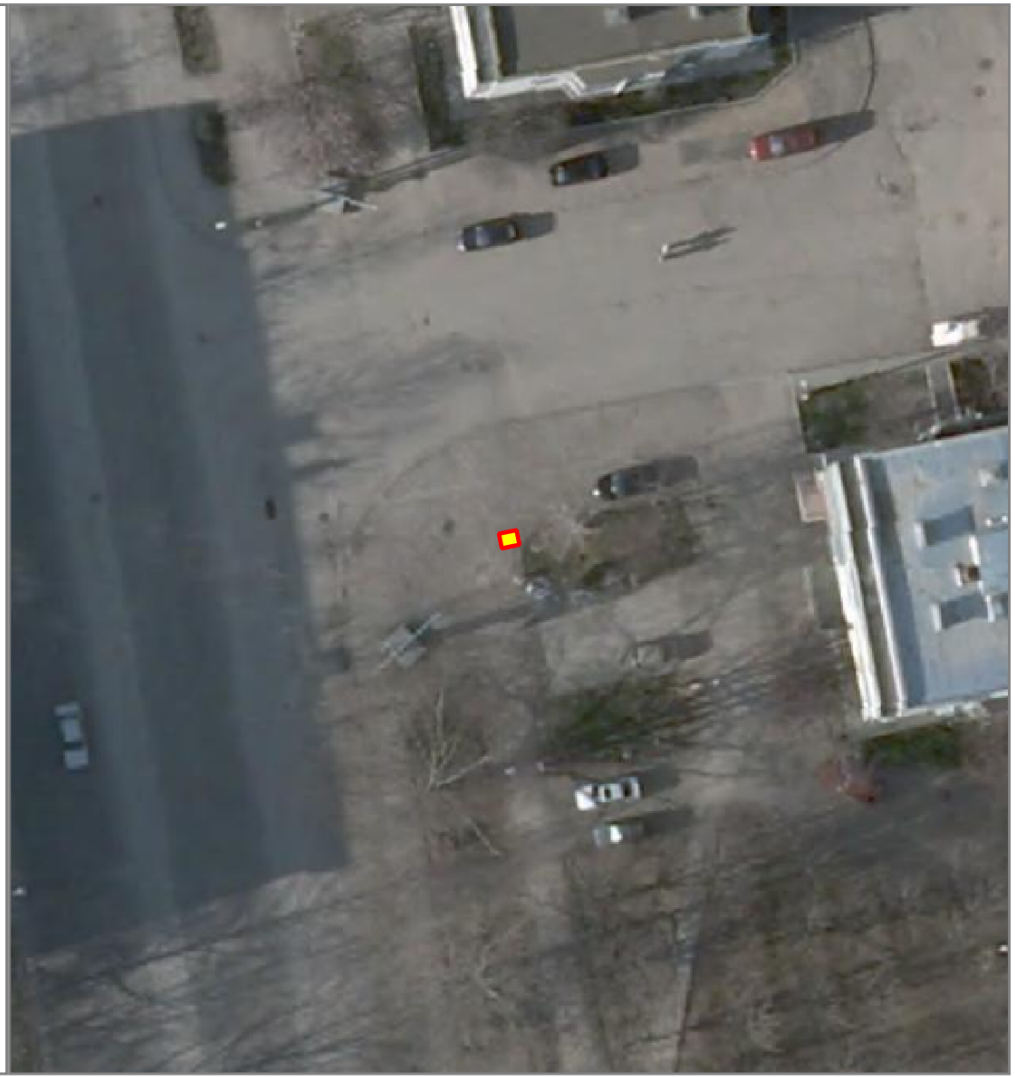

НТО 2020-2025 гг.

№ места НТО:	95
Населенный пункт:	
ВМО Севастополя:	Гагаринский муниципальный округ
Улица:	Вакуленчука
Дом:	17А
Примечания по размещению НТО:	
Тип НТО:	Открытая площадка
Площадь объекта:	20
Специализация НТО:	услуги общественного питания на открытых площадках
Период размещения НТО:	с 01.04.-31.10

Координаты (СК-63 зона X4):

X	Y
4378575.67	4931232.67
4378576.94	4931237.49
4378580.88	4931236.44
4378579.69	4931231.71
4378575.67	4931232.67



НТО 2020-2025 гг.

№ места НТО:	96*
Населенный пункт:	
ВМО Севастополя:	Ленинский муниципальный округ
Улица:	пр-т Генерала Острякова
Дом:	149А
Примечания по размещению НТО:	
Тип НТО:	Торговый автомат
Площадь объекта:	1
Специализация НТО:	продовольственная группа товаров (питьевая вода)
Период размещения НТО:	круглогодично

Координаты (СК-63 зона X4):

X	Y
4381744.68	4927770.98
4381744.81	4927772.17
4381745.81	4927772.06
4381745.67	4927770.87
4381744.68	4927770.98

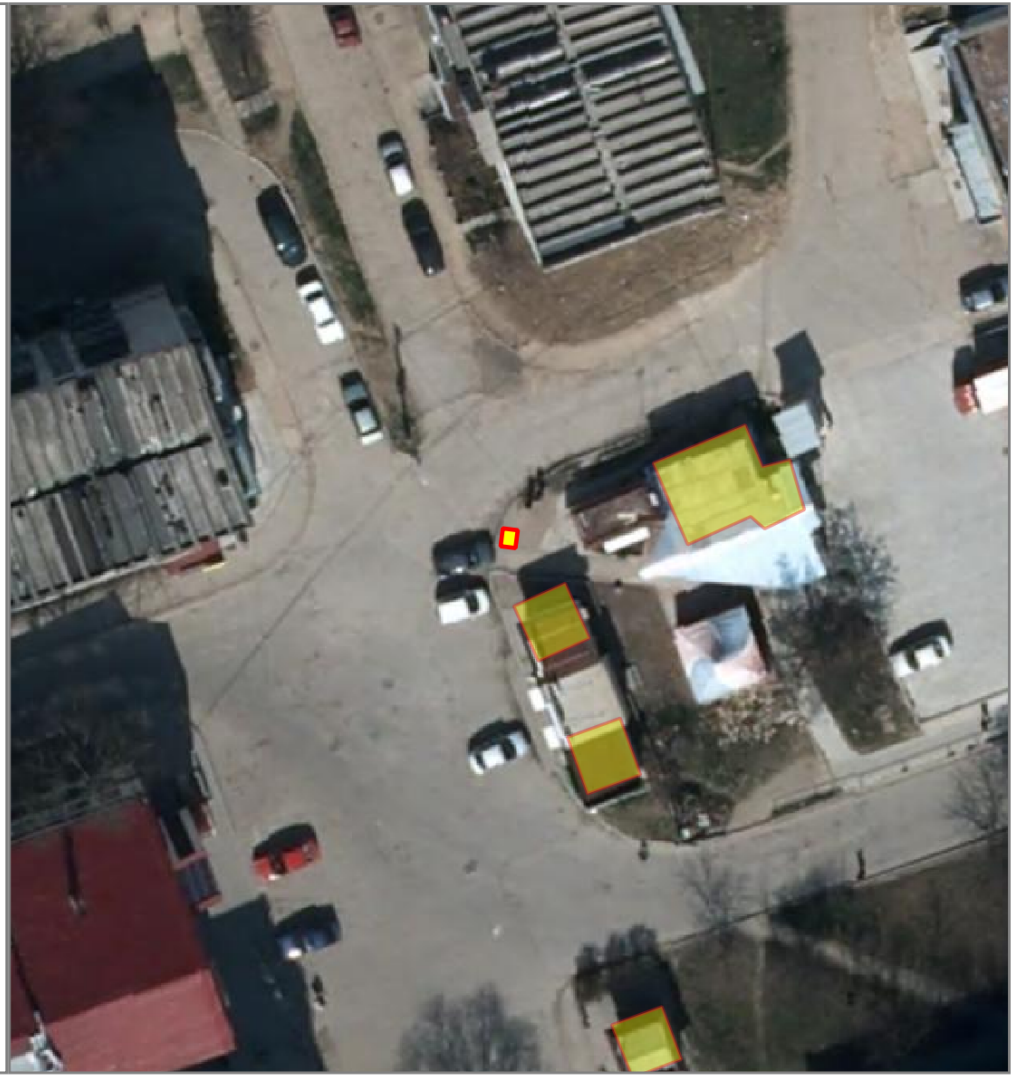

НТО 2020-2025 гг.

№ места НТО:	97*
Населенный пункт:	
ВМО Севастополя:	Ленинский муниципальный округ
Улица:	пр-т Генерала Острякова
Дом:	152А
Примечания по размещению НТО:	
Тип НТО:	Торговый автомат
Площадь объекта:	1
Специализация НТО:	продовольственная группа товаров (питьевая вода)
Период размещения НТО:	круглогодично

Координаты (СК-63 зона Х4):

X	Y
4381438.61	4928155.04
4381438.61	4928156.30
4381439.71	4928156.30
4381439.71	4928155.04
4381438.61	4928155.04

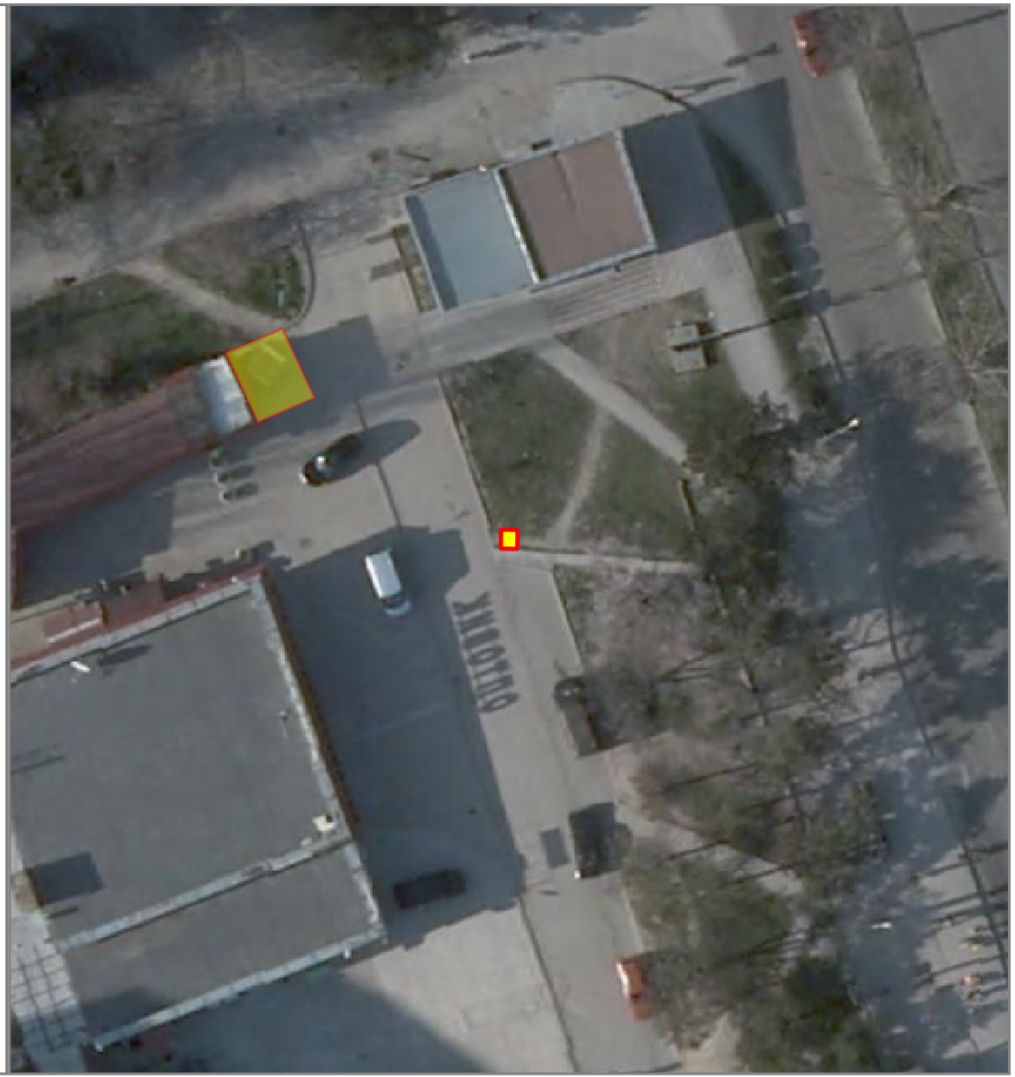

НТО 2020-2025 гг.

№ места НТО:	98*
Населенный пункт:	
ВМО Севастополя:	Ленинский муниципальный округ
Улица:	ул. Генерала Коломийца
Дом:	1
Примечания по размещению НТО:	
Тип НТО:	Торговый автомат
Площадь объекта:	1
Специализация НТО:	продовольственная группа товаров (питьевая вода)
Период размещения НТО:	круглогодично

Координаты (СК-63 зона X4):

X	Y
4381771.24	4928983.81
4381770.83	4928984.72
4381771.92	4928985.22
4381772.34	4928984.31
4381771.24	4928983.81



НТО 2020-2025 гг.

№ места НТО:	99*
Населенный пункт:	
ВМО Севастополя:	Ленинский муниципальный округ
Улица:	пр-т генерала Острякова
Дом:	131
Примечания по размещению НТО:	
Тип НТО:	Торговый автомат
Площадь объекта:	1
Специализация НТО:	продовольственная группа товаров (питьевая вода)
Период размещения НТО:	круглогодично

Координаты (СК-63 зона X4):

X	Y
4381619.92	4928340.06
4381619.57	4928341.00
4381620.70	4928341.41
4381621.04	4928340.48
4381619.92	4928340.06



НТО 2020-2025 гг.

№ места НТО:	100*
Населенный пункт:	
ВМО Севастополя:	Ленинский муниципальный округ
Улица:	ул. Киевская
Дом:	4
Примечания по размещению НТО:	
Тип НТО:	Торговый автомат
Площадь объекта:	2
Специализация НТО:	продовольственная группа товаров (питьевая вода)
Период размещения НТО:	круглогодично

Координаты (СК-63 зона X4):

X	Y
4380626.23	4930932.20
4380626.87	4930933.09
4380628.05	4930932.25
4380627.40	4930931.35
4380626.23	4930932.20



НТО 2020-2025 гг.

№ места НТО:	101*
Населенный пункт:	
ВМО Севастополя:	Ленинский муниципальный округ
Улица:	ул. Павла Силаева
Дом:	3
Примечания по размещению НТО:	
Тип НТО:	Торговый автомат
Площадь объекта:	1
Специализация НТО:	продовольственная группа товаров (питьевая вода)
Период размещения НТО:	круглогодично

Координаты (СК-63 зона X4):

X	Y
4380878.95	4929099.40
4380878.78	4929100.38
4380879.96	4929100.59
4380880.13	4929099.60
4380878.95	4929099.40



НТО 2020-2025 гг.

№ места НТО:	102*
Населенный пункт:	
ВМО Севастополя:	Ленинский муниципальный округ
Улица:	ул.Хрусталева
Дом:	31
Примечания по размещению НТО:	
Тип НТО:	Торговый автомат
Площадь объекта:	1
Специализация НТО:	продовольственная группа товаров (питьевая вода)
Период размещения НТО:	круглогодично

Координаты (СК-63 зона X4):

X	Y
4380584.88	4929674.15
4380585.30	4929675.28
4380586.23	4929674.93
4380585.82	4929673.81
4380584.88	4929674.15



НТО 2020-2025 гг.

№ места НТО:	103
Населенный пункт:	
ВМО Севастополя:	Ленинский муниципальный округ
Улица:	пр-т Генерала Острякова
Дом:	31
Примечания по размещению НТО:	
Тип НТО:	Киоск
Площадь объекта:	10
Специализация НТО:	продовольственная группа товаров
Период размещения НТО:	круглогодично

Координаты (СК-63 зона X4):

X	Y
4381148.85	4929659.34
4381148.57	4929661.30
4381153.79	4929662.04
4381154.07	4929660.08
4381148.85	4929659.34



НТО 2020-2025 гг.

№ места НТО:	104*
Населенный пункт:	
ВМО Севастополя:	Ленинский муниципальный округ
Улица:	пр-т Генерала Острякова
Дом:	133
Примечания по размещению НТО:	в районе остановки общественного транспорта (в центр)
Тип НТО:	Павильон
Площадь объекта:	6
Специализация НТО:	непродовольственная группа товаров (цветы)
Период размещения НТО:	круглогодично

Координаты (СК-63 зона X4):

X	Y
4381484.84	4928218.13
4381487.63	4928219.21
4381488.35	4928217.35
4381485.55	4928216.27
4381484.84	4928218.13



НТО 2020-2025 гг.

№ места НТО:	105*
Населенный пункт:	
ВМО Севастополя:	Гагаринский муниципальный округ
Улица:	-
Дом:	-
Примечания по размещению НТО:	в районе СТ "Сатурн 3"
Тип НТО:	Киоск
Площадь объекта:	40
Специализация НТО:	услуги общественного питания
Период размещения НТО:	круглогодично

Координаты (СК-63 зона X4):

X	Y
4371438.43	4928022.23
4371439.81	4928026.28
4371450.22	4928022.73
4371448.84	4928018.68
4371438.43	4928022.23



НТО 2020-2025 гг.

№ места НТО:	106*
Населенный пункт:	
ВМО Севастополя:	Нахимовский муниципальный округ (Северная сторона)
Улица:	ул. Курчатова
Дом:	20
Примечания по размещению НТО:	
Тип НТО:	Павильон
Площадь объекта:	28.8
Специализация НТО:	продовольственная группа товаров
Период размещения НТО:	круглогодично

Координаты (СК-63 зона X4):

X	Y
4385014.24	4935087.05
4385017.62	4935084.62
4385013.63	4935078.90
4385010.32	4935081.54
4385014.24	4935087.05



НТО 2020-2025 гг.

№ места НТО:	107
Населенный пункт:	
ВМО Севастополя:	Нахимовский муниципальный округ
Улица:	ул. Матвея Воронина
Дом:	-
Примечания по размещению НТО:	в районе дома №65
Тип НТО:	Киоск
Площадь объекта:	6
Специализация НТО:	продовольственная группа товаров (хлеб, хлебобулочные изделия)
Период размещения НТО:	круглогодично

Координаты (СК-63 зона X4):

X	Y
4383050.41	4932719.87
4383048.44	4932719.78
4383048.29	4932722.76
4383050.27	4932722.86
4383050.41	4932719.87



НТО 2020-2025 гг.

№ места НТО:	108
Населенный пункт:	
ВМО Севастополя:	Нахимовский муниципальный округ (Северная сторона)
Улица:	ул. Громова
Дом:	56
Примечания по размещению НТО:	
Тип НТО:	Киоск
Площадь объекта:	6
Специализация НТО:	продовольственная группа товаров (хлеб, хлебобулочные изделия)
Период размещения НТО:	круглогодично

Координаты (СК-63 зона X4):

X	Y
4381510.14	4935217.35
4381508.46	4935219.79
4381510.05	4935220.93
4381511.74	4935218.49
4381510.14	4935217.35



НТО 2020-2025 гг.

№ места НТО:	109
Населенный пункт:	
ВМО Севастополя:	Нахимовский муниципальный округ (Северная сторона)
Улица:	ул. Богданова
Дом:	155
Примечания по размещению НТО:	в районе железнодорожного переезда
Тип НТО:	Павильон
Площадь объекта:	31
Специализация НТО:	продовольственная группа товаров
Период размещения НТО:	круглогодично

Координаты (СК-63 зона X4):

X	Y
4386588.94	4936355.92
4386593.33	4936356.86
4386594.81	4936350.03
4386590.40	4936349.08
4386588.94	4936355.92



НТО 2020-2025 гг.

№ места НТО:	110*
Населенный пункт:	
ВМО Севастополя:	Нахимовский муниципальный округ
Улица:	ул. Горпищенко
Дом:	51
Примечания по размещению НТО:	в районе дома № 51
Тип НТО:	Павильон
Площадь объекта:	11
Специализация НТО:	продовольственная группа товаров
Период размещения НТО:	круглогодично

Координаты (СК-63 зона X4):

X	Y
4384426.91	4931421.33
4384429.51	4931423.92
4384431.63	4931421.78
4384429.02	4931419.20
4384426.91	4931421.33



НТО 2020-2025 гг.

№ места НТО:	111
Населенный пункт:	
ВМО Севастополя:	Нахимовский муниципальный округ
Улица:	ул. Горпищенко
Дом:	70
Примечания по размещению НТО:	
Тип НТО:	Павильон
Площадь объекта:	15
Специализация НТО:	непродовольственная группа товаров (цветы)
Период размещения НТО:	круглогодично

Координаты (СК-63 зона X4):

X	Y
4384448.90	4931358.97
4384451.03	4931361.09
4384454.56	4931357.54
4384452.43	4931355.43
4384448.90	4931358.97



НТО 2020-2025 гг.

№ места НТО:	112
Населенный пункт:	г.Севастополь
ВМО Севастополя:	Гагаринский муниципальный округ
Улица:	пр-т Октябрьской революции
Дом:	43
Примечания по размещению НТО:	
Тип НТО:	Открытая площадка
Площадь объекта:	12
Специализация НТО:	услуги общественного питания на открытых площадках
Период размещения НТО:	с 01.04 по 31.10

Координаты (СК-63 зона X4):

X	Y
4376155.49	4930978.64



НТО 2020-2025 гг.

№ места НТО:	113
Населенный пункт:	
ВМО Севастополя:	Нахимовский муниципальный округ
Улица:	пр-т Победы
Дом:	23Б
Примечания по размещению НТО:	в районе остановки общественного транспорта(в центр)
Тип НТО:	Павильон
Площадь объекта:	13
Специализация НТО:	продовольственная группа товаров
Период размещения НТО:	круглогодично

Координаты (СК-63 зона X4):

X	Y
4384271.39	4930556.42
4384268.99	4930559.35
4384271.63	4930561.52
4384274.03	4930558.59
4384271.39	4930556.42



НТО 2020-2025 гг.

№ места НТО:	114*
Населенный пункт:	
ВМО Севастополя:	Качинский муниципальный округ
Улица:	ул. Первомайская
Дом:	10
Примечания по размещению НТО:	
Тип НТО:	Презентационная стойка
Площадь объекта:	4
Специализация НТО:	экскурсионные услуги
Период размещения НТО:	круглогодично

Координаты (СК-63 зона X4):

X	Y
4382710.50	4950937.24
4382710.55	4950935.08
4382712.32	4950935.11
4382712.30	4950937.25
4382710.50	4950937.24



НТО 2020-2025 гг.

№ места НТО:	115*
Населенный пункт:	
ВМО Севастополя:	Качинский муниципальный округ
Улица:	ул. Первомайская
Дом:	-
Примечания по размещению НТО:	в районе автостанции "Кача"
Тип НТО:	Павильон
Площадь объекта:	17
Специализация НТО:	непродовольственная группа товаров
Период размещения НТО:	круглогодично

Координаты (СК-63 зона X4):

X	Y
4382793.74	4951010.13
4382797.12	4951010.18
4382797.19	4951005.05
4382793.81	4951005.00
4382793.74	4951010.13



НТО 2020-2025 гг.

№ места НТО:	116*
Населенный пункт:	с. Солнечное
ВМО Севастополя:	Андреевский муниципальный округ
Улица:	ул.Андреевская
Дом:	22
Примечания по размещению НТО:	
Тип НТО:	Павильон
Площадь объекта:	30
Специализация НТО:	смешанная (продовольственная и непродовольственная) группа товаров
Период размещения НТО:	круглогодично

Координаты (СК-63 зона X4):

X	Y
4388363.65	4952754.34
4388357.94	4952756.57
4388356.11	4952751.88
4388361.82	4952749.65
4388363.65	4952754.34



НТО 2020-2025 гг.

№ места НТО:	117
Населенный пункт:	
ВМО Севастополя:	Гагаринский муниципальный округ
Улица:	пр-т Октябрьской революции
Дом:	32
Примечания по размещению НТО:	
Тип НТО:	Павильон
Площадь объекта:	157
Специализация НТО:	смешанная (продовольственная и непродовольственная) группа товаров
Период размещения НТО:	круглогодично

Координаты (СК-63 зона X4):

X	Y
4376114.75	4930931.60
4376132.07	4930918.46
4376124.64	4930909.05
4376123.84	4930909.66
4376113.55	4930930.03
4376114.75	4930931.60



НТО 2020-2025 гг.

№ места НТО:	118
Населенный пункт:	
ВМО Севастополя:	Гагаринский муниципальный округ
Улица:	пр-т Октябрьской революции
Дом:	50В
Примечания по размещению НТО:	
Тип НТО:	Открытая площадка
Площадь объекта:	55
Специализация НТО:	услуги общественного питания на открытых площадках
Период размещения НТО:	с 01.04 по 31.10

Координаты (СК-63 зона X4):

X	Y
4376398.40	4930564.02



НТО 2020-2025 гг.

№ места НТО:	119
Населенный пункт:	
ВМО Севастополя:	Нахимовский муниципальный округ
Улица:	Арсенальная
Дом:	27
Примечания по размещению НТО:	
Тип НТО:	Павильон
Площадь объекта:	29
Специализация НТО:	продовольственная группа товаров
Период размещения НТО:	круглогодичная

Координаты (СК-63 зона X4):

X	Y
4384533.84	4931911.46
4384531.25	4931914.51
4384536.82	4931919.24
4384539.39	4931916.18
4384533.84	4931911.46



НТО 2020-2025 гг.

№ места НТО:	120
Населенный пункт:	
ВМО Севастополя:	Гагаринский муниципальный округ
Улица:	-
Дом:	-
Примечания по размещению НТО:	пляж "Солдатский"
Тип НТО:	Кафе-киоск (для пляжей)
Площадь объекта:	14
Специализация НТО:	услуги общественного питания
Период размещения НТО:	круглогодично

Координаты (СК-63 зона X4):

X	Y
4374067.55	4931403.42
4374065.73	4931406.36
4374069.60	4931408.32
4374070.99	4931405.27
4374067.55	4931403.42



НТО 2020-2025 гг.

№ места НТО:	121
Населенный пункт:	
ВМО Севастополя:	Гагаринский муниципальный округ
Улица:	-
Дом:	-
Примечания по размещению НТО:	пляж "Солдатский"
Тип НТО:	Кафе-киоск (для пляжей)
Площадь объекта:	14
Специализация НТО:	услуги общественного питания
Период размещения НТО:	круглогодично

Координаты (СК-63 зона X4):

X	Y
4373957.19	4931406.95
4373958.36	4931410.22
4373962.29	4931408.81
4373960.96	4931405.67
4373957.19	4931406.95



НТО 2020-2025 гг.

№ места НТО:	122
Населенный пункт:	
ВМО Севастополя:	Гагаринский муниципальный округ
Улица:	-
Дом:	-
Примечания по размещению НТО:	пляж "Солдатский"
Тип НТО:	Кафе-киоск (для пляжей)
Площадь объекта:	13.6
Специализация НТО:	услуги общественного питания
Период размещения НТО:	круглогодично

Координаты (СК-63 зона X4):

X	Y
4374078.49	4931400.17
4374077.81	4931402.28
4374083.60	4931404.18
4374084.38	4931402.11
4374078.49	4931400.17



НТО 2020-2025 гг.

№ места НТО:	123*
Населенный пункт:	
ВМО Севастополя:	Ленинский муниципальный округ
Улица:	наб. Корнилова
Дом:	-
Примечания по размещению НТО:	
Тип НТО:	Павильон
Площадь объекта:	30
Специализация НТО:	услуги общественного питания
Период размещения НТО:	круглогодично

Координаты (СК-63 зона X4):

X	Y
4381083.45	4933420.38



НТО 2020-2025 гг.

№ места НТО:	124
Населенный пункт:	
ВМО Севастополя:	Гагаринский муниципальный округ
Улица:	-
Дом:	-
Примечания по размещению НТО:	пляж "Парка Победы"
Тип НТО:	Открытая площадка
Площадь объекта:	162
Специализация НТО:	продовольственная группа товаров
Период размещения НТО:	круглогодично

Координаты (СК-63 зона X4):

X	Y
4375891.15	4932817.89



НТО 2020-2025 гг.

№ места НТО:	125
Населенный пункт:	
ВМО Севастополя:	Гагаринский муниципальный округ
Улица:	-
Дом:	-
Примечания по размещению НТО:	пляж "Парка Победы"
Тип НТО:	Торговый автомат
Площадь объекта:	1.5
Специализация НТО:	продовольственная группа товаров
Период размещения НТО:	круглогодично

Координаты (СК-63 зона X4):

X	Y
4375910.01	4932789.46



НТО 2020-2025 гг.

№ места НТО:	126
Населенный пункт:	
ВМО Севастополя:	Гагаринский муниципальный округ
Улица:	-
Дом:	-
Примечания по размещению НТО:	пляж "Парка Победы"
Тип НТО:	Торговый автомат
Площадь объекта:	1.5
Специализация НТО:	продовольственная группа товаров
Период размещения НТО:	круглогодично

Координаты (СК-63 зона X4):

X	Y
4375911.86	4932787.60



НТО 2020-2025 гг.

№ места НТО:	127
Населенный пункт:	
ВМО Севастополя:	Гагаринский муниципальный округ
Улица:	-
Дом:	-
Примечания по размещению НТО:	пляж «Парк Победы»
Тип НТО:	Лоток
Площадь объекта:	2
Специализация НТО:	продовольственная группа товаров
Период размещения НТО:	круглогодично

Координаты (СК-63 зона X4):

X	Y
4375965.52	4932790.38



НТО 2020-2025 гг.

№ места НТО:	128
Населенный пункт:	
ВМО Севастополя:	Гагаринский муниципальный округ
Улица:	-
Дом:	-
Примечания по размещению НТО:	пляж "Парка Победы"
Тип НТО:	Киоск
Площадь объекта:	4
Специализация НТО:	продовольственная группа товаров
Период размещения НТО:	круглогодично

Координаты (СК-63 зона X4):

X	Y
4375981.89	4932797.52



НТО 2020-2025 гг.

№ места НТО:	129
Населенный пункт:	
ВМО Севастополя:	Гагаринский муниципальный округ
Улица:	-
Дом:	-
Примечания по размещению НТО:	пляж "Парка Победы"
Тип НТО:	Презентационная стойка
Площадь объекта:	1
Специализация НТО:	информационные услуги
Период размещения НТО:	круглогодично

Координаты (СК-63 зона X4):

X	Y
4376005.78	4932812.02



НТО 2020-2025 гг.

№ места НТО:	130
Населенный пункт:	
ВМО Севастополя:	Гагаринский муниципальный округ
Улица:	-
Дом:	-
Примечания по размещению НТО:	пляж "Парка Победы"
Тип НТО:	Киоск
Площадь объекта:	4
Специализация НТО:	продовольственная группа товаров
Период размещения НТО:	круглогодично

Координаты (СК-63 зона X4):

X	Y
4376010.22	4932814.62



НТО 2020-2025 гг.

№ места НТО:	131
Населенный пункт:	
ВМО Севастополя:	Гагаринский муниципальный округ
Улица:	-
Дом:	-
Примечания по размещению НТО:	пляж "Парка Победы"
Тип НТО:	Торговый автомат
Площадь объекта:	1.5
Специализация НТО:	продовольственная группа товаров
Период размещения НТО:	круглогодично

Координаты (СК-63 зона X4):

X	Y
4376082.30	4932855.04

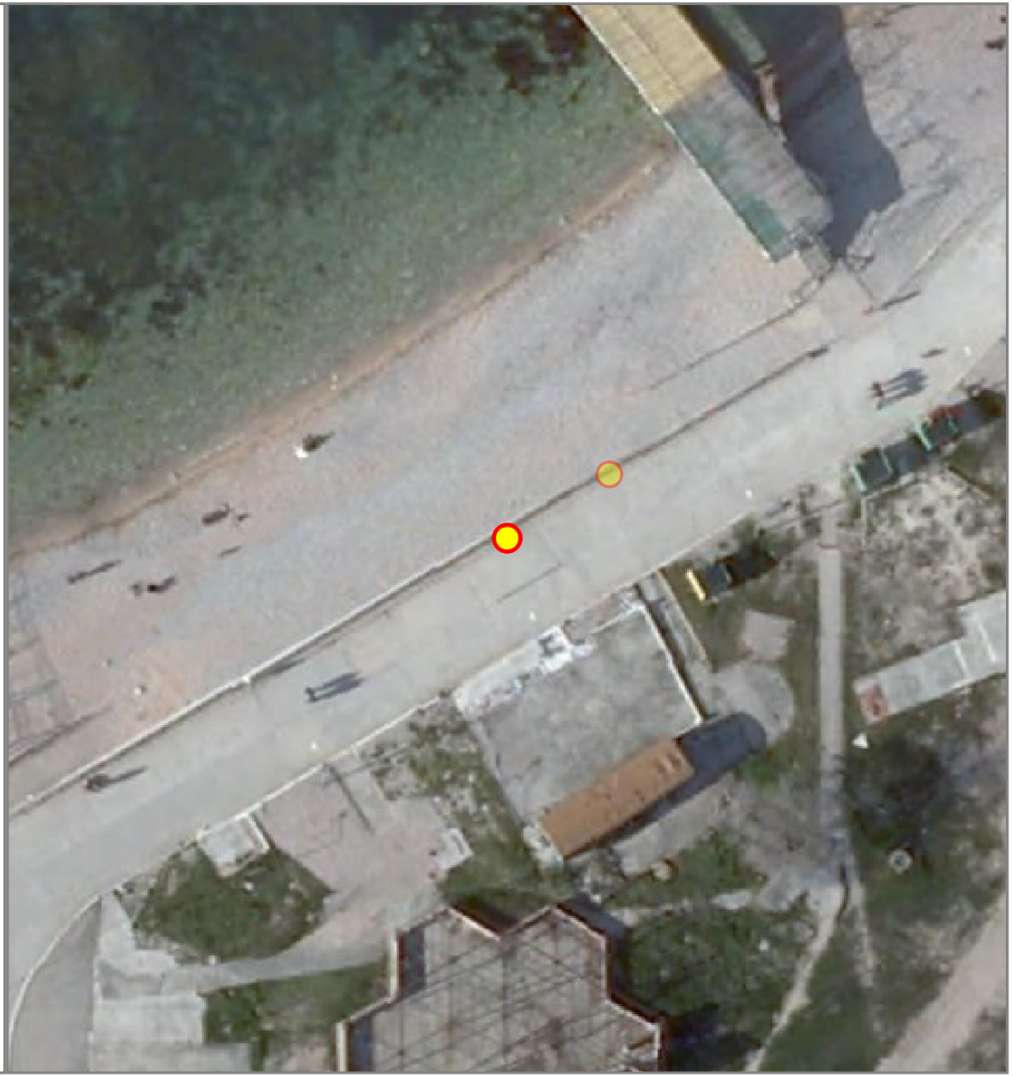

НТО 2020-2025 гг.

№ места НТО:	132
Населенный пункт:	
ВМО Севастополя:	Гагаринский муниципальный округ
Улица:	-
Дом:	-
Примечания по размещению НТО:	пляж "Парка Победы"
Тип НТО:	Торговый автомат
Площадь объекта:	1.5
Специализация НТО:	продовольственная группа товаров
Период размещения НТО:	круглогодично

Координаты (СК-63 зона X4):

X	Y
4376089.07	4932859.37



НТО 2020-2025 гг.

№ места НТО:	133
Населенный пункт:	
ВМО Севастополя:	Гагаринский муниципальный округ
Улица:	-
Дом:	-
Примечания по размещению НТО:	пляж "Парка Победы"
Тип НТО:	Презентационная стойка
Площадь объекта:	1
Специализация НТО:	информационные услуги
Период размещения НТО:	круглогодично

Координаты (СК-63 зона X4):

X	Y
4376054.59	4932813.66



НТО 2020-2025 гг.

№ места НТО:	134
Населенный пункт:	
ВМО Севастополя:	Гагаринский муниципальный округ
Улица:	-
Дом:	-
Примечания по размещению НТО:	пляж " Парка Победы"
Тип НТО:	Презентационная стойка
Площадь объекта:	1
Специализация НТО:	информационные услуги
Период размещения НТО:	круглогодично

Координаты (СК-63 зона X4):

X	Y
4376055.22	4932804.22



НТО 2020-2025 гг.

№ места НТО:	135
Населенный пункт:	
ВМО Севастополя:	Гагаринский муниципальный округ
Улица:	-
Дом:	-
Примечания по размещению НТО:	пляж "Парка Победы"
Тип НТО:	Презентационная стойка
Площадь объекта:	1
Специализация НТО:	информационные услуги
Период размещения НТО:	круглогодично

Координаты (СК-63 зона X4):

X	Y
4376054.09	4932791.05



НТО 2020-2025 гг.

№ места НТО:	136
Населенный пункт:	
ВМО Севастополя:	Качинский муниципальный округ
Улица:	
Дом:	
Примечания по размещению НТО:	пляж "Нахимовец"
Тип НТО:	Бар (для пляжей)
Площадь объекта:	143
Специализация НТО:	продовольственная группа товаров
Период размещения НТО:	круглогодично

Координаты (СК-63 зона X4):

X	Y
4383241.21	4945623.63
4383249.29	4945622.53
4383251.01	4945604.63
4383242.89	4945605.79
4383241.21	4945623.63



НТО 2020-2025 гг.

№ места НТО:	137
Населенный пункт:	
ВМО Севастополя:	Качинский муниципальный округ
Улица:	
Дом:	
Примечания по размещению НТО:	пляж "Нахимовец"
Тип НТО:	Бар (для пляжей)
Площадь объекта:	84
Специализация НТО:	продовольственная группа товаров
Период размещения НТО:	круглогодично

Координаты (СК-63 зона X4):

X	Y
4383237.03	4945671.07
4383243.99	4945670.07
4383245.09	4945658.03
4383238.16	4945658.59
4383237.03	4945671.07



НТО 2020-2025 гг.

№ места НТО:	138
Населенный пункт:	
ВМО Севастополя:	Качинский муниципальный округ
Улица:	
Дом:	
Примечания по размещению НТО:	пляж "Нахимовец"
Тип НТО:	Бар (для пляжей)
Площадь объекта:	134
Специализация НТО:	продовольственная группа товаров
Период размещения НТО:	круглогодично

Координаты (СК-63 зона X4):

X	Y
4383233.42	4945702.16
4383240.67	4945701.47
4383243.04	4945683.61
4383238.76	4945683.88
4383235.14	4945684.50
4383233.42	4945702.16



НТО 2020-2025 гг.

№ места НТО:	139
Населенный пункт:	
ВМО Севастополя:	Качинский муниципальный округ
Улица:	
Дом:	
Примечания по размещению НТО:	пляж "Нахимовец"
Тип НТО:	Бар (для пляжей)
Площадь объекта:	134
Специализация НТО:	продовольственная группа товаров
Период размещения НТО:	круглогодично

Координаты (СК-63 зона X4):

X	Y
4383253.31	4945527.52
4383260.16	4945527.86
4383261.11	4945508.27
4383254.27	4945507.94
4383253.31	4945527.52



НТО 2020-2025 гг.

№ места НТО:	140
Населенный пункт:	
ВМО Севастополя:	Гагаринский муниципальный округ
Улица:	Монастырское шоссе
Дом:	-
Примечания по размещению НТО:	в районе городского кладбища
Тип НТО:	Павильон
Площадь объекта:	25
Специализация НТО:	бытовые услуги
Период размещения НТО:	круглогодично

Координаты (СК-63 зона X4):

X	Y
4381219.70	4925283.71
4381225.06	4925279.83
4381222.84	4925276.82
4381217.41	4925280.75
4381219.70	4925283.71



НТО 2020-2025 гг.

№ места НТО:	141*
Населенный пункт:	
ВМО Севастополя:	Гагаринский муниципальный округ
Улица:	Героев Бреста
Дом:	29
Примечания по размещению НТО:	
Тип НТО:	Павильон
Площадь объекта:	24
Специализация НТО:	продовольственная группа товаров (молоко, молочная продукция)
Период размещения НТО:	круглогодично

Координаты (СК-63 зона X4):

X	Y
4375196.56	4930120.29

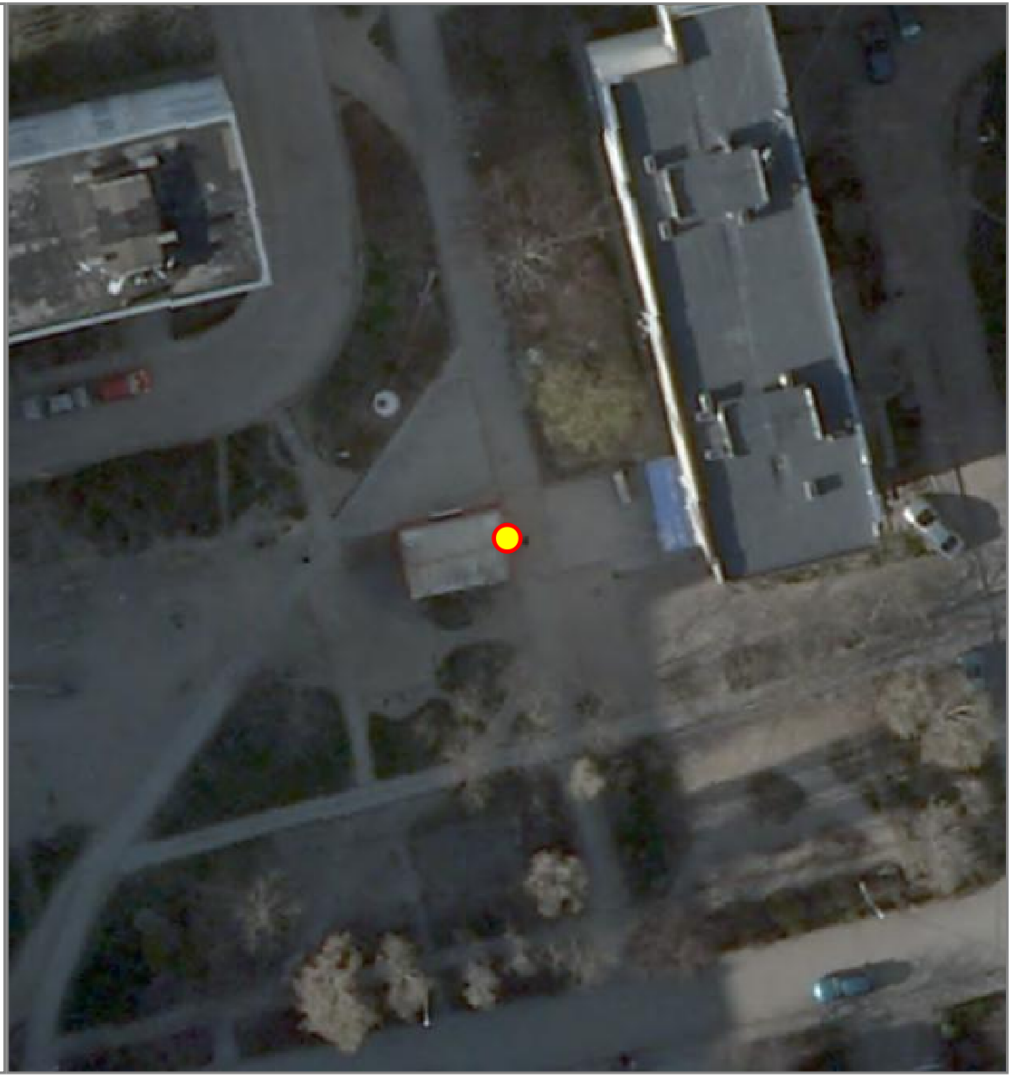

НТО 2020-2025 гг.

№ места НТО:	142*
Населенный пункт:	
ВМО Севастополя:	Гагаринский муниципальный округ
Улица:	Маршала Блюхера
Дом:	22
Примечания по размещению НТО:	
Тип НТО:	Павильон
Площадь объекта:	12
Специализация НТО:	продовольственная группа товаров (молоко, молочная продукция)
Период размещения НТО:	круглогодично

Координаты (СК-63 зона X4):

X	Y
4374675.01	4929938.48



НТО 2020-2025 гг.

№ места НТО:	143*
Населенный пункт:	
ВМО Севастополя:	Гагаринский муниципальный округ
Улица:	пр-т Героев Сталинграда
Дом:	44
Примечания по размещению НТО:	
Тип НТО:	Павильон
Площадь объекта:	56
Специализация НТО:	смешанная (продовольственная и непродовольственная) группа товаров
Период размещения НТО:	круглогодично

Координаты (СК-63 зона X4):

X	Y
4375070.83	4930470.57
4375075.40	4930479.38
4375080.23	4930475.66
4375076.15	4930467.81
4375070.83	4930470.57

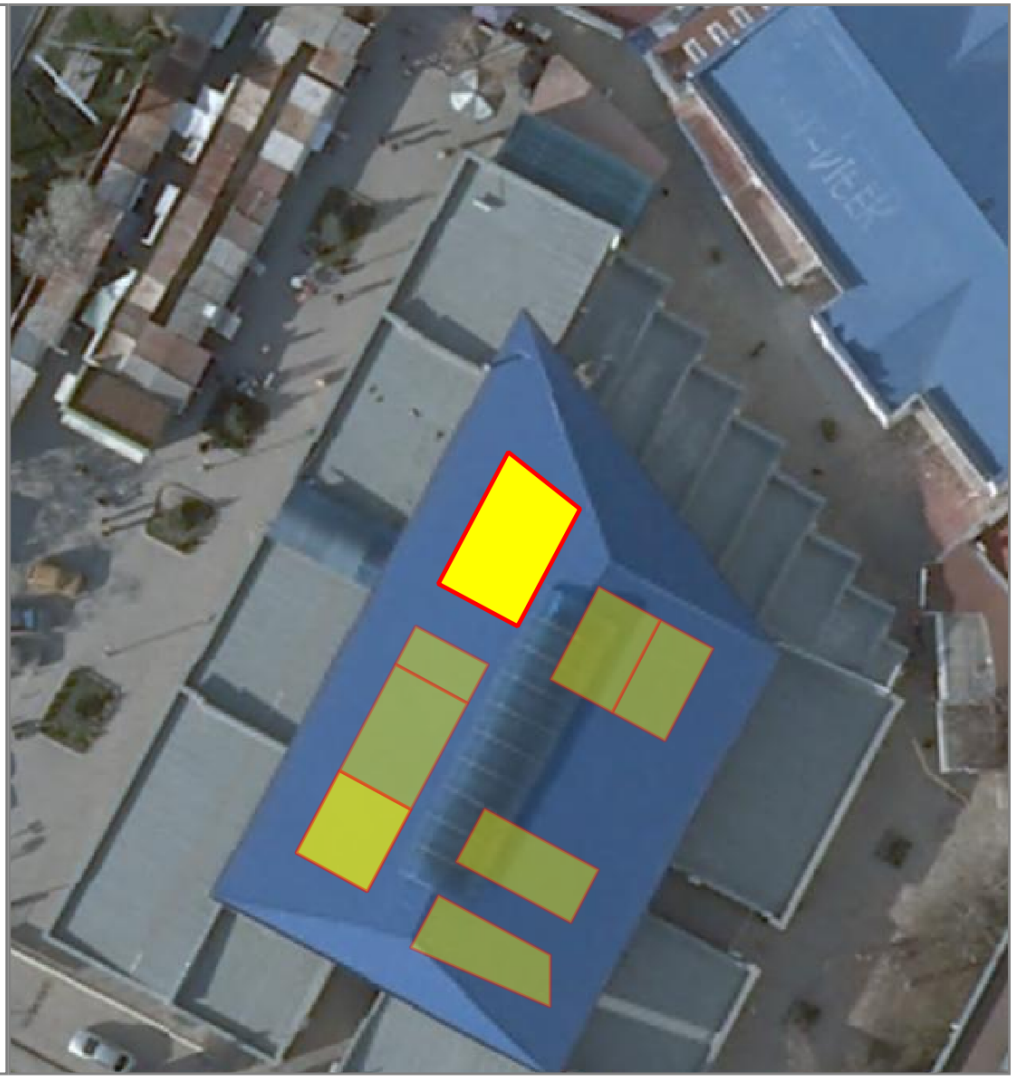

НТО 2020-2025 гг.

№ места НТО:	144*
Населенный пункт:	
ВМО Севастополя:	Гагаринский муниципальный округ
Улица:	пр-т Героев Сталинграда
Дом:	44
Примечания по размещению НТО:	
Тип НТО:	Павильон
Площадь объекта:	35
Специализация НТО:	смешанная (продовольственная и непродовольственная) группа товаров
Период размещения НТО:	круглогодично

Координаты (СК-63 зона X4):

X	Y
4375072.23	4930452.09
4375074.09	4930455.65
4375081.75	4930451.68
4375079.94	4930448.12
4375072.23	4930452.09

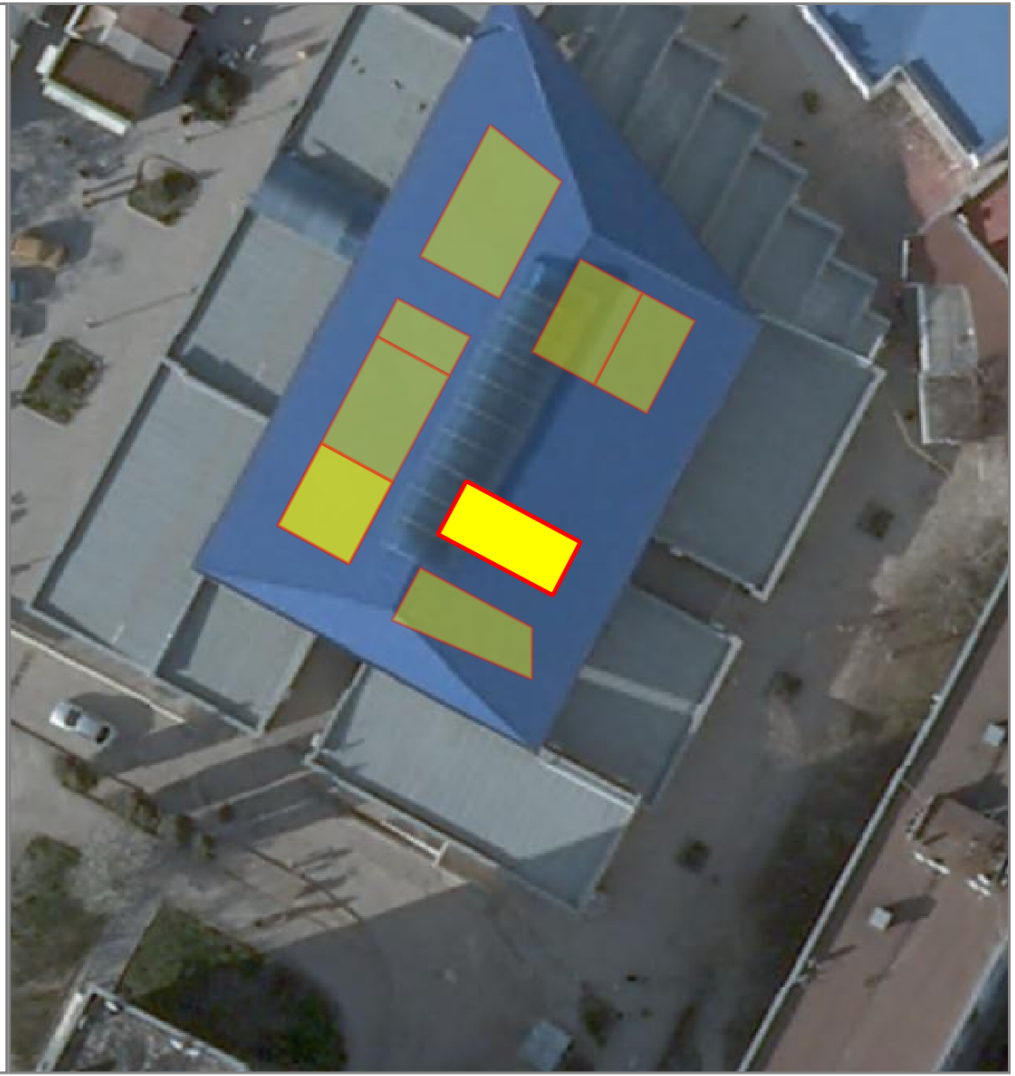

НТО 2020-2025 гг.

№ места НТО:	145*
Населенный пункт:	
ВМО Севастополя:	Гагаринский муниципальный округ
Улица:	пр-т Героев Сталинграда
Дом:	44
Примечания по размещению НТО:	
Тип НТО:	Павильон
Площадь объекта:	33
Специализация НТО:	продовольственная группа товаров (молоко, молочная продукция)
Период размещения НТО:	круглогодично

Координаты (СК-63 зона X4):

X	Y
4375069.25	4930446.34
4375071.08	4930449.85
4375078.60	4930445.96
4375078.62	4930442.51
4375069.25	4930446.34

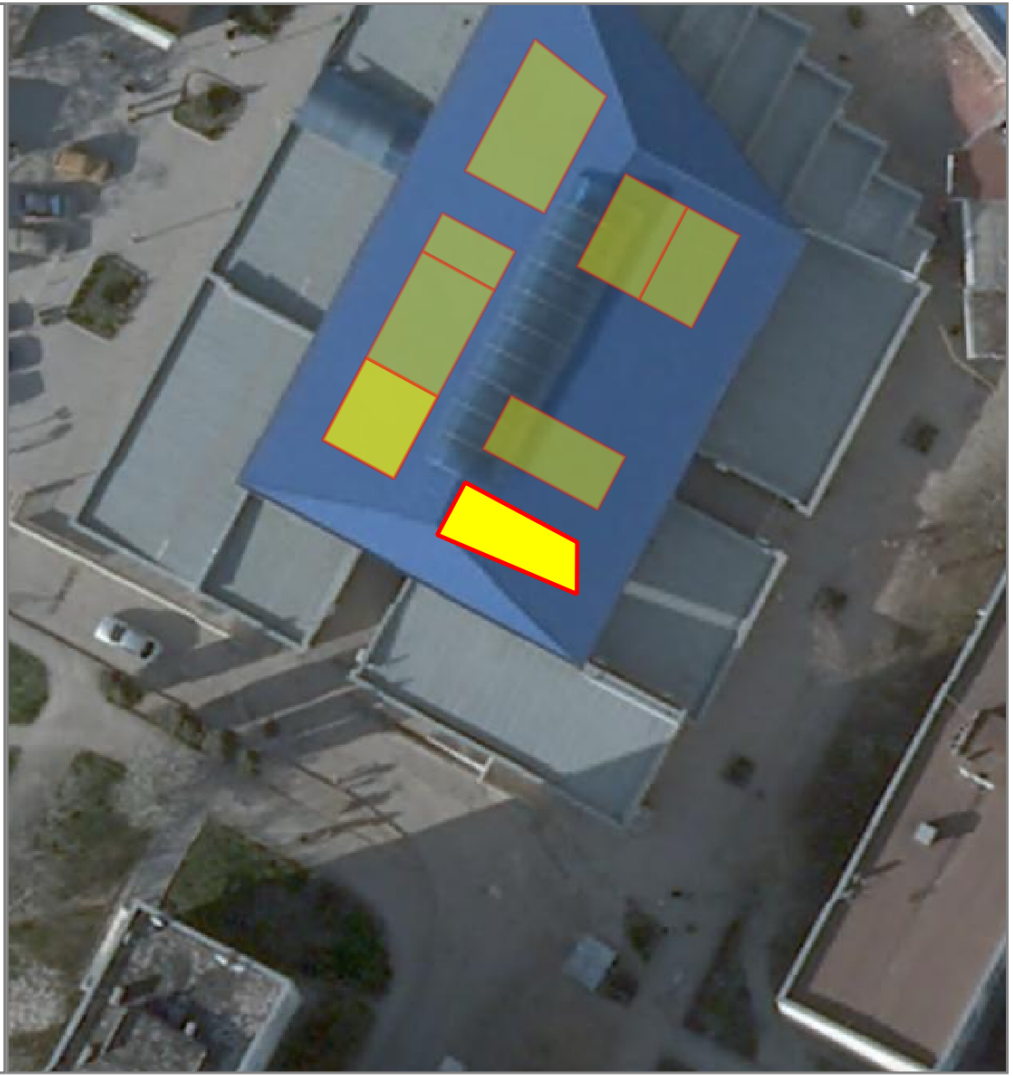

НТО 2020-2025 гг.

№ места НТО:	146*
Населенный пункт:	
ВМО Севастополя:	Гагаринский муниципальный округ
Улица:	пр-т Героев Сталинграда
Дом:	44
Примечания по размещению НТО:	
Тип НТО:	Павильон
Площадь объекта:	34
Специализация НТО:	смешанная (продовольственная и непродовольственная) группа товаров
Период размещения НТО:	круглогодично

Координаты (СК-63 зона X4):

X	Y
4375061.54	4930452.56
4375064.38	4930458.07
4375069.18	4930455.54
4375066.32	4930450.04
4375061.54	4930452.56

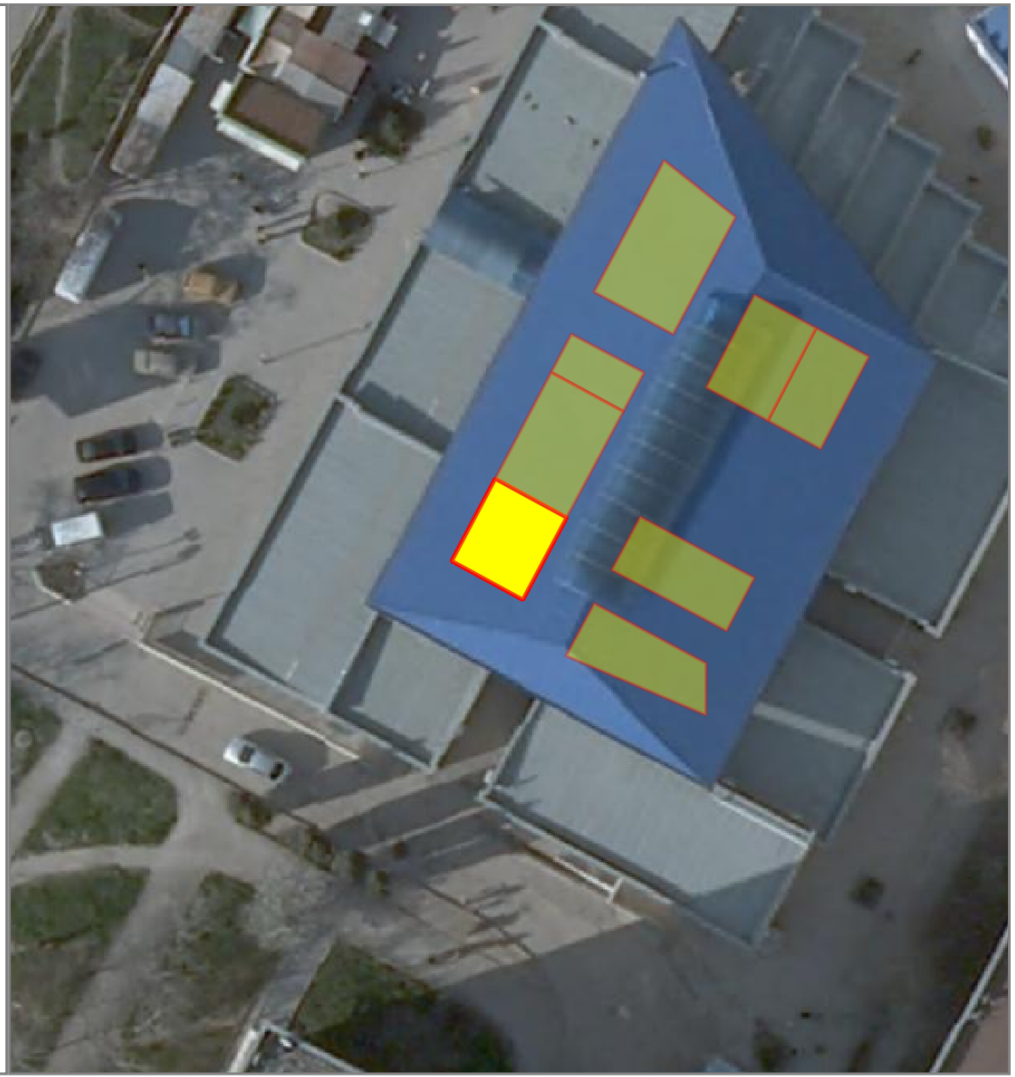

НТО 2020-2025 гг.

№ места НТО:	147*
Населенный пункт:	
ВМО Севастополя:	Гагаринский муниципальный округ
Улица:	пр-т Героев Сталинграда
Дом:	44
Примечания по размещению НТО:	
Тип НТО:	Павильон
Площадь объекта:	16
Специализация НТО:	смешанная (продовольственная и непродовольственная) группа товаров
Период размещения НТО:	круглогодично

Координаты (СК-63 зона X4):

X	Y
4375068.03	4930465.19
4375069.35	4930467.75
4375074.24	4930465.25
4375072.88	4930462.64
4375068.03	4930465.19

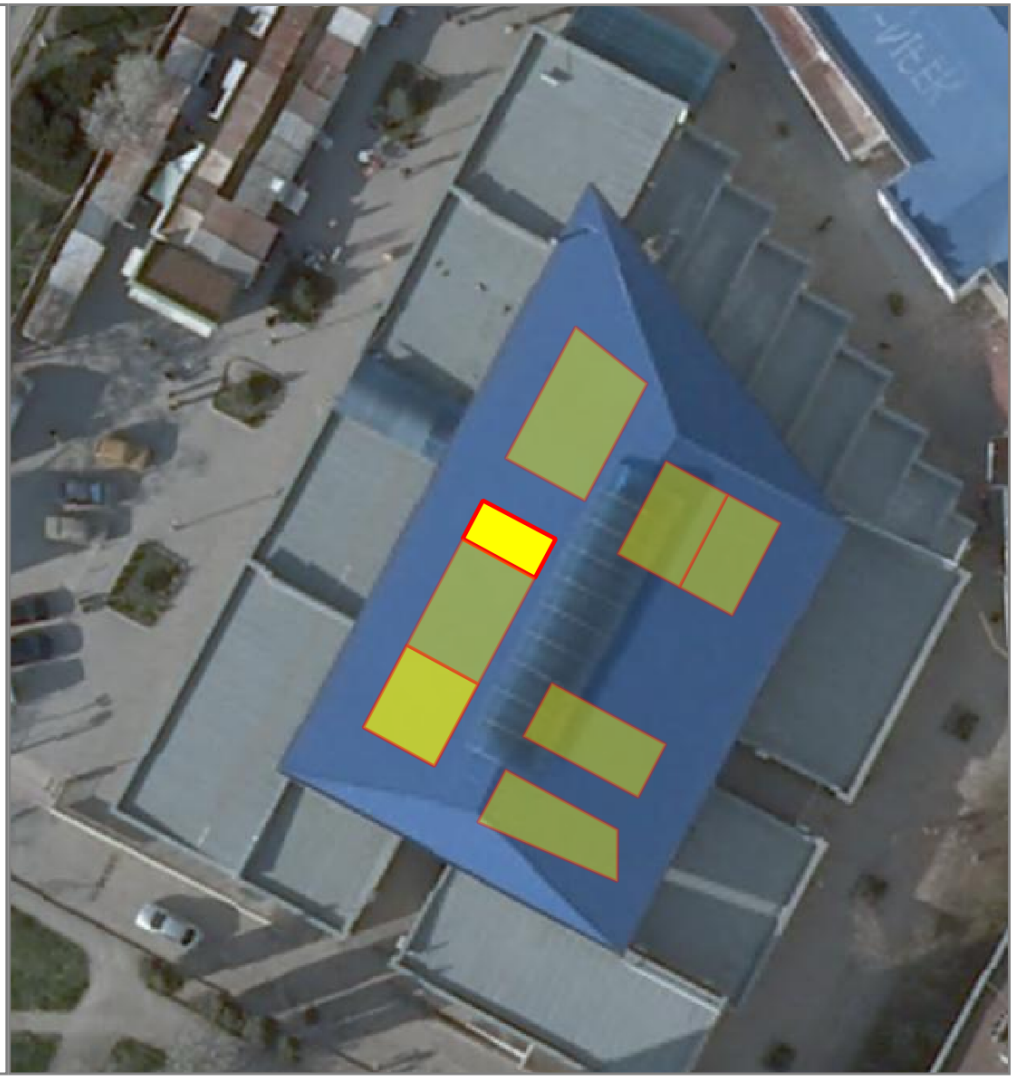

НТО 2020-2025 гг.

№ места НТО:	148*
Населенный пункт:	
ВМО Севастополя:	Гагаринский муниципальный округ
Улица:	пр-т Героев Сталинграда
Дом:	44
Примечания по размещению НТО:	
Тип НТО:	Павильон
Площадь объекта:	28
Специализация НТО:	смешанная (продовольственная и непродовольственная) группа товаров
Период размещения НТО:	круглогодично

Координаты (СК-63 зона X4):

X	Y
4375082.53	4930462.14
4375085.68	4930468.34
4375089.23	4930466.48
4375086.08	4930460.29
4375082.53	4930462.14

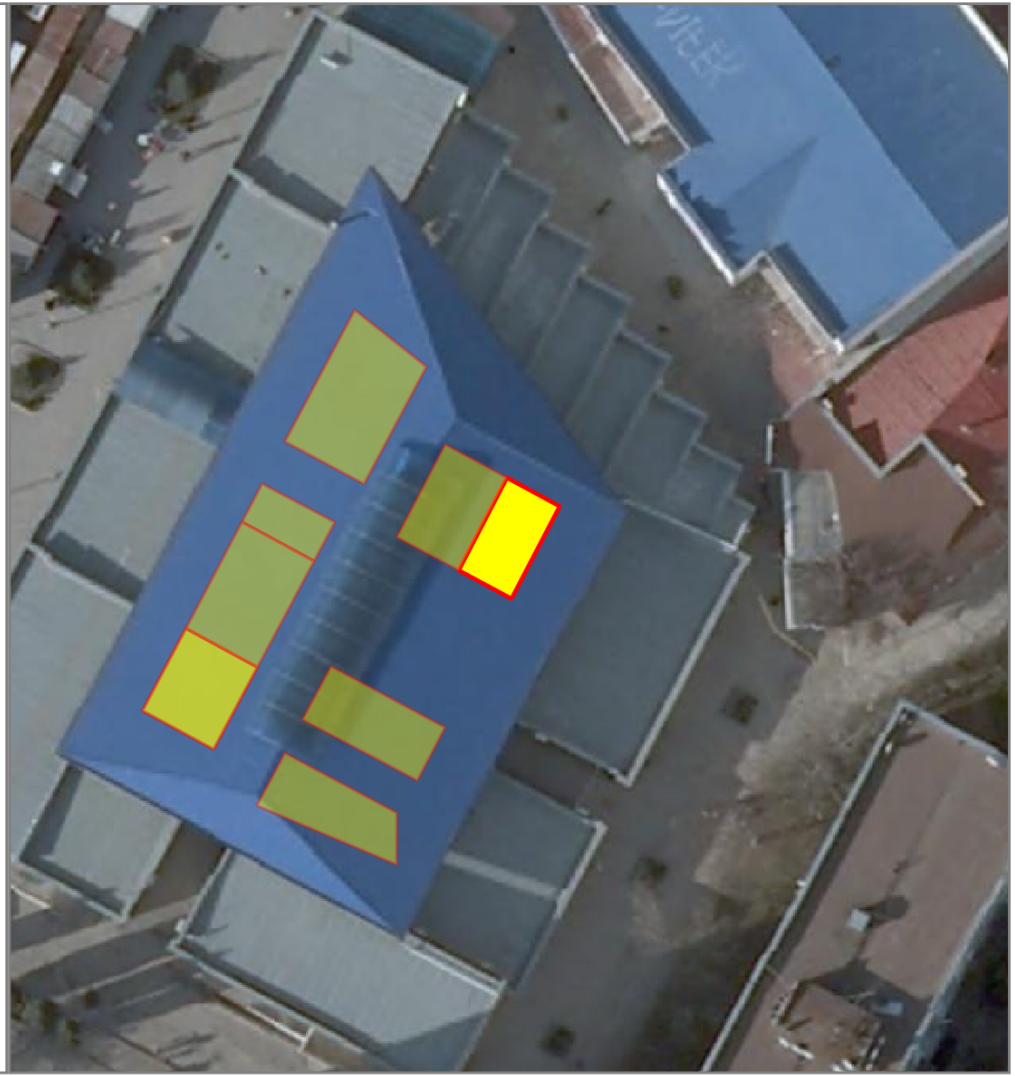

НТО 2020-2025 гг.

№ места НТО:	149*
Населенный пункт:	
ВМО Севастополя:	Гагаринский муниципальный округ
Улица:	пр-т Героев Сталинграда
Дом:	44
Примечания по размещению НТО:	
Тип НТО:	Павильон
Площадь объекта:	32
Специализация НТО:	смешанная (продовольственная и непродовольственная) группа товаров
Период размещения НТО:	круглогодично

Координаты (СК-63 зона X4):

X	Y
4375078.39	4930464.30
4375081.54	4930470.50
4375085.68	4930468.34
4375082.53	4930462.14
4375078.39	4930464.30

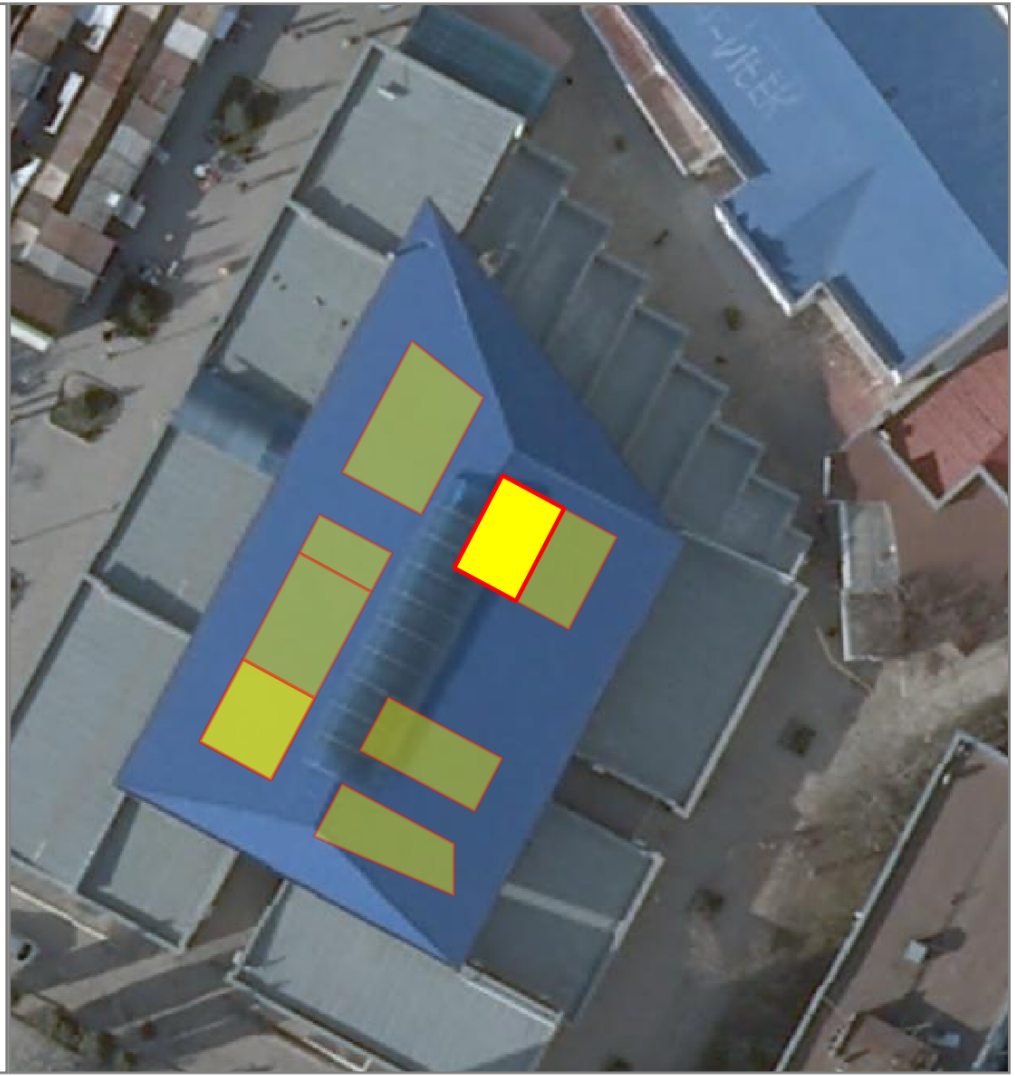

НТО 2020-2025 гг.

№ места НТО:	150*
Населенный пункт:	
ВМО Севастополя:	Гагаринский муниципальный округ
Улица:	пр-т Героев Сталинграда
Дом:	44
Примечания по размещению НТО:	
Тип НТО:	Павильон
Площадь объекта:	34
Специализация НТО:	смешанная (продовольственная и непродовольственная) группа товаров
Период размещения НТО:	круглогодично

Координаты (СК-63 зона X4):

X	Y
4375061.54	4930452.56
4375064.38	4930458.07
4375069.18	4930455.54
4375066.32	4930450.04
4375061.54	4930452.56

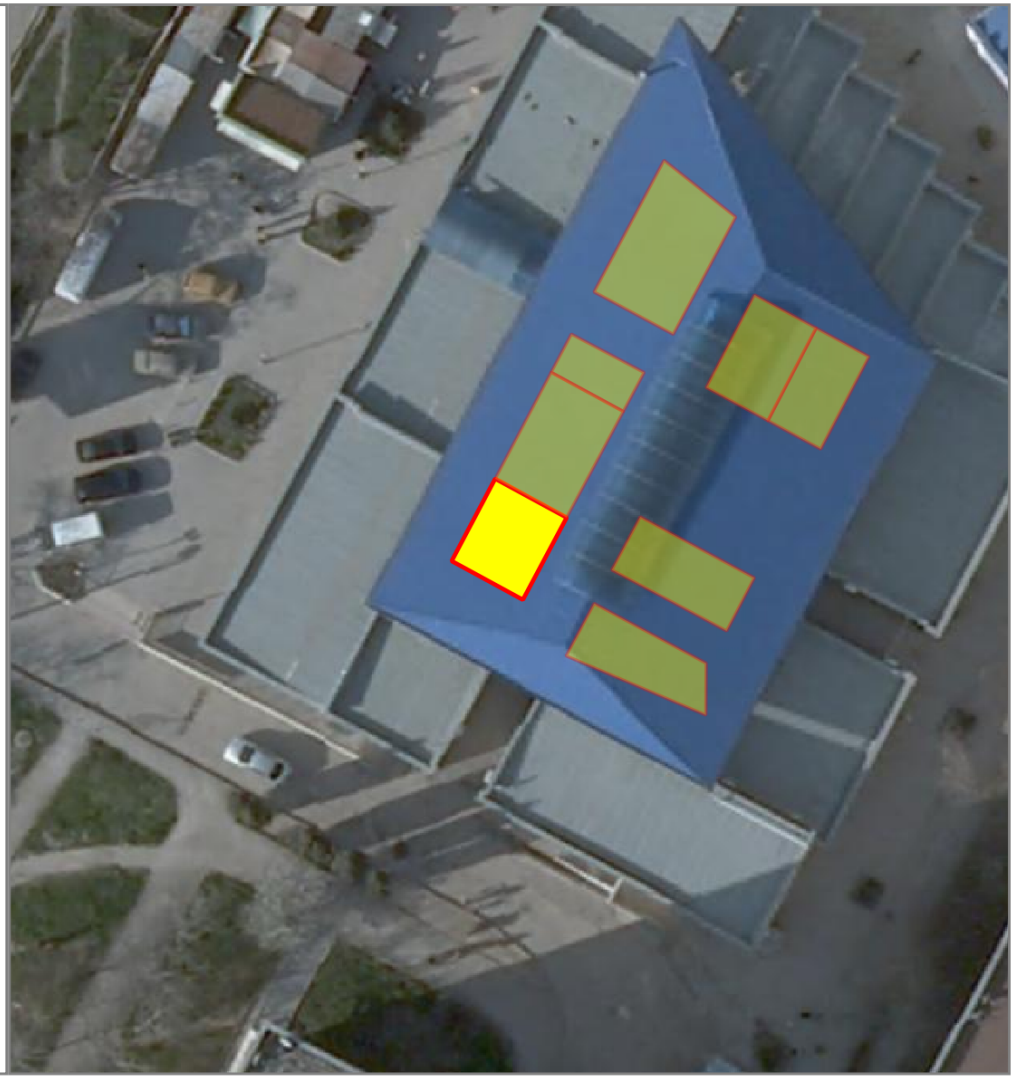

НТО 2020-2025 гг.

№ места НТО:	151*
Населенный пункт:	
ВМО Севастополя:	Гагаринский муниципальный округ
Улица:	пр-т Героев Сталинграда
Дом:	44
Примечания по размещению НТО:	
Тип НТО:	Павильон
Площадь объекта:	44
Специализация НТО:	смешанная (продовольственная и непродовольственная) группа товаров
Период размещения НТО:	круглогодично

Координаты (СК-63 зона X4):

X	Y
4375064.38	4930458.07
4375068.03	4930465.19
4375072.88	4930462.64
4375069.18	4930455.54
4375064.38	4930458.07

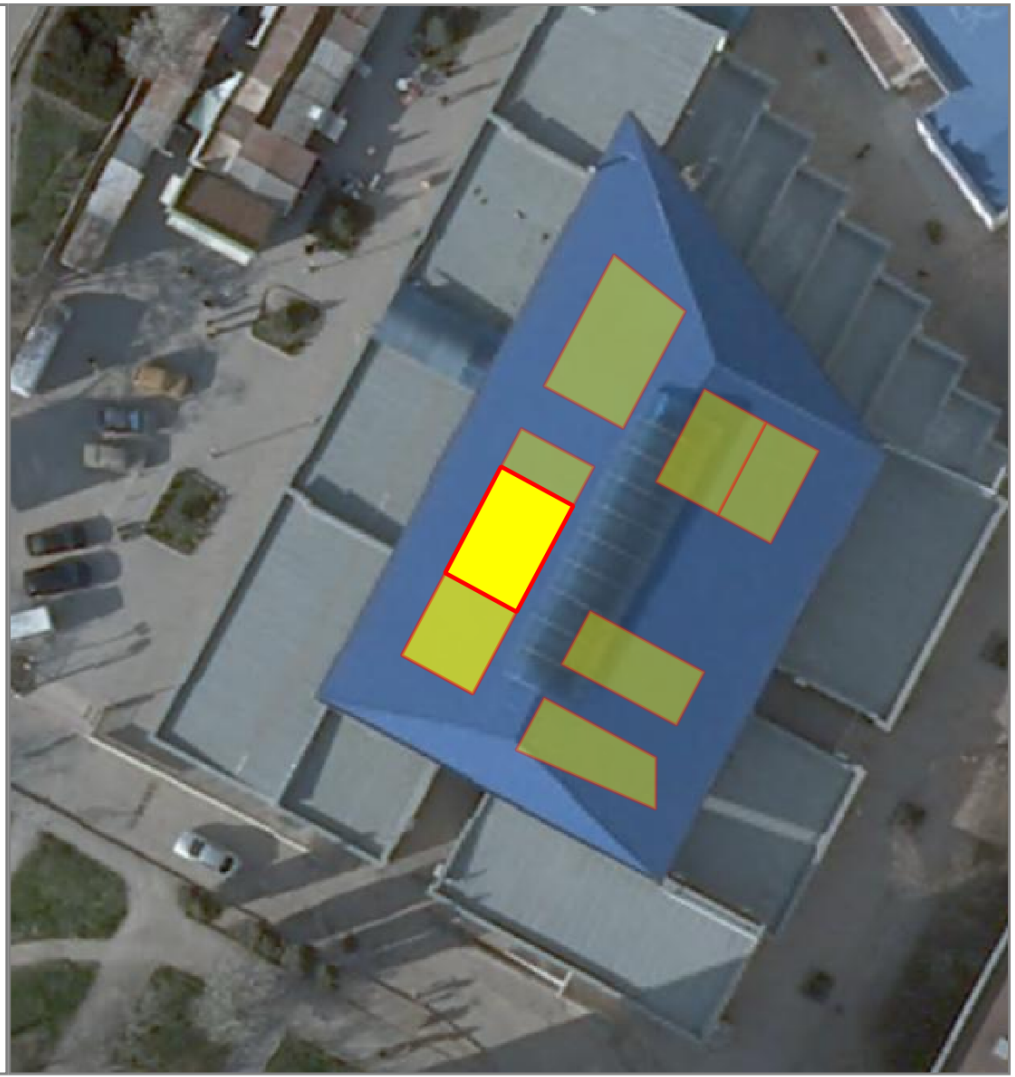

НТО 2020-2025 гг.

№ места НТО:	152*
Населенный пункт:	
ВМО Севастополя:	Гагаринский муниципальный округ
Улица:	Правды
Дом:	8
Примечания по размещению НТО:	
Тип НТО:	Павильон
Площадь объекта:	90
Специализация НТО:	услуги общественного питания
Период размещения НТО:	круглогодично

Координаты (СК-63 зона X4):

X	Y
4374364.11	4929545.41

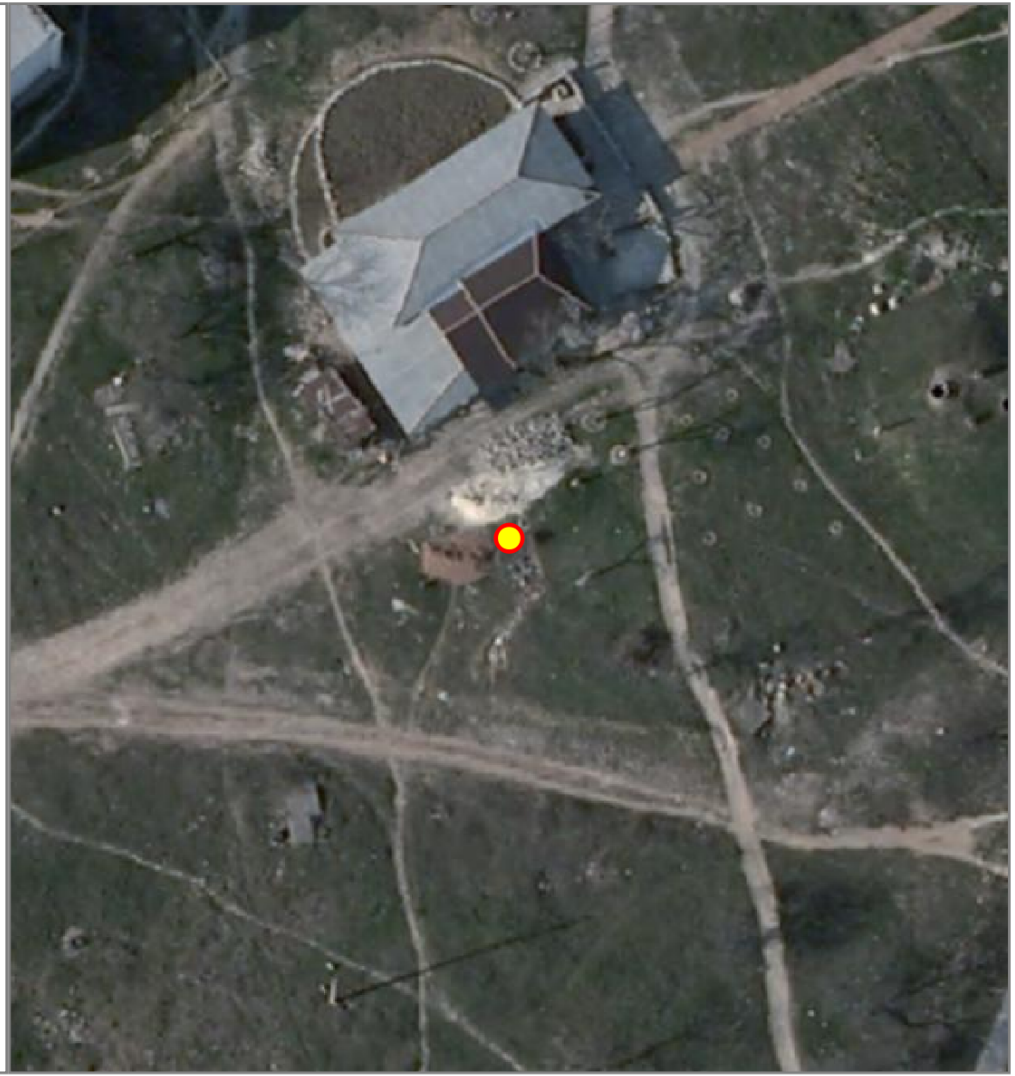

НТО 2020-2025 гг.

№ места НТО:	153*
Населенный пункт:	
ВМО Севастополя:	Гагаринский муниципальный округ
Улица:	пр- т Октябрьской революции
Дом:	42Б
Примечания по размещению НТО:	
Тип НТО:	Павильон
Площадь объекта:	14
Специализация НТО:	продовольственная группа товаров
Период размещения НТО:	круглогодично

Координаты (СК-63 зона X4):

X	Y
4376324.94	4930494.76
4376327.49	4930497.84
4376330.19	4930495.61
4376327.64	4930492.53
4376324.94	4930494.76



НТО 2020-2025 гг.

№ места НТО:	154*
Населенный пункт:	
ВМО Севастополя:	Гагаринский муниципальный округ
Улица:	Адмирала Фадеева
Дом:	48
Примечания по размещению НТО:	
Тип НТО:	Презентационная стойка
Площадь объекта:	4
Специализация НТО:	экскурсионные услуги
Период размещения НТО:	с 01.04 по 31.10

Координаты (СК-63 зона X4):

X	Y
4376195.72	4931520.67

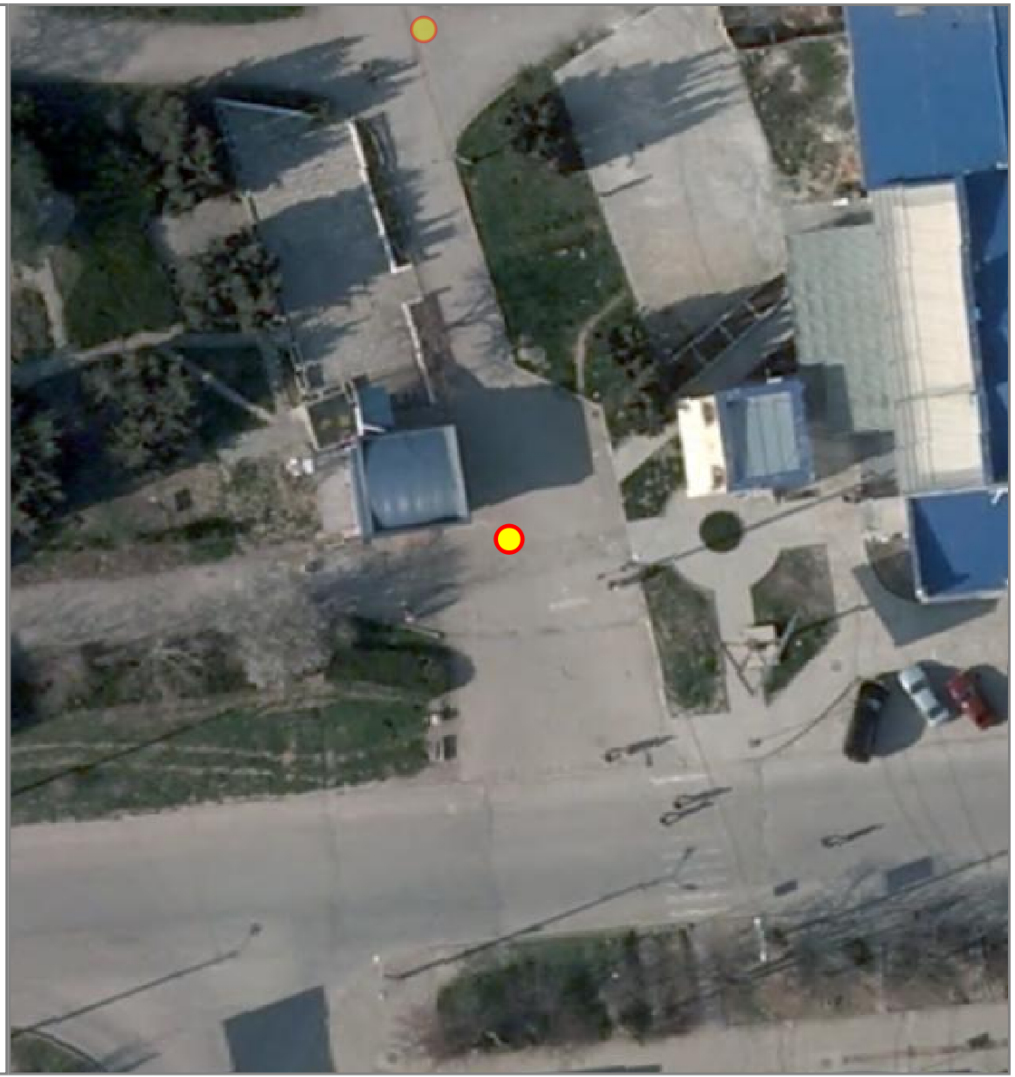

НТО 2020-2025 гг.

№ места НТО:	155*
Населенный пункт:	
ВМО Севастополя:	Гагаринский муниципальный округ
Улица:	пр-т Октябрьской революции
Дом:	42Б
Примечания по размещению НТО:	
Тип НТО:	Павильон
Площадь объекта:	6
Специализация НТО:	продовольственная группа товаров
Период размещения НТО:	круглогодично

Координаты (СК-63 зона X4):

X	Y
4376340.17	4930535.99
4376342.53	4930534.13
4376341.29	4930532.56
4376338.93	4930534.41
4376340.17	4930535.99



НТО 2020-2025 гг.

№ места НТО:	156*
Населенный пункт:	
ВМО Севастополя:	Гагаринский муниципальный округ
Улица:	пр-т Октябрьской революции
Дом:	42Б
Примечания по размещению НТО:	
Тип НТО:	Павильон
Площадь объекта:	20
Специализация НТО:	продовольственная группа товаров
Период размещения НТО:	круглогодично

Координаты (СК-63 зона X4):

X	Y
4376327.49	4930497.84
4376331.13	4930502.24
4376333.83	4930500.01
4376330.19	4930495.61
4376327.49	4930497.84



НТО 2020-2025 гг.

№ места НТО:	157
Населенный пункт:	
ВМО Севастополя:	Гагаринский муниципальный округ
Улица:	ул. Адмирала Фадеева
Дом:	48Б
Примечания по размещению НТО:	
Тип НТО:	Открытая площадка
Площадь объекта:	16
Специализация НТО:	услуги общественного питания на открытых площадках
Период размещения НТО:	с 01.04. по 31.10

Координаты (СК-63 зона X4):

X	Y
4376207.95	4931523.51
4376207.18	4931529.32
4376209.89	4931529.67
4376210.74	4931523.84
4376207.95	4931523.51



НТО 2020-2025 гг.

№ места НТО:	158
Населенный пункт:	
ВМО Севастополя:	Гагаринский муниципальный округ
Улица:	пр-т Октябрьской революции
Дом:	13/1
Примечания по размещению НТО:	
Тип НТО:	Открытая площадка
Площадь объекта:	119
Специализация НТО:	услуги общественного питания на открытых площадках
Период размещения НТО:	с 01.04 по 31.10

Координаты (СК-63 зона X4):

X	Y
4375772.01	4931298.67



НТО 2020-2025 гг.

№ места НТО:	159*
Населенный пункт:	с. Терновка
ВМО Севастополя:	Терновский муниципальный округ
Улица:	Куйбышевская
Дом:	1Б
Примечания по размещению НТО:	
Тип НТО:	Павильон
Площадь объекта:	19
Специализация НТО:	продовольственная группа товаров (хлеб, хлебобулочные изделия)
Период размещения НТО:	круглогодично

Координаты (СК-63 зона X4):

X	Y
4399592.36	4929831.90
4399593.28	4929828.24
4399588.27	4929827.04
4399587.39	4929830.67
4399592.36	4929831.90



НТО 2020-2025 гг.

№ места НТО:	160*
Населенный пункт:	с. Терновка
ВМО Севастополя:	Терновский муниципальный округ
Улица:	Кубышевская
Дом:	1Б
Примечания по размещению НТО:	
Тип НТО:	Павильон
Площадь объекта:	28
Специализация НТО:	продовольственная группа товаров
Период размещения НТО:	круглогодично

Координаты (СК-63 зона X4):

X	Y
4399583.28	4929830.20
4399584.36	4929825.71
4399578.26	4929824.39
4399577.24	4929828.82
4399583.28	4929830.20



НТО 2020-2025 гг.

№ места НТО:	161*
Населенный пункт:	
ВМО Севастополя:	Нахимовский муниципальный округ
Улица:	пр-т Победы
Дом:	17А
Примечания по размещению НТО:	
Тип НТО:	Павильон
Площадь объекта:	361.79
Специализация НТО:	услуги по ремонту, техническому обслуживанию и (или) мойке автомототранспортных средств
Период размещения НТО:	круглогодично

Координаты (СК-63 зона X4):

X	Y
4383828.77	4931046.88
4383800.84	4931072.83
4383805.71	4931077.85
4383828.16	4931057.01
4383838.76	4931069.56
4383844.09	4931065.03
4383835.23	4931054.53
4383828.77	4931046.88



НТО 2020-2025 гг.

№ места НТО:	162*
Населенный пункт:	
ВМО Севастополя:	Нахимовский муниципальный округ
Улица:	пр-т Победы
Дом:	-
Примечания по размещению НТО:	троллейбусное кольцо
Тип НТО:	Павильон
Площадь объекта:	37
Специализация НТО:	продовольственная группа товаров
Период размещения НТО:	круглогодично

Координаты (СК-63 зона X4):

X	Y
4384600.91	4930139.40



НТО 2020-2025 гг.

№ места НТО:	163*
Населенный пункт:	
ВМО Севастополя:	Качинский муниципальный округ
Улица:	Качинское шоссе
Дом:	-
Примечания по размещению НТО:	в районе школы № 46
Тип НТО:	Павильон
Площадь объекта:	30
Специализация НТО:	продовольственная группа товаров
Период размещения НТО:	круглогодично

Координаты (СК-63 зона X4):

X	Y
4385671.40	4946458.98
4385671.77	4946463.35
4385678.25	4946463.14
4385677.89	4946458.51
4385671.40	4946458.98



НТО 2020-2025 гг.

№ места НТО:	164*
Населенный пункт:	
ВМО Севастополя:	Нахимовский муниципальный округ (Северная сторона)
Улица:	Южногородская
Дом:	41
Примечания по размещению НТО:	
Тип НТО:	Павильон
Площадь объекта:	18.6
Специализация НТО:	продовольственная группа товаров
Период размещения НТО:	круглогодично

Координаты (СК-63 зона X4):

X	Y
4383254.70	4938677.03
4383260.66	4938677.66
4383260.34	4938680.75
4383254.37	4938680.11
4383254.70	4938677.03



НТО 2020-2025 гг.

№ места НТО:	165*
Населенный пункт:	
ВМО Севастополя:	Нахимовский муниципальный округ (Северная сторона)
Улица:	Богданова
Дом:	-
Примечания по размещению НТО:	на пересечении с улицей Циолковского
Тип НТО:	Палатка
Площадь объекта:	11.2
Специализация НТО:	продовольственная группа товаров
Период размещения НТО:	круглогодично

Координаты (СК-63 зона X4):

X	Y
4383101.43	4935980.37
4383104.18	4935979.80
4383103.37	4935975.88
4383100.63	4935976.45
4383101.43	4935980.37



НТО 2020-2025 гг.

№ места НТО:	166*
Населенный пункт:	
ВМО Севастополя:	Нахимовский муниципальный округ
Улица:	Генерала Жидилова
Дом:	42
Примечания по размещению НТО:	
Тип НТО:	Киоск
Площадь объекта:	20
Специализация НТО:	продовольственная группа товаров
Период размещения НТО:	круглогодично

Координаты (СК-63 зона X4):

X	Y
4385333.67	4932351.56
4385336.38	4932355.76
4385339.74	4932353.59
4385337.03	4932349.39
4385333.67	4932351.56

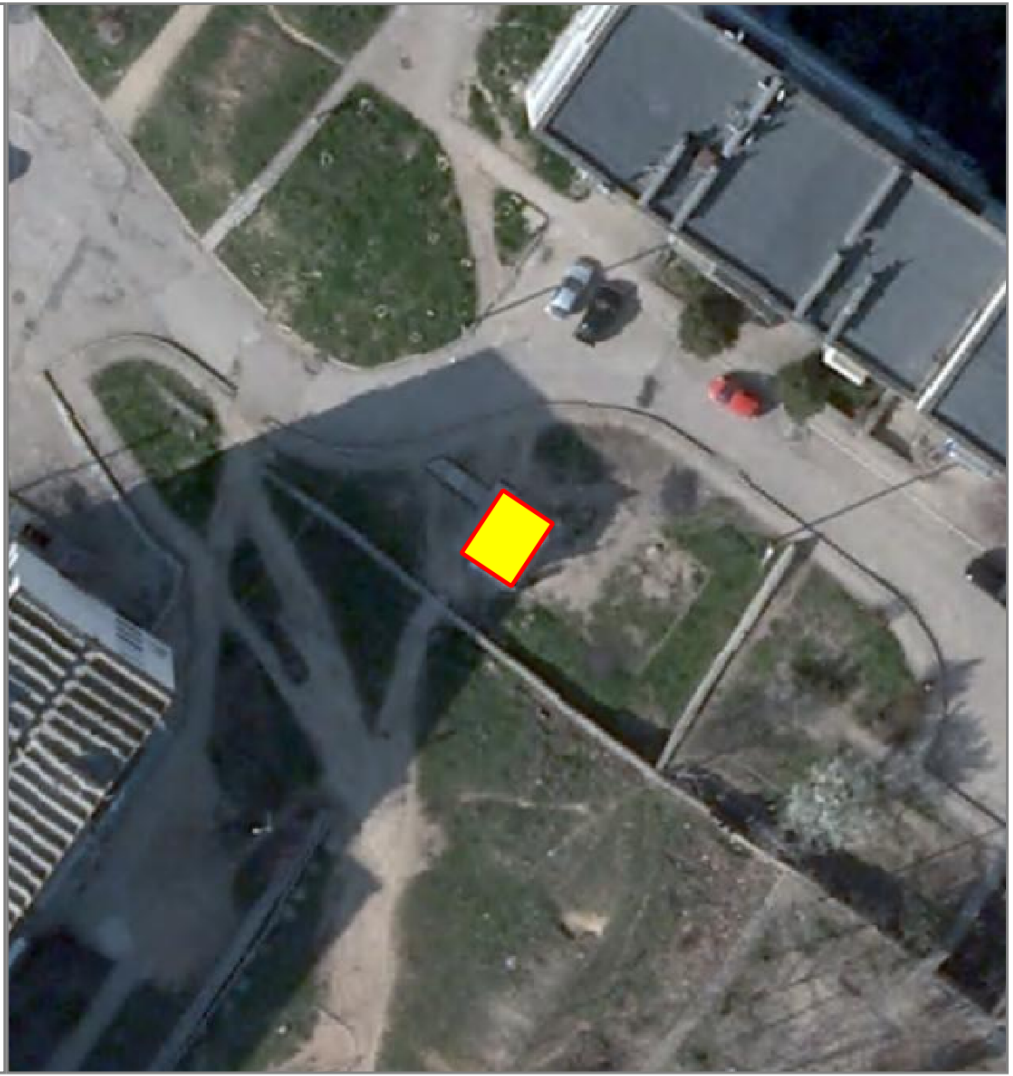

НТО 2020-2025 гг.

№ места НТО:	167
Населенный пункт:	
ВМО Севастополя:	Гагаринский муниципальный округ
Улица:	ул. Александра Косарева
Дом:	3А/1
Примечания по размещению НТО:	
Тип НТО:	Открытая площадка
Площадь объекта:	53
Специализация НТО:	услуги общественного питания на открытых площадках
Период размещения НТО:	с 01.04. по 31.10

Координаты (СК-63 зона X4):

X	Y
4376557.95	4929299.39
4376562.00	4929302.51
4376568.30	4929294.40
4376564.24	4929291.26
4376557.95	4929299.39

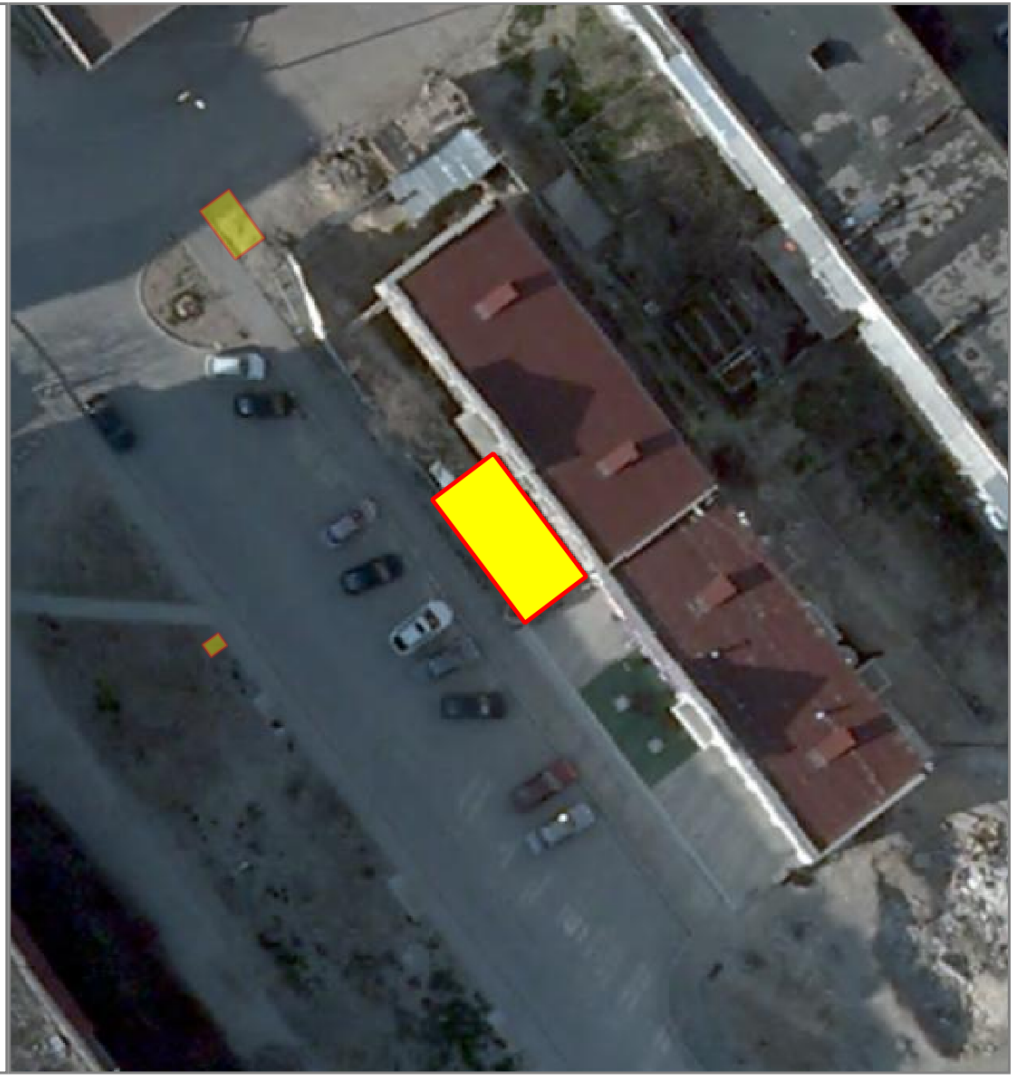

НТО 2020-2025 гг.

№ места НТО:	168
Населенный пункт:	
ВМО Севастополя:	Гагаринский муниципальный округ
Улица:	Александра Косарева
Дом:	3А/2
Примечания по размещению НТО:	
Тип НТО:	Открытая площадка
Площадь объекта:	69
Специализация НТО:	услуги общественного питания на открытых площадках
Период размещения НТО:	с 01.04 по 31.10

Координаты (СК-63 зона X4):

X	Y
4376557.71	4929311.42

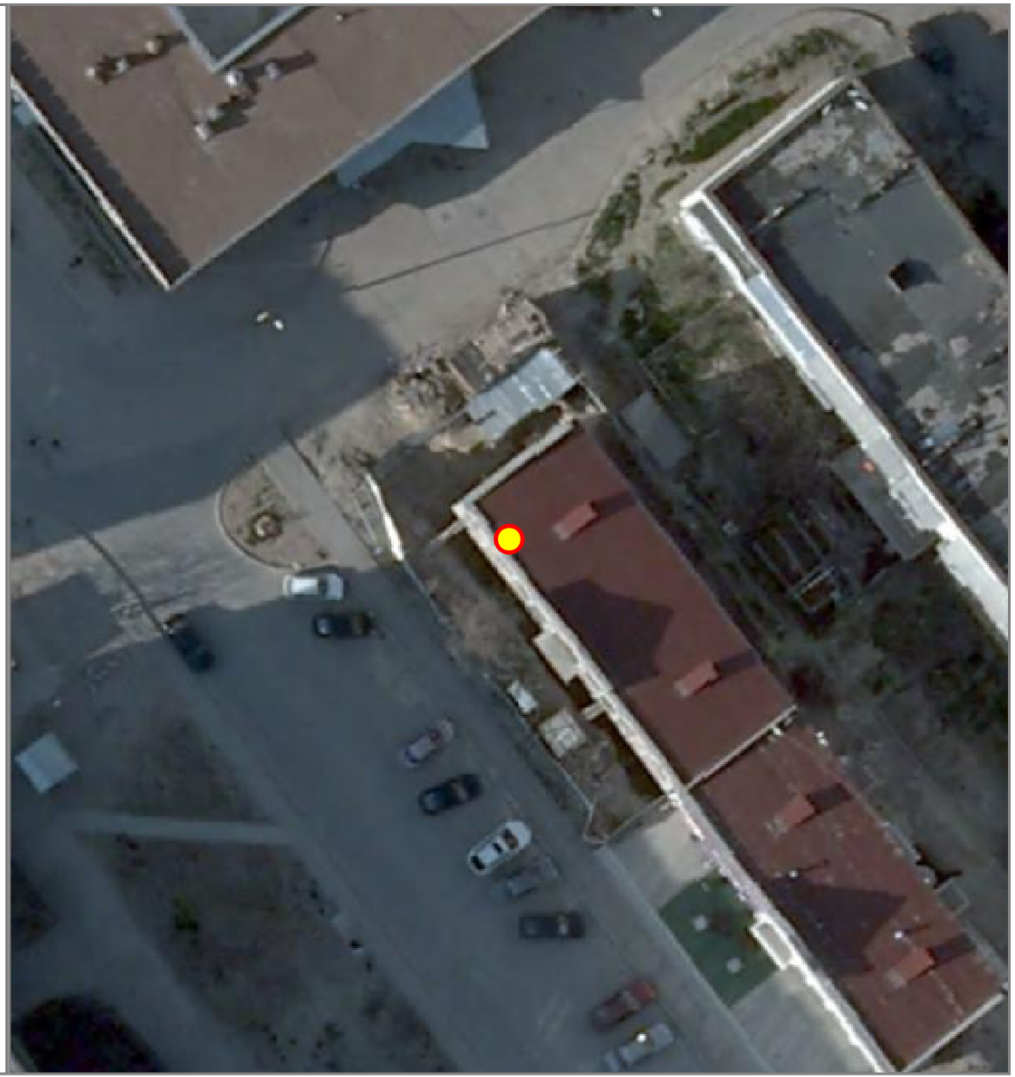

НТО 2020-2025 гг.

№ места НТО:	169*
Населенный пункт:	
ВМО Севастополя:	Нахимовский муниципальный округ
Улица:	Томская
Дом:	82
Примечания по размещению НТО:	
Тип НТО:	Павильон
Площадь объекта:	10
Специализация НТО:	продовольственная группа товаров
Период размещения НТО:	круглогодично

Координаты (СК-63 зона X4):

X	Y
4384823.11	4931168.00
4384819.65	4931171.61
4384818.21	4931170.24
4384821.67	4931166.62
4384823.11	4931168.00



НТО 2020-2025 гг.

№ места НТО:	170*
Населенный пункт:	
ВМО Севастополя:	Нахимовский муниципальный округ (Северная сторона)
Улица:	Челюскинцев
Дом:	-
Примечания по размещению НТО:	в районе дома № 80
Тип НТО:	Павильон
Площадь объекта:	32
Специализация НТО:	смешанная (продовольственная и непродовольственная) группа товаров
Период размещения НТО:	круглогодично

Координаты (СК-63 зона X4):

X	Y
4382784.96	4936114.77
4382788.93	4936114.30
4382787.99	4936106.35
4382784.02	4936106.83
4382784.96	4936114.77



НТО 2020-2025 гг.

№ места НТО:	171*
Населенный пункт:	
ВМО Севастополя:	Нахимовский муниципальный округ (Северная сторона)
Улица:	ул.Некрасова
Дом:	65
Примечания по размещению НТО:	в районе остановки общественного транспорта
Тип НТО:	Павильон
Площадь объекта:	30
Специализация НТО:	продовольственная группа товаров
Период размещения НТО:	круглогодично

Координаты (СК-63 зона X4):

X	Y
4383894.28	4936706.10
4383901.72	4936706.09
4383901.73	4936702.09
4383894.28	4936702.10
4383894.28	4936706.10



НТО 2020-2025 гг.

№ места НТО:	172*
Населенный пункт:	
ВМО Севастополя:	Нахимовский муниципальный округ
Улица:	Николая Островского
Дом:	-
Примечания по размещению НТО:	в районе дома № 98
Тип НТО:	Павильон
Площадь объекта:	11
Специализация НТО:	продовольственная группа товаров
Период размещения НТО:	круглогодично

Координаты (СК-63 зона X4):

X	Y
4383046.30	4932579.02

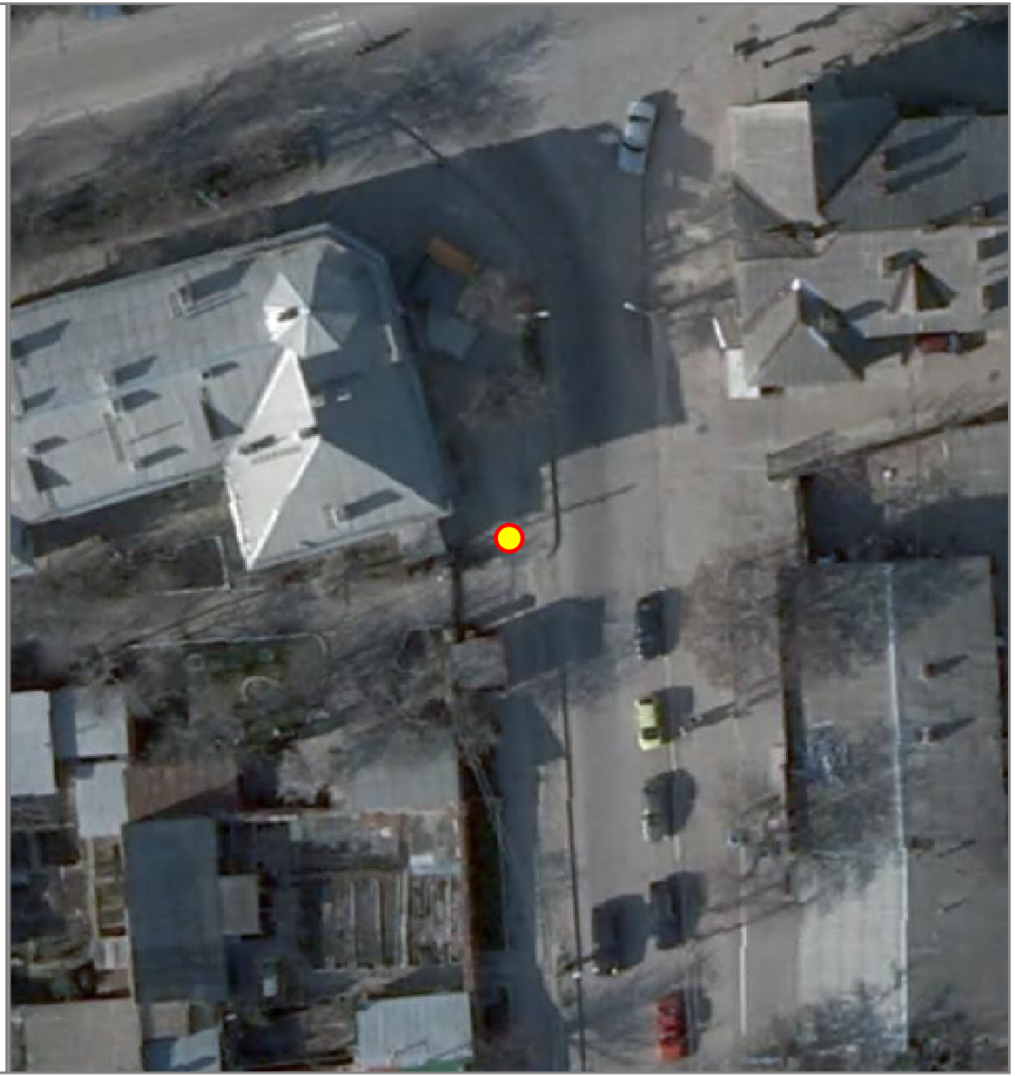

НТО 2020-2025 гг.

№ места НТО:	173*
Населенный пункт:	
ВМО Севастополя:	Нахимовский муниципальный округ (Северная сторона)
Улица:	Богданова
Дом:	24
Примечания по размещению НТО:	в районе перекрестка ул. Богданова и ул. Переяславской
Тип НТО:	Павильон
Площадь объекта:	39
Специализация НТО:	смешанная (продовольственная и непродовольственная) группа товаров
Период размещения НТО:	круглогодично

Координаты (СК-63 зона X4):

X	Y
4383424.65	4935886.86
4383425.98	4935890.83
4383426.33	4935891.16
4383426.83	4935891.36
4383427.41	4935891.46
4383433.44	4935889.34
4383431.73	4935884.42
4383424.65	4935886.86



НТО 2020-2025 гг.

№ места НТО:	174*
Населенный пункт:	
ВМО Севастополя:	Ленинский муниципальный округ
Улица:	пр-т Генерала Острякова
Дом:	-
Примечания по размещению НТО:	в районе до № 121
Тип НТО:	Павильон
Площадь объекта:	19
Специализация НТО:	продовольственная группа товаров
Период размещения НТО:	круглогодично

Координаты (СК-63 зона X4):

X	Y
4381451.16	4928385.54
4381453.08	4928389.60
4381456.98	4928387.85
4381455.02	4928383.86
4381451.16	4928385.54



НТО 2020-2025 гг.

№ места НТО:	175*
Населенный пункт:	
ВМО Севастополя:	Ленинский муниципальный округ
Улица:	пр-т Генерала Острякова
Дом:	-
Примечания по размещению НТО:	в районе дома №121
Тип НТО:	Павильон
Площадь объекта:	19
Специализация НТО:	продовольственная группа товаров
Период размещения НТО:	круглогодично

Координаты (СК-63 зона X4):

X	Y
4381451.74	4928369.58
4381451.19	4928373.90
4381455.57	4928374.46
4381456.13	4928370.16
4381451.74	4928369.58



НТО 2020-2025 гг.

№ места НТО:	176*
Населенный пункт:	
ВМО Севастополя:	Ленинский муниципальный округ
Улица:	пр-т Генерала Острякова
Дом:	-
Примечания по размещению НТО:	в районе дома № 121
Тип НТО:	Павильон
Площадь объекта:	19
Специализация НТО:	непродовольственная группа товаров
Период размещения НТО:	круглогодично

Координаты (СК-63 зона X4):

X	Y
4381451.12	4928374.43
4381450.52	4928378.78
4381454.90	4928379.30
4381455.48	4928374.98
4381451.12	4928374.43



НТО 2020-2025 гг.

№ места НТО:	177*
Населенный пункт:	
ВМО Севастополя:	Ленинский муниципальный округ
Улица:	пр-т Генерала Остряков
Дом:	-
Примечания по размещению НТО:	в районе дома №121
Тип НТО:	Павильон
Площадь объекта:	19
Специализация НТО:	продовольственная группа товаров
Период размещения НТО:	круглогодично

Координаты (СК-63 зона X4):

X	Y
4381453.10	4928389.65
4381454.98	4928393.79
4381458.87	4928392.03
4381456.99	4928387.89
4381453.10	4928389.65



НТО 2020-2025 гг.

№ места НТО:	178*
Населенный пункт:	
ВМО Севастополя:	Ленинский муниципальный округ
Улица:	пр-т Генерала Острякова
Дом:	в районе дома № 121
Примечания по размещению НТО:	
Тип НТО:	Павильон
Площадь объекта:	19
Специализация НТО:	непродовольственная группа товаров
Период размещения НТО:	круглогодично

Координаты (СК-63 зона X4):

X	Y
4381450.46	4928379.53
4381450.60	4928383.93
4381455.00	4928383.74
4381454.89	4928379.40
4381450.46	4928379.53

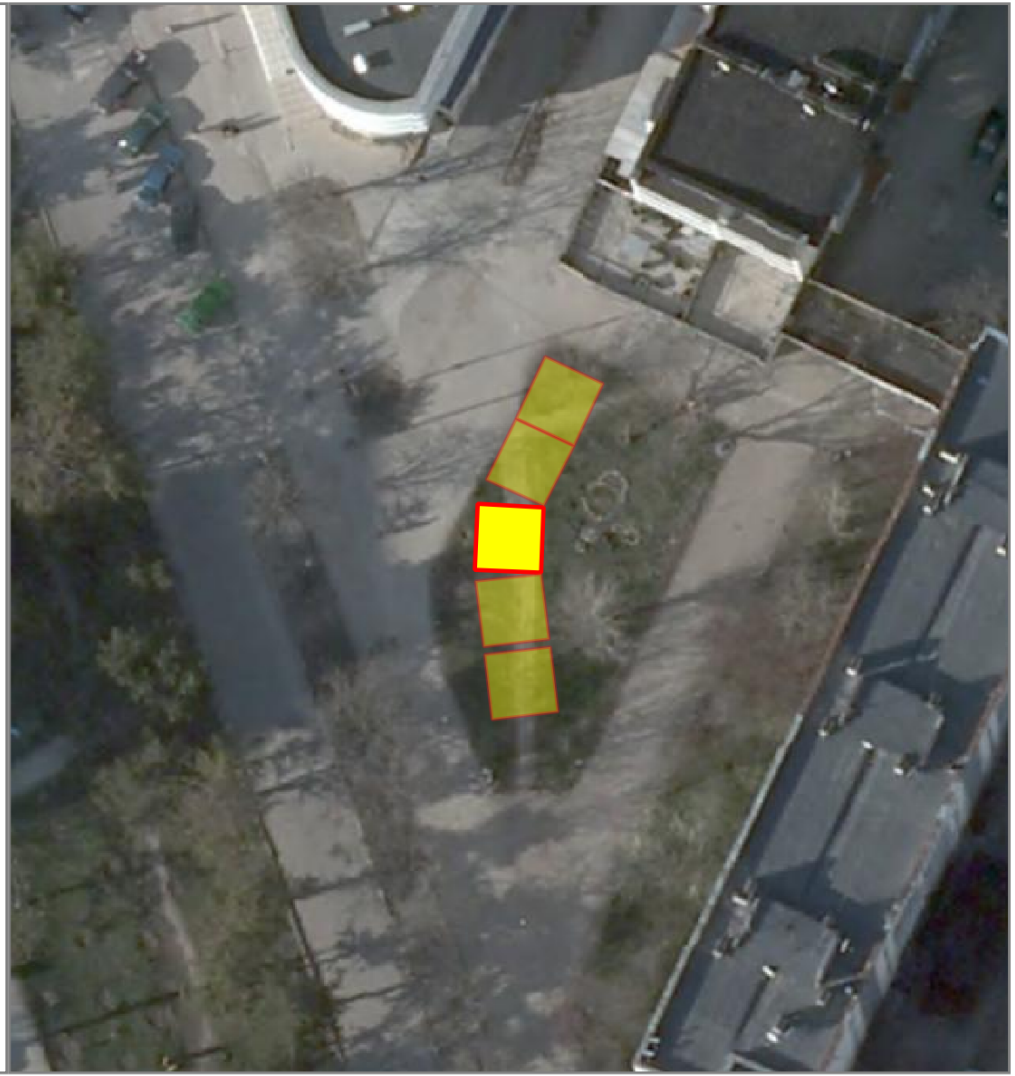

НТО 2020-2025 гг.

№ места НТО:	179*
Населенный пункт:	
ВМО Севастополя:	Ленинский муниципальный округ
Улица:	пр-т Генерала Острякова
Дом:	11А
Примечания по размещению НТО:	в районе остановки общественного транспорта (в центр)
Тип НТО:	Павильон
Площадь объекта:	8.6
Специализация НТО:	продовольственная группа товаров (хлеб, хлебобулочные изделия)
Период размещения НТО:	круглогодично

Координаты (СК-63 зона X4):

X	Y
4380972.97	4930118.60
4380972.20	4930122.43
4380970.04	4930121.99
4380970.81	4930118.16
4380972.97	4930118.60



НТО 2020-2025 гг.

№ места НТО:	180*
Населенный пункт:	
ВМО Севастополя:	Ленинский муниципальный округ
Улица:	ул. Хрусталева
Дом:	125
Примечания по размещению НТО:	
Тип НТО:	Павильон
Площадь объекта:	18.5
Специализация НТО:	продовольственная группа товаров
Период размещения НТО:	круглогодично

Координаты (СК-63 зона X4):

X	Y
4381291.09	4927380.58
4381293.41	4927385.01
4381296.62	4927383.19
4381294.30	4927378.76
4381291.09	4927380.58



НТО 2020-2025 гг.

№ места НТО:	181*
Населенный пункт:	
ВМО Севастополя:	Ленинский муниципальный округ
Улица:	5-й км Балаклавского шоссе
Дом:	-
Примечания по размещению НТО:	в районе дома № 185 по ул. Хрусталева
Тип НТО:	Киоск
Площадь объекта:	5
Специализация НТО:	продовольственная группа товаров (хлеб, хлебобулочные изделия)
Период размещения НТО:	круглогодично

Координаты (СК-63 зона X4):

X	Y
4381870.94	4926305.34
4381872.14	4926307.53
4381873.89	4926306.57
4381872.69	4926304.38
4381870.94	4926305.34

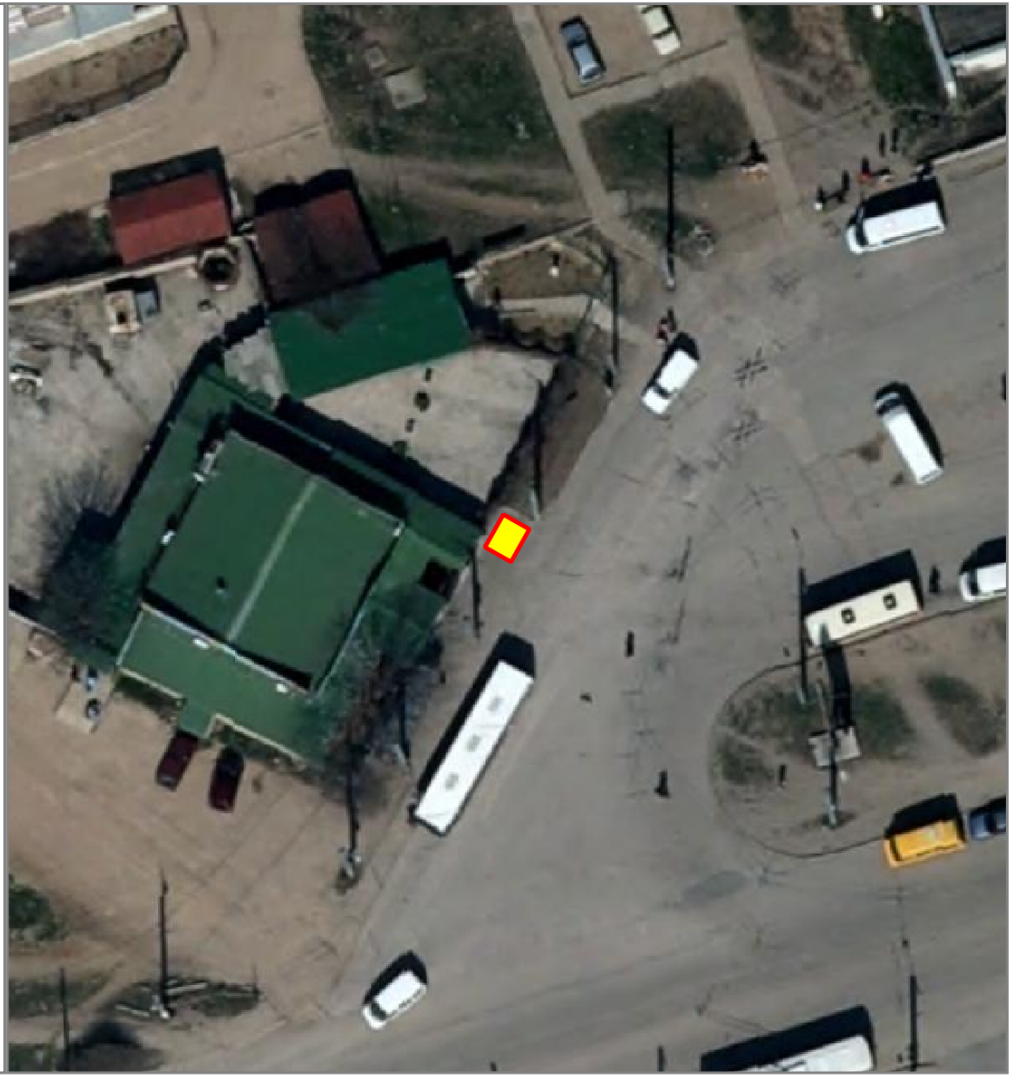

НТО 2020-2025 гг.

№ места НТО:	182*
Населенный пункт:	
ВМО Севастополя:	Ленинский муниципальный округ
Улица:	пр-т Генерала Острякова
Дом:	133
Примечания по размещению НТО:	в районе остановки общественного транспорта (в центр)
Тип НТО:	Павильон
Площадь объекта:	6
Специализация НТО:	непродовольственная группа товаров (цветы)
Период размещения НТО:	круглогодично

Координаты (СК-63 зона X4):

X	Y
4381484.57	4928226.97
4381481.75	4928225.86
4381481.09	4928227.53
4381483.91	4928228.64
4381484.57	4928226.97



НТО 2020-2025 гг.

№ места НТО:	183*
Населенный пункт:	
ВМО Севастополя:	Ленинский муниципальный округ
Улица:	пр-т Генерала Острякова
Дом:	133
Примечания по размещению НТО:	в районе остановки общественного транспорта (в центр)
Тип НТО:	Павильон
Площадь объекта:	6
Специализация НТО:	непродовольственная группа товаров (цветы)
Период размещения НТО:	круглогодично

Координаты (СК-63 зона X4):

X	Y
4381483.91	4928228.64
4381481.09	4928227.53
4381480.41	4928229.26
4381483.23	4928230.37
4381483.91	4928228.64



НТО 2020-2025 гг.

№ места НТО:	184*
Населенный пункт:	
ВМО Севастополя:	Ленинский муниципальный округ
Улица:	пр-т Генерала Острякова
Дом:	133
Примечания по размещению НТО:	в районе остановки общественного транспорта (в центр)
Тип НТО:	Павильон
Площадь объекта:	6
Специализация НТО:	непродовольственная группа товаров (цветы)
Период размещения НТО:	круглогодично

Координаты (СК-63 зона X4):

X	Y
4381488.27	4928217.38
4381488.97	4928215.56
4381486.20	4928214.50
4381485.50	4928216.32
4381488.27	4928217.38



НТО 2020-2025 гг.

№ места НТО:	185*
Населенный пункт:	
ВМО Севастополя:	Ленинский муниципальный округ
Улица:	пр-т Генерала Острякова
Дом:	133
Примечания по размещению НТО:	в районе остановки общественного транспорта
Тип НТО:	Павильон
Площадь объекта:	6
Специализация НТО:	непродовольственная группа товаров (цветы)
Период размещения НТО:	круглогодично

Координаты (СК-63 зона X4):

X	Y
4381488.97	4928215.56
4381486.20	4928214.50
4381486.90	4928212.70
4381489.66	4928213.77
4381488.97	4928215.56



НТО 2020-2025 гг.

№ места НТО:	186*
Населенный пункт:	
ВМО Севастополя:	Ленинский муниципальный округ
Улица:	пр-т Генерала Острякова
Дом:	133
Примечания по размещению НТО:	в районе остановки общественного транспорта (в центр)
Тип НТО:	Павильон
Площадь объекта:	20
Специализация НТО:	продовольственная группа товаров
Период размещения НТО:	круглогодично

Координаты (СК-63 зона X4):

X	Y
4381450.85	4928307.56
4381454.60	4928308.93
4381456.34	4928304.25
4381452.57	4928302.86
4381450.85	4928307.56



НТО 2020-2025 гг.

№ места НТО:	187*
Населенный пункт:	
ВМО Севастополя:	Гагаринский муниципальный округ
Улица:	ул.Бориса Михайлова
Дом:	5
Примечания по размещению НТО:	-
Тип НТО:	Павильон
Площадь объекта:	20
Специализация НТО:	продовольственная группа товаров
Период размещения НТО:	круглогодично

Координаты (СК-63 зона X4):

X	Y
4374898.52	4929818.81
4374897.30	4929823.66
4374901.19	4929824.63
4374902.40	4929819.78
4374898.52	4929818.81



НТО 2020-2025 гг.

№ места НТО:	188и
Населенный пункт:	
ВМО Севастополя:	Гагаринский муниципальный округ
Улица:	ул. Героев Бреста
Дом:	41
Примечания по размещению НТО:	
Тип НТО:	Павильон
Площадь объекта:	12
Специализация НТО:	продовольственная группа товаров
Период размещения НТО:	круглогодично

Координаты (СК-63 зона X4):

X	Y
4375149.61	4930372.89
4375148.73	4930376.79
4375151.66	4930377.45
4375152.54	4930373.55
4375149.61	4930372.89



НТО 2020-2025 гг.

№ места НТО:	189*
Населенный пункт:	
ВМО Севастополя:	Гагаринский муниципальный округ
Улица:	ул. Астана Кесаева
Дом:	13
Примечания по размещению НТО:	
Тип НТО:	Торговый автомат
Площадь объекта:	1
Специализация НТО:	продовольственная группа товаров (питьевая вода)
Период размещения НТО:	круглогодично

Координаты (СК-63 зона X4):

X	Y
4376098.17	4930392.66
4376097.96	4930393.63
4376099.13	4930393.89
4376099.17	4930392.91
4376098.17	4930392.66



НТО 2020-2025 гг.

№ места НТО:	190и
Населенный пункт:	
ВМО Севастополя:	Гагаринский муниципальный округ
Улица:	ул. Павла Корчагина
Дом:	48
Примечания по размещению НТО:	
Тип НТО:	Павильон
Площадь объекта:	23
Специализация НТО:	продовольственная группа товаров
Период размещения НТО:	круглогодично

Координаты (СК-63 зона X4):

X	Y
4374892.32	4930606.28
4374898.37	4930605.51
4374898.85	4930609.28
4374892.79	4930610.05
4374892.32	4930606.28



НТО 2020-2025 гг.

№ места НТО:	191*
Населенный пункт:	
ВМО Севастополя:	Гагаринский муниципальный округ
Улица:	ул. Репина
Дом:	8
Примечания по размещению НТО:	
Тип НТО:	Павильон
Площадь объекта:	30
Специализация НТО:	продовольственная группа товаров
Период размещения НТО:	круглогодично

Координаты (СК-63 зона X4):

X	Y
4378762.31	4931660.26
4378760.07	4931664.51
4378765.59	4931667.44
4378767.83	4931663.19
4378762.31	4931660.26



НТО 2020-2025 гг.

№ места НТО:	192*
Населенный пункт:	
ВМО Севастополя:	Нахимовский муниципальный округ (Северная сторона)
Улица:	ул. Курчатова
Дом:	20
Примечания по размещению НТО:	
Тип НТО:	Павильон
Площадь объекта:	28.8
Специализация НТО:	продовольственная группа товаров
Период размещения НТО:	круглогодично

Координаты (СК-63 зона X4):

X	Y
4385018.23	4935092.65
4385021.61	4935090.46
4385017.62	4935084.62
4385014.24	4935087.05
4385018.23	4935092.65



НТО 2020-2025 гг.

№ места НТО:	193*
Населенный пункт:	
ВМО Севастополя:	Нахимовский муниципальный округ (Северная сторона)
Улица:	ул. Богданова
Дом:	-
Примечания по размещению НТО:	в районе дома № 29
Тип НТО:	Павильон
Площадь объекта:	20
Специализация НТО:	продовольственная группа товаров
Период размещения НТО:	круглогодично

Координаты (СК-63 зона X4):

X	Y
4383470.43	4935904.45
4383475.07	4935902.60
4383476.55	4935906.32
4383471.90	4935908.16
4383470.43	4935904.45



НТО 2020-2025 гг.

№ места НТО:	194*
Населенный пункт:	
ВМО Севастополя:	Нахимовский муниципальный округ (Северная сторона)
Улица:	ул. Левановского
Дом:	20
Примечания по размещению НТО:	
Тип НТО:	Павильон
Площадь объекта:	29
Специализация НТО:	продовольственная группа товаров
Период размещения НТО:	круглогодично

Координаты (СК-63 зона X4):

X	Y
4382587.22	4935266.04
4382591.02	4935272.21
4382594.43	4935270.11
4382590.63	4935263.94
4382587.22	4935266.04



НТО 2020-2025 гг.

№ места НТО:	195
Населенный пункт:	
ВМО Севастополя:	Нахимовский муниципальный округ
Улица:	пр-т Победы
Дом:	-
Примечания по размещению НТО:	троллейбусное кольцо
Тип НТО:	Киоск
Площадь объекта:	38.5
Специализация НТО:	продовольственная группа товаров
Период размещения НТО:	круглогодично

Координаты (СК-63 зона X4):

X	Y
4384584.40	4930151.11
4384589.32	4930148.66
4384586.21	4930142.39
4384581.28	4930144.84
4384584.40	4930151.11



НТО 2020-2025 гг.

№ места НТО:	196
Населенный пункт:	
ВМО Севастополя:	Гагаринский муниципальный округ
Улица:	Фиолентовское шоссе
Дом:	-
Примечания по размещению НТО:	в районе остановки общественного транспорта "Маяк"
Тип НТО:	Открытая площадка
Площадь объекта:	23
Специализация НТО:	услуги общественного питания на открытых площадках
Период размещения НТО:	с 01.04 по 31.10

Координаты (СК-63 зона X4):

X	Y
4376974.39	4923412.39



НТО 2020-2025 гг.

№ места НТО:	197*
Населенный пункт:	
ВМО Севастополя:	Андреевский муниципальный округ
Улица:	Андреевская
Дом:	-
Примечания по размещению НТО:	в районе магазина "Фиеста"
Тип НТО:	Павильон
Площадь объекта:	31
Специализация НТО:	продовольственная группа товаров
Период размещения НТО:	круглогодично

Координаты (СК-63 зона X4):

X	Y
4388511.50	4952663.67
4388512.53	4952666.49
4388522.09	4952662.89
4388521.06	4952660.07
4388511.50	4952663.67



НТО 2020-2025 гг.

№ места НТО:	198
Населенный пункт:	
ВМО Севастополя:	Гагаринский муниципальный округ
Улица:	Героев Бреста
Дом:	53Б
Примечания по размещению НТО:	
Тип НТО:	Открытая площадка
Площадь объекта:	55
Специализация НТО:	услуги общественного питания на открытых площадках
Период размещения НТО:	с 01.04 по 31.10

Координаты (СК-63 зона X4):

X	Y
4375376.08	4930723.07



НТО 2020-2025 гг.

№ места НТО:	199*
Населенный пункт:	
ВМО Севастополя:	Гагаринский муниципальный округ
Улица:	Фиолентовское шоссе
Дом:	1Б
Примечания по размещению НТО:	
Тип НТО:	Павильон
Площадь объекта:	25
Специализация НТО:	продовольственная группа товаров
Период размещения НТО:	круглогодично

Координаты (СК-63 зона X4):

X	Y
4378186.92	4929734.62
4378187.07	4929739.60
4378192.05	4929739.44
4378191.89	4929734.46
4378186.92	4929734.62



НТО 2020-2025 гг.

№ места НТО:	200и
Населенный пункт:	
ВМО Севастополя:	Гагаринский муниципальный округ
Улица:	Бориса Михайлова
Дом:	2
Примечания по размещению НТО:	
Тип НТО:	Киоск
Площадь объекта:	6
Специализация НТО:	бытовые услуги
Период размещения НТО:	круглогодично

Координаты (СК-63 зона X4):

X	Y
4374813.38	4929835.09
4374815.72	4929835.61
4374816.30	4929833.03
4374813.96	4929832.50
4374813.38	4929835.09



НТО 2020-2025 гг.

№ места НТО:	201*
Населенный пункт:	
ВМО Севастополя:	Верхнесадовский муниципальный округ
Улица:	-
Дом:	-
Примечания по размещению НТО:	в районе 46-км. автодороги "Севастополь - Симферополь"
Тип НТО:	Автолавка
Площадь объекта:	6
Специализация НТО:	услуги общественного питания
Период размещения НТО:	круглогодично

Координаты (СК-63 зона X4):

X	Y
4396055.87	4942184.89

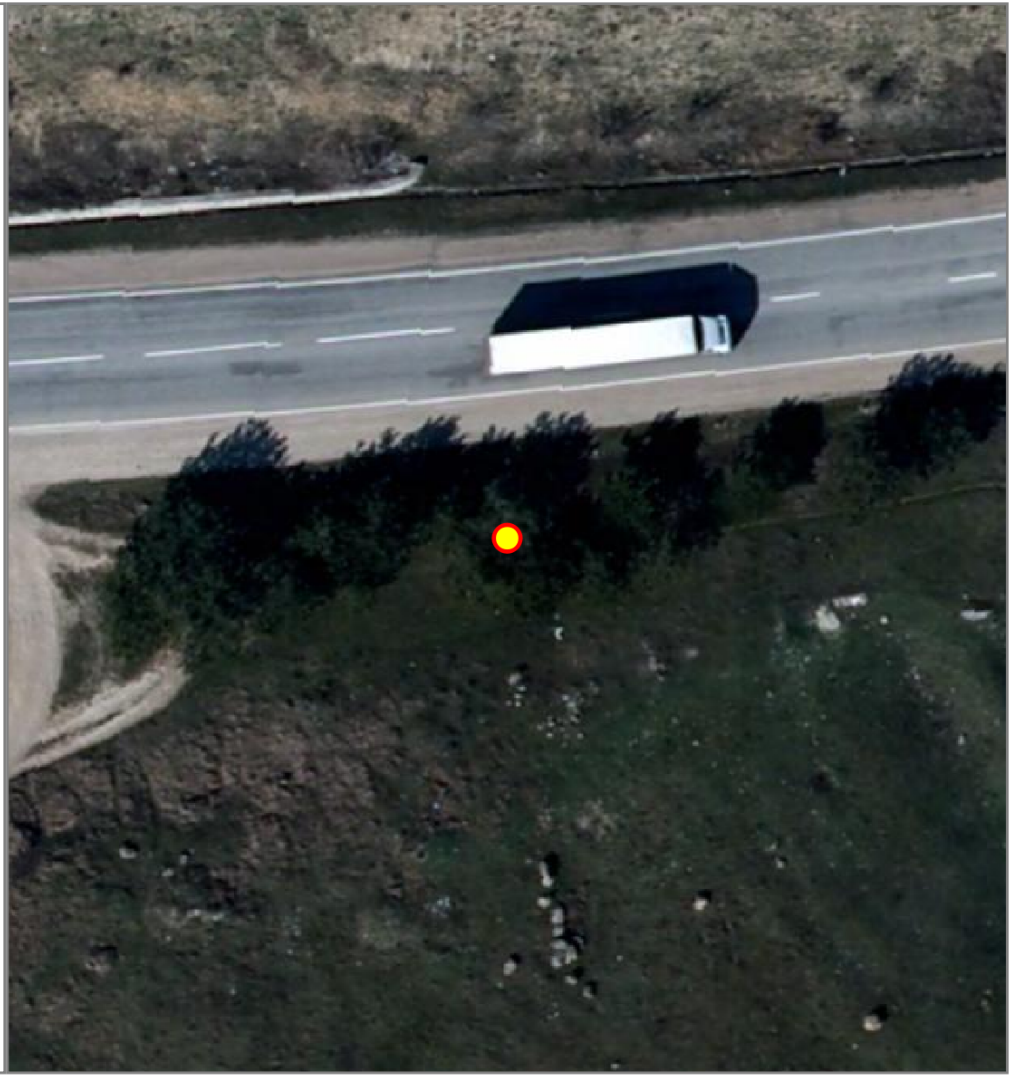

НТО 2020-2025 гг.

№ места НТО:	202*
Населенный пункт:	
ВМО Севастополя:	Верхнесадовский муниципальный округ
Улица:	Севастопольсккая
Дом:	74
Примечания по размещению НТО:	
Тип НТО:	Павильон
Площадь объекта:	24
Специализация НТО:	услуги общественного питания
Период размещения НТО:	круглогодично

Координаты (СК-63 зона X4):

X	Y
4394850.37	4942037.63
4394854.27	4942038.48
4394855.55	4942032.62
4394851.64	4942031.77
4394850.37	4942037.63



НТО 2020-2025 гг.

№ места НТО:	203*
Населенный пункт:	
ВМО Севастополя:	Ленинский муниципальный округ
Улица:	пр-т Генерала Острякова
Дом:	155Л
Примечания по размещению НТО:	
Тип НТО:	Павильон
Площадь объекта:	8
Специализация НТО:	услуги общественного питания
Период размещения НТО:	круглогодично

Координаты (СК-63 зона X4):

X	Y
4381699.80	4927734.22



НТО 2020-2025 гг.

№ места НТО:	204
Населенный пункт:	
ВМО Севастополя:	Гагаринский муниципальный округ
Улица:	Правды
Дом:	-
Примечания по размещению НТО:	в районе конечной остановки маршрута № 10
Тип НТО:	Открытая площадка
Площадь объекта:	189
Специализация НТО:	услуги общественного питания на открытых площадках
Период размещения НТО:	с 01.04 по 31.10

Координаты (СК-63 зона X4):

X	Y
4374232.72	4929777.30

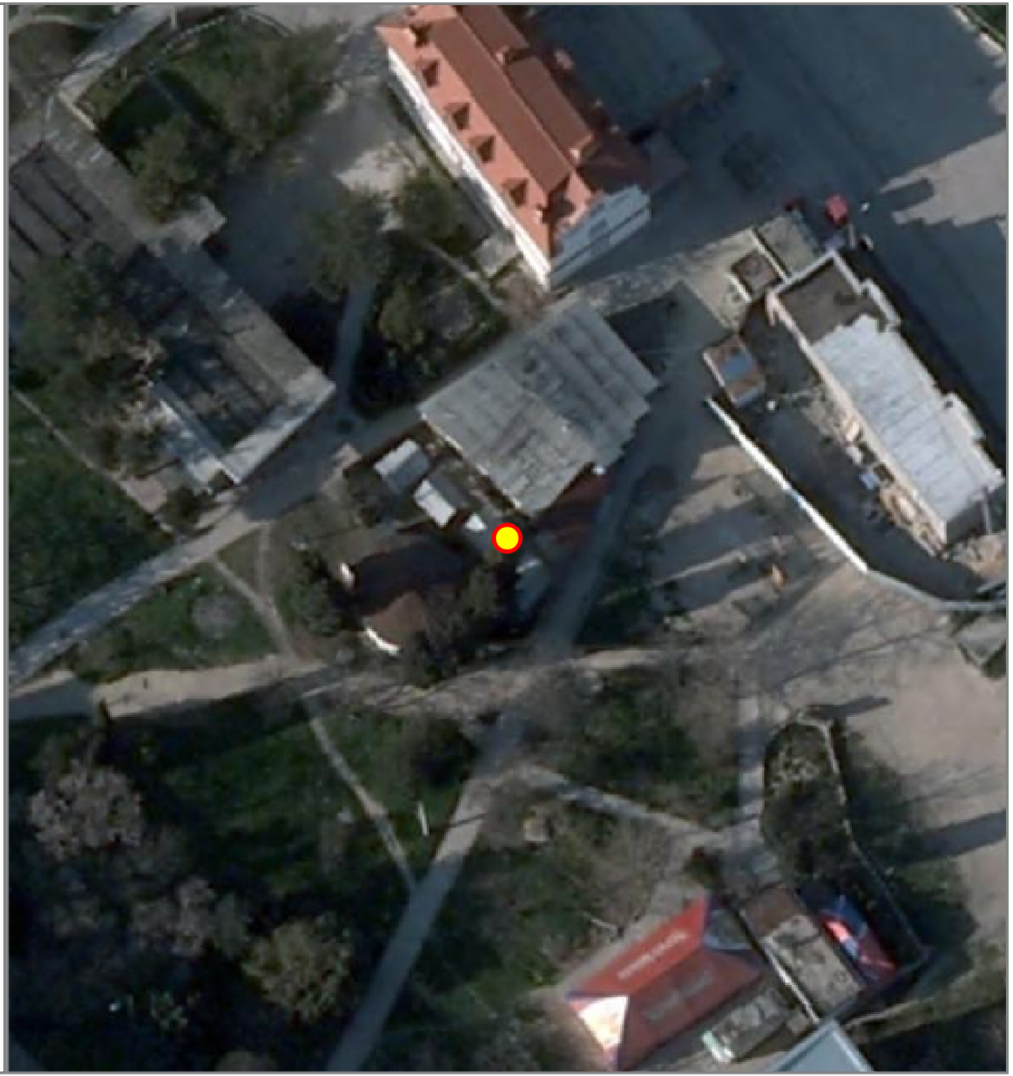

НТО 2020-2025 гг.

№ места НТО:	205*
Населенный пункт:	
ВМО Севастополя:	Ленинский муниципальный округ
Улица:	пр-т Генерала Острякова
Дом:	155Л
Примечания по размещению НТО:	
Тип НТО:	Павильон
Площадь объекта:	22
Специализация НТО:	продовольственная группа товаров
Период размещения НТО:	круглогодично

Координаты (СК-63 зона X4):

X	Y
4381699.35	4927736.33

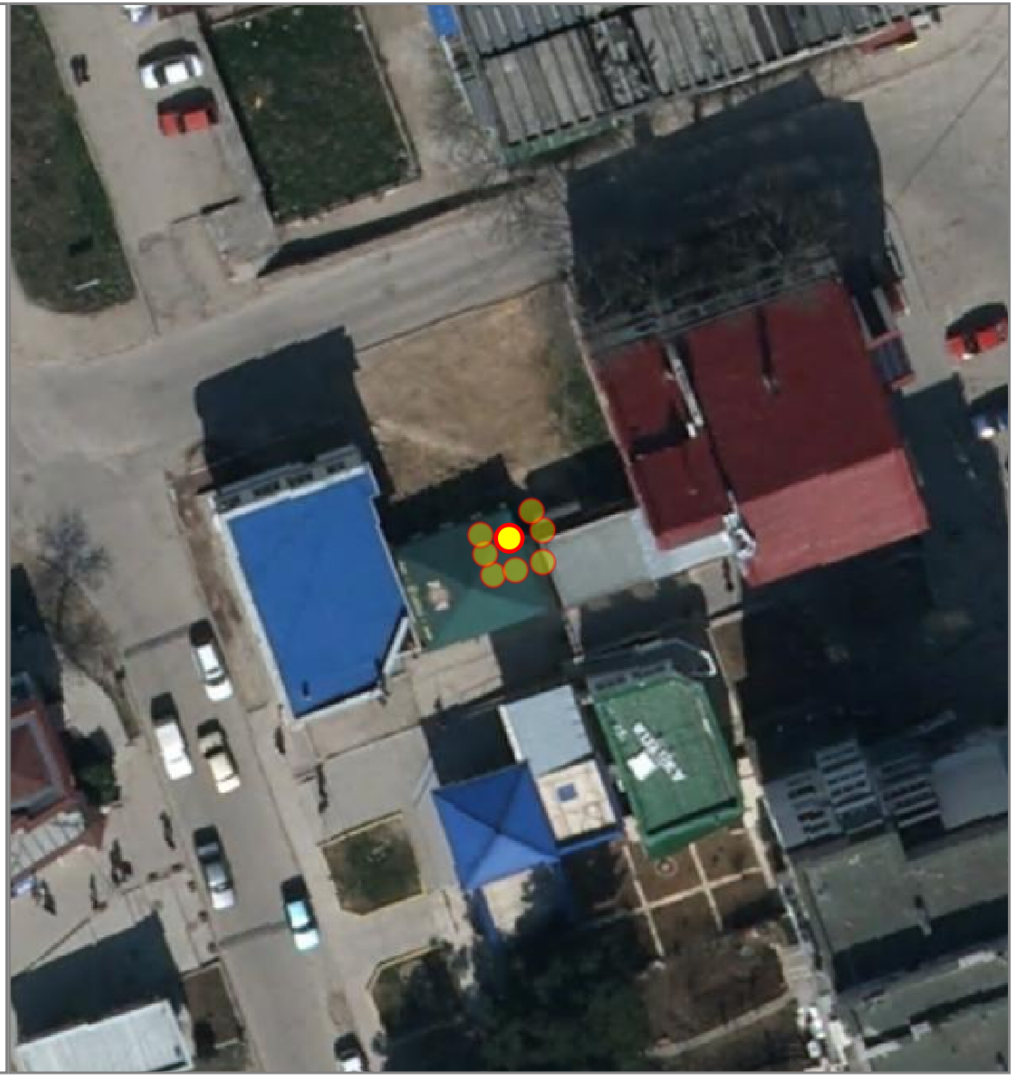

НТО 2020-2025 гг.

№ места НТО:	206*
Населенный пункт:	
ВМО Севастополя:	Ленинский муниципальный округ
Улица:	пр-т Генерала Острякова
Дом:	155Л
Примечания по размещению НТО:	
Тип НТО:	Павильон
Площадь объекта:	13.2
Специализация НТО:	продовольственная группа товаров
Период размещения НТО:	круглогодично

Координаты (СК-63 зона X4):

X	Y
4381698.32	4927733.88



НТО 2020-2025 гг.

№ места НТО:	207*
Населенный пункт:	
ВМО Севастополя:	Ленинский муниципальный округ
Улица:	пр-т Генерала Острякова
Дом:	155Л
Примечания по размещению НТО:	
Тип НТО:	Павильон
Площадь объекта:	13.2
Специализация НТО:	продовольственная группа товаров
Период размещения НТО:	круглогодично

Координаты (СК-63 зона X4):

X	Y
4381701.61	4927734.77

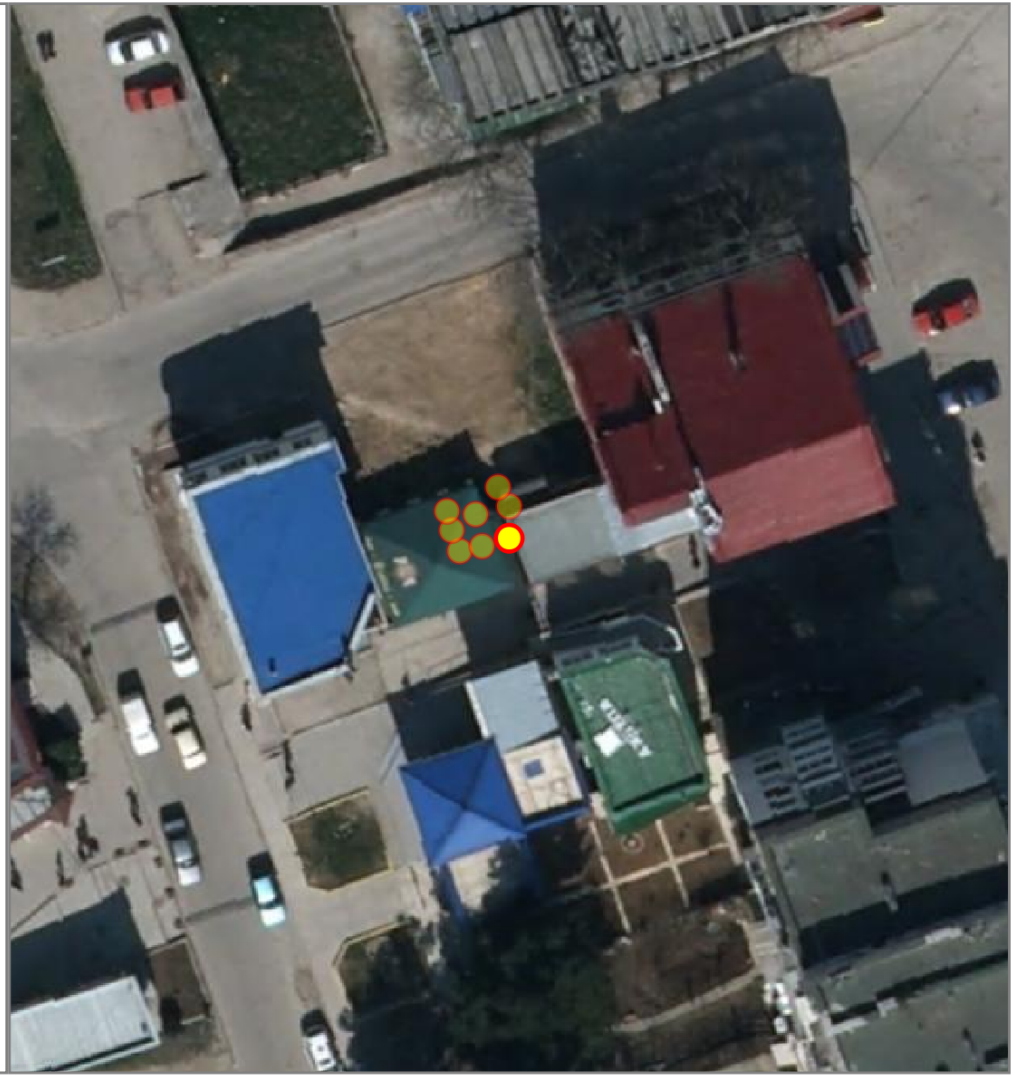

НТО 2020-2025 гг.

№ места НТО:	208
Населенный пункт:	
ВМО Севастополя:	Гагаринский муниципальный округ
Улица:	Правды
Дом:	4А
Примечания по размещению НТО:	в районе остановки общественного транспорта "Океан"
Тип НТО:	Открытая площадка
Площадь объекта:	50
Специализация НТО:	услуги общественного питания на открытых площадках
Период размещения НТО:	с 01.04 по 31.10

Координаты (СК-63 зона X4):

X	Y
4374350.60	4929654.92

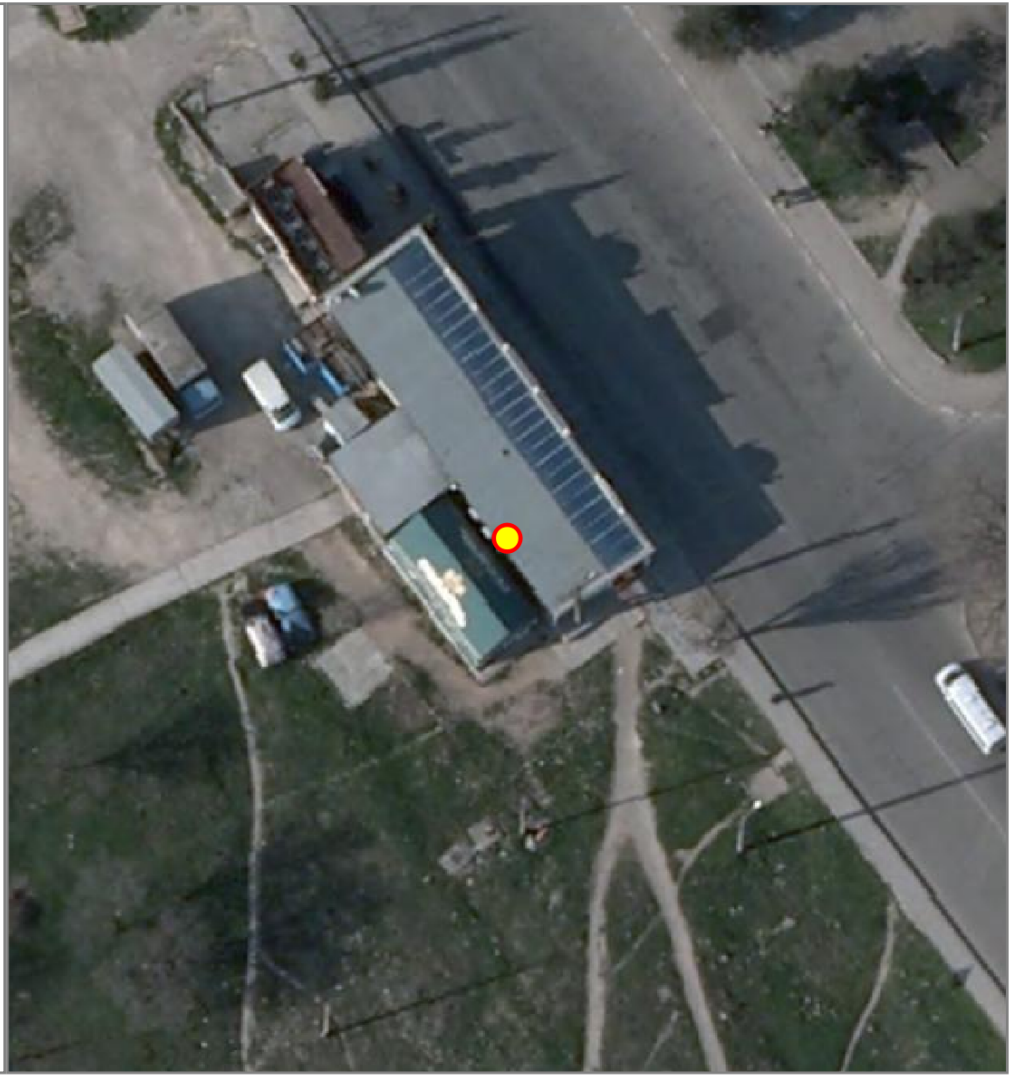

НТО 2020-2025 гг.

№ места НТО:	209*
Населенный пункт:	
ВМО Севастополя:	Ленинский муниципальный округ
Улица:	пр-т Генерала Острякова
Дом:	155Л
Примечания по размещению НТО:	
Тип НТО:	Павильон
Площадь объекта:	22
Специализация НТО:	продовольственная группа товаров
Период размещения НТО:	круглогодично

Координаты (СК-63 зона X4):

X	Y
4381697.77	4927735.25



НТО 2020-2025 гг.

№ места НТО:	210*
Населенный пункт:	
ВМО Севастополя:	Ленинский муниципальный округ
Улица:	пр-т Генерала Острякова
Дом:	155Л
Примечания по размещению НТО:	
Тип НТО:	Павильон
Площадь объекта:	12
Специализация НТО:	продовольственная группа товаров
Период размещения НТО:	круглогодично

Координаты (СК-63 зона X4):

X	Y
4381697.43	4927736.52



НТО 2020-2025 гг.

№ места НТО:	211*
Населенный пункт:	
ВМО Севастополя:	Ленинский муниципальный округ
Улица:	пр-т Генерала Острякова
Дом:	155Л
Примечания по размещению НТО:	
Тип НТО:	Павильон
Площадь объекта:	9
Специализация НТО:	продовольственная группа товаров
Период размещения НТО:	круглогодично

Координаты (СК-63 зона X4):

X	Y
4381701.58	4927736.90



НТО 2020-2025 гг.

№ места НТО:	212*
Населенный пункт:	
ВМО Севастополя:	Ленинский муниципальный округ
Улица:	пр-т Генерала Острякова
Дом:	155Л
Примечания по размещению НТО:	
Тип НТО:	Павильон
Площадь объекта:	18
Специализация НТО:	продовольственная группа товаров
Период размещения НТО:	круглогодично

Координаты (СК-63 зона X4):

X	Y
4381700.82	4927738.16



НТО 2020-2025 гг.

№ места НТО:	213*
Населенный пункт:	
ВМО Севастополя:	Гагаринский муниципальный округ
Улица:	ул. Ерошенко
Дом:	-
Примечания по размещению НТО:	в районе поликлиники
Тип НТО:	Павильон
Площадь объекта:	22
Специализация НТО:	продовольственная группа товаров
Период размещения НТО:	круглогодично

Координаты (СК-63 зона X4):

X	Y
4378728.59	4931968.63
4378731.33	4931965.45
4378727.39	4931962.05
4378724.65	4931965.23
4378728.59	4931968.63



НТО 2020-2025 гг.

№ места НТО:	214*
Населенный пункт:	
ВМО Севастополя:	Гагаринский муниципальный округ
Улица:	ул. Ерошенко
Дом:	-
Примечания по размещению НТО:	в районе поликлиники
Тип НТО:	Павильон
Площадь объекта:	19
Специализация НТО:	продовольственная группа товаров
Период размещения НТО:	круглогодично

Координаты (СК-63 зона X4):

X	Y
4378708.92	4931885.77
4378712.93	4931884.74
4378711.94	4931880.87
4378707.92	4931881.89
4378707.34	4931882.04
4378708.33	4931885.92
4378708.92	4931885.77



НТО 2020-2025 гг.

№ места НТО:	215
Населенный пункт:	
ВМО Севастополя:	Гагаринский муниципальный округ
Улица:	Щитовая
Дом:	17
Примечания по размещению НТО:	
Тип НТО:	Открытая площадка
Площадь объекта:	31
Специализация НТО:	услуги общественного питания на открытых площадках
Период размещения НТО:	с 01.04 по 31.10

Координаты (СК-63 зона X4):

X	Y
4376685.77	4932466.02



НТО 2020-2025 гг.

№ места НТО:	216
Населенный пункт:	
ВМО Севастополя:	Гагаринский муниципальный округ
Улица:	ул. Ерошенко
Дом:	-
Примечания по размещению НТО:	в районе поликлиники
Тип НТО:	Павильон
Площадь объекта:	14
Специализация НТО:	продовольственная группа товаров (хлеб, хлебобулочные изделия)
Период размещения НТО:	круглогодично

Координаты (СК-63 зона X4):

X	Y
4378712.03	4931895.72
4378716.47	4931894.52
4378715.37	4931890.43
4378712.03	4931891.67
4378712.03	4931895.72



НТО 2020-2025 гг.

№ места НТО:	217и
Населенный пункт:	
ВМО Севастополя:	Гагаринский муниципальный округ
Улица:	ул. Ерошенко
Дом:	-
Примечания по размещению НТО:	в районе поликлиники
Тип НТО:	Павильон
Площадь объекта:	29
Специализация НТО:	продовольственная группа товаров
Период размещения НТО:	круглогодично

Координаты (СК-63 зона X4):

X	Y
4378715.64	4931895.67
4378711.06	4931896.95
4378711.55	4931898.69
4378712.03	4931898.55
4378712.74	4931901.06
4378715.24	4931900.35
4378715.97	4931903.05
4378717.03	4931902.76
4378717.70	4931905.33
4378718.85	4931905.03
4378717.51	4931899.73



НТО 2020-2025 гг.

№ места НТО:	218*
Населенный пункт:	
ВМО Севастополя:	Гагаринский муниципальный округ
Улица:	ул. Ерошенко
Дом:	-
Примечания по размещению НТО:	в районе поликлиники
Тип НТО:	Павильон
Площадь объекта:	19
Специализация НТО:	бытовые услуги
Период размещения НТО:	круглогодично

Координаты (СК-63 зона X4):

X	Y
4378701.89	4931862.48
4378702.90	4931866.29
4378707.02	4931865.31
4378706.91	4931864.89
4378707.59	4931864.71
4378706.68	4931861.23
4378701.89	4931862.48



НТО 2020-2025 гг.

№ места НТО:	219и
Населенный пункт:	
ВМО Севастополя:	Гагаринский муниципальный округ
Улица:	пр-т Гагарина
Дом:	12
Примечания по размещению НТО:	-
Тип НТО:	Павильон
Площадь объекта:	10
Специализация НТО:	продовольственная группа товаров
Период размещения НТО:	круглогодично

Координаты (СК-63 зона X4):

X	Y
4378498.08	4931859.19
4378499.02	4931862.10
4378501.29	4931861.53
4378500.48	4931858.56
4378498.08	4931859.19



НТО 2020-2025 гг.

№ места НТО:	220*
Населенный пункт:	
ВМО Севастополя:	Гагаринский муниципальный округ
Улица:	пр-т Гагарина
Дом:	11
Примечания по размещению НТО:	
Тип НТО:	Киоск
Площадь объекта:	8.75
Специализация НТО:	продовольственная группа товаров
Период размещения НТО:	круглогодично

Координаты (СК-63 зона X4):

X	Y
4378551.63	4931812.81
4378553.79	4931811.94
4378552.38	4931808.46
4378550.22	4931809.34
4378551.63	4931812.81

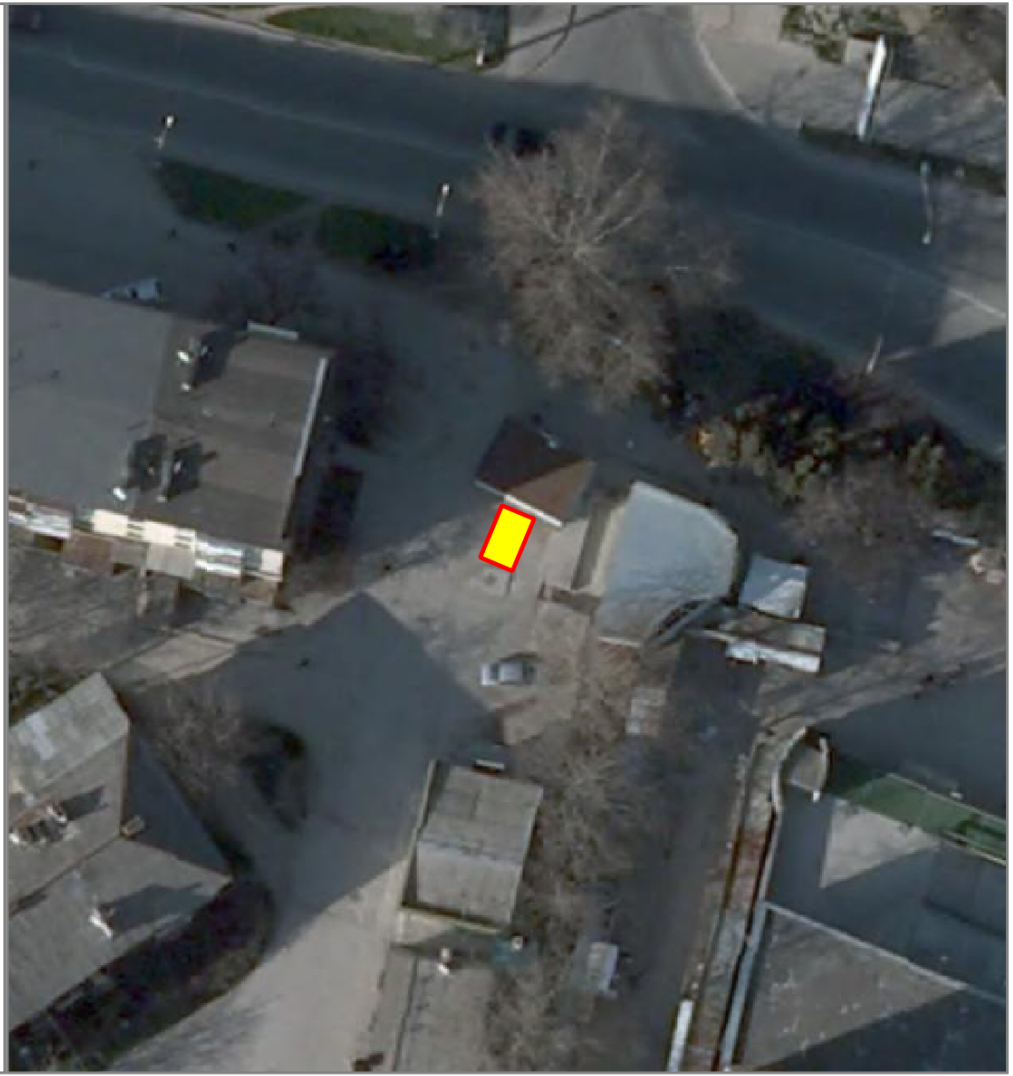

НТО 2020-2025 гг.

№ места НТО:	221
Населенный пункт:	
ВМО Севастополя:	Гагаринский муниципальный округ
Улица:	пр-т Гагарина
Дом:	11а
Примечания по размещению НТО:	
Тип НТО:	Павильон
Площадь объекта:	30
Специализация НТО:	непродовольственная группа товаров
Период размещения НТО:	круглогодично

Координаты (СК-63 зона X4):

X	Y
4378390.87	4931847.01



НТО 2020-2025 гг.

№ места НТО:	222
Населенный пункт:	
ВМО Севастополя:	Гагаринский муниципальный округ
Улица:	пр-т Гагарина
Дом:	38
Примечания по размещению НТО:	в районе конечной остановки общественного транспорта
Тип НТО:	Киоск
Площадь объекта:	6
Специализация НТО:	печатная продукция
Период размещения НТО:	круглогодично

Координаты (СК-63 зона X4):

X	Y
4377861.24	4932046.41

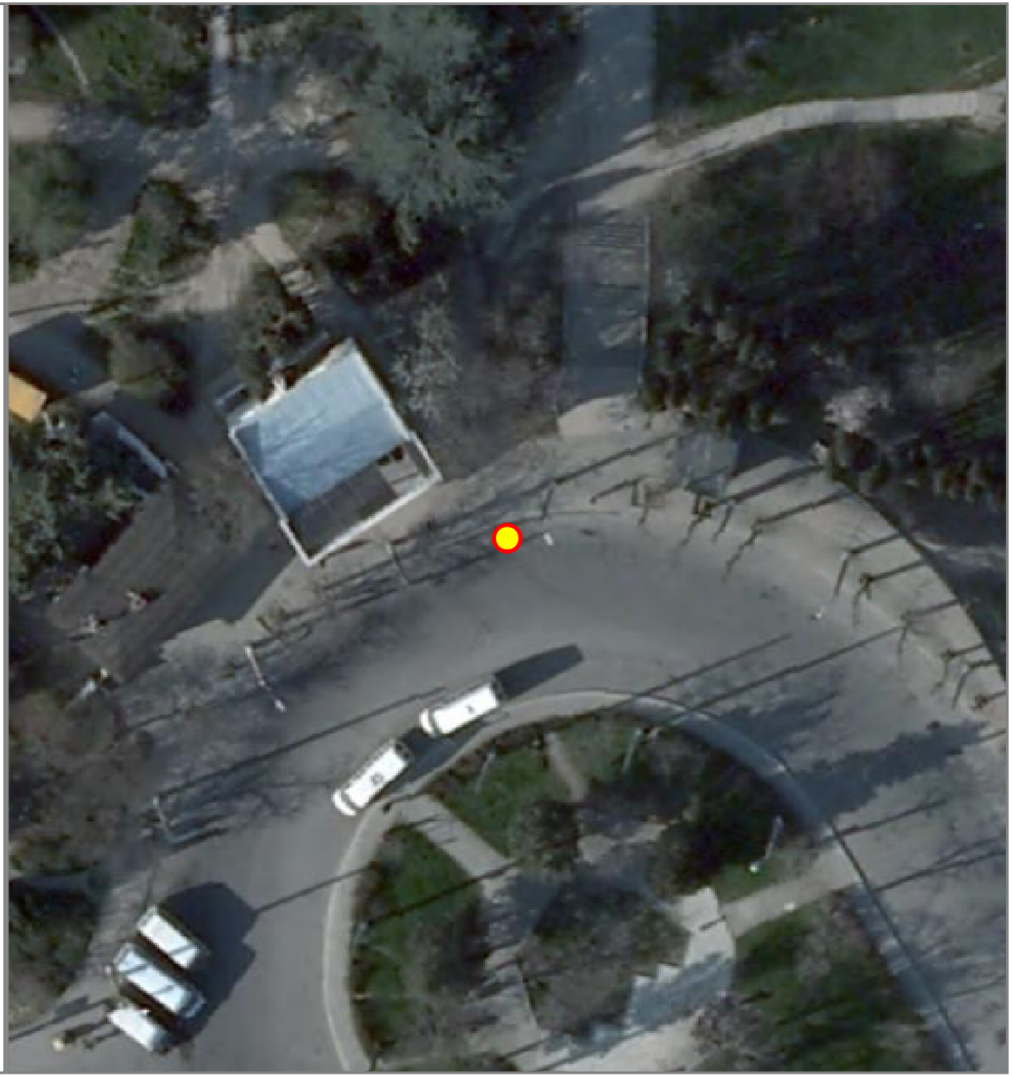

НТО 2020-2025 гг.

№ места НТО:	223
Населенный пункт:	
ВМО Севастополя:	Гагаринский муниципальный округ
Улица:	ул. Вакуленчука
Дом:	2
Примечания по размещению НТО:	
Тип НТО:	Киоск
Площадь объекта:	6
Специализация НТО:	печатная продукция
Период размещения НТО:	круглогодично

Координаты (СК-63 зона X4):

X	Y
4378610.16	4931545.17



НТО 2020-2025 гг.

№ места НТО:	224
Населенный пункт:	
ВМО Севастополя:	Гагаринский муниципальный округ
Улица:	ул. Вакуленчука
Дом:	5
Примечания по размещению НТО:	-
Тип НТО:	Автолавка
Площадь объекта:	3
Специализация НТО:	продовольственная группа товаров (хлеб, хлебобулочные изделия)
Период размещения НТО:	круглогодично

Координаты (СК-63 зона X4):

X	Y
4378664.96	4931488.09



НТО 2020-2025 гг.

№ места НТО:	225
Населенный пункт:	
ВМО Севастополя:	Гагаринский муниципальный округ
Улица:	пр-т Гагарина
Дом:	-
Примечания по размещению НТО:	в районе остановки общественного транспорта (в центр)
Тип НТО:	Киоск
Площадь объекта:	6
Специализация НТО:	печатная продукция
Период размещения НТО:	круглогодично

Координаты (СК-63 зона X4):

X	Y
4378853.45	4931769.09

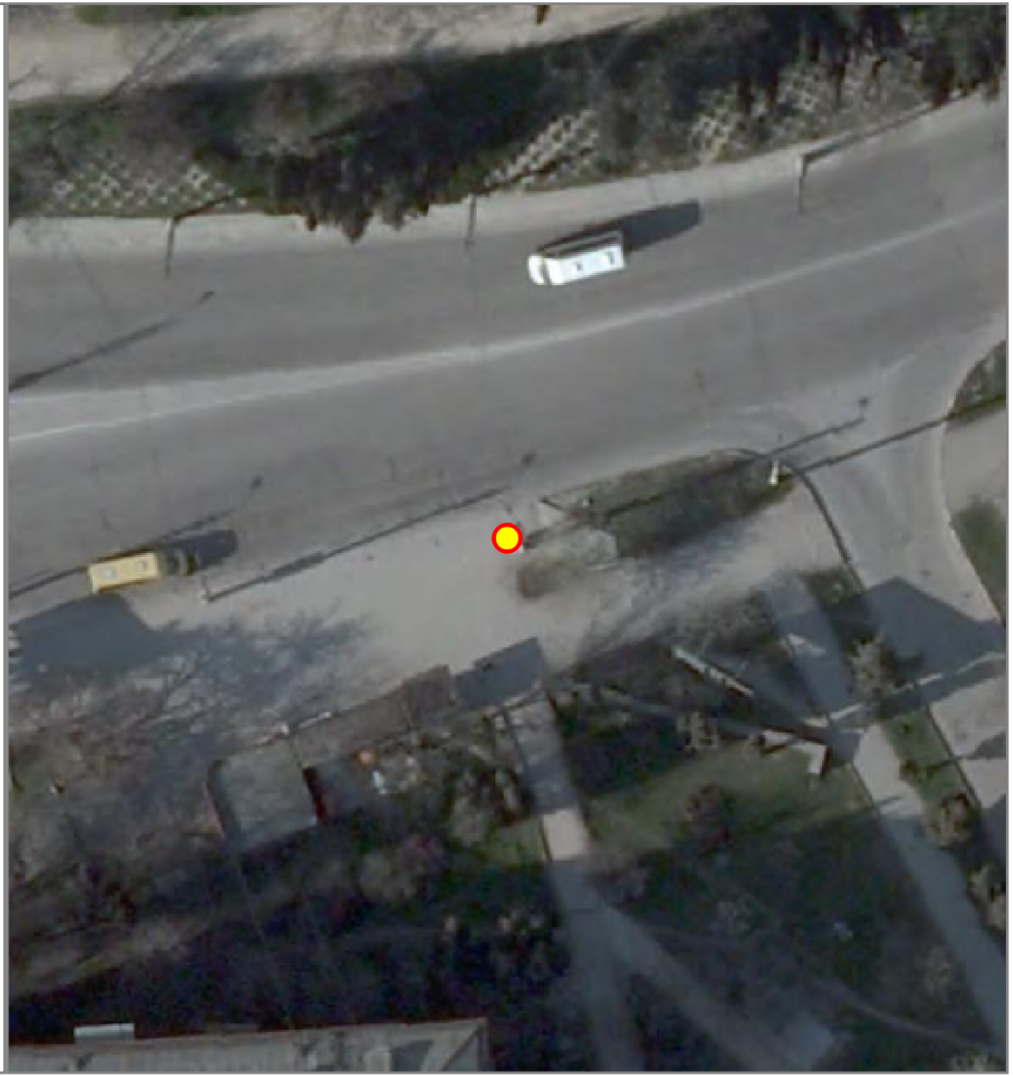

НТО 2020-2025 гг.

№ места НТО:	226*
Населенный пункт:	
ВМО Севастополя:	Гагаринский муниципальный округ
Улица:	Вакуленчука
Дом:	10
Примечания по размещению НТО:	
Тип НТО:	Киоск
Площадь объекта:	5
Специализация НТО:	бытовые услуги
Период размещения НТО:	круглогодично

Координаты (СК-63 зона X4):

X	Y
4378527.24	4931515.93



НТО 2020-2025 гг.

№ места НТО:	227
Населенный пункт:	
ВМО Севастополя:	Гагаринский муниципальный округ
Улица:	ул. Лизы Чайкиной
Дом:	78
Примечания по размещению НТО:	
Тип НТО:	Павильон
Площадь объекта:	19
Специализация НТО:	продовольственная группа товаров (хлеб, хлебобулочные изделия)
Период размещения НТО:	круглогодично

Координаты (СК-63 зона X4):

X	Y
4377959.75	4930737.98
4377962.33	4930742.14
4377965.50	4930740.18
4377962.93	4930736.02
4377959.75	4930737.98



НТО 2020-2025 гг.

№ места НТО:	228*
Населенный пункт:	
ВМО Севастополя:	Гагаринский муниципальный округ
Улица:	Вакуленчука
Дом:	35
Примечания по размещению НТО:	
Тип НТО:	Павильон
Площадь объекта:	50
Специализация НТО:	услуги общественного питания
Период размещения НТО:	круглогодично

Координаты (СК-63 зона X4):

X	Y
4377883.42	4930499.62

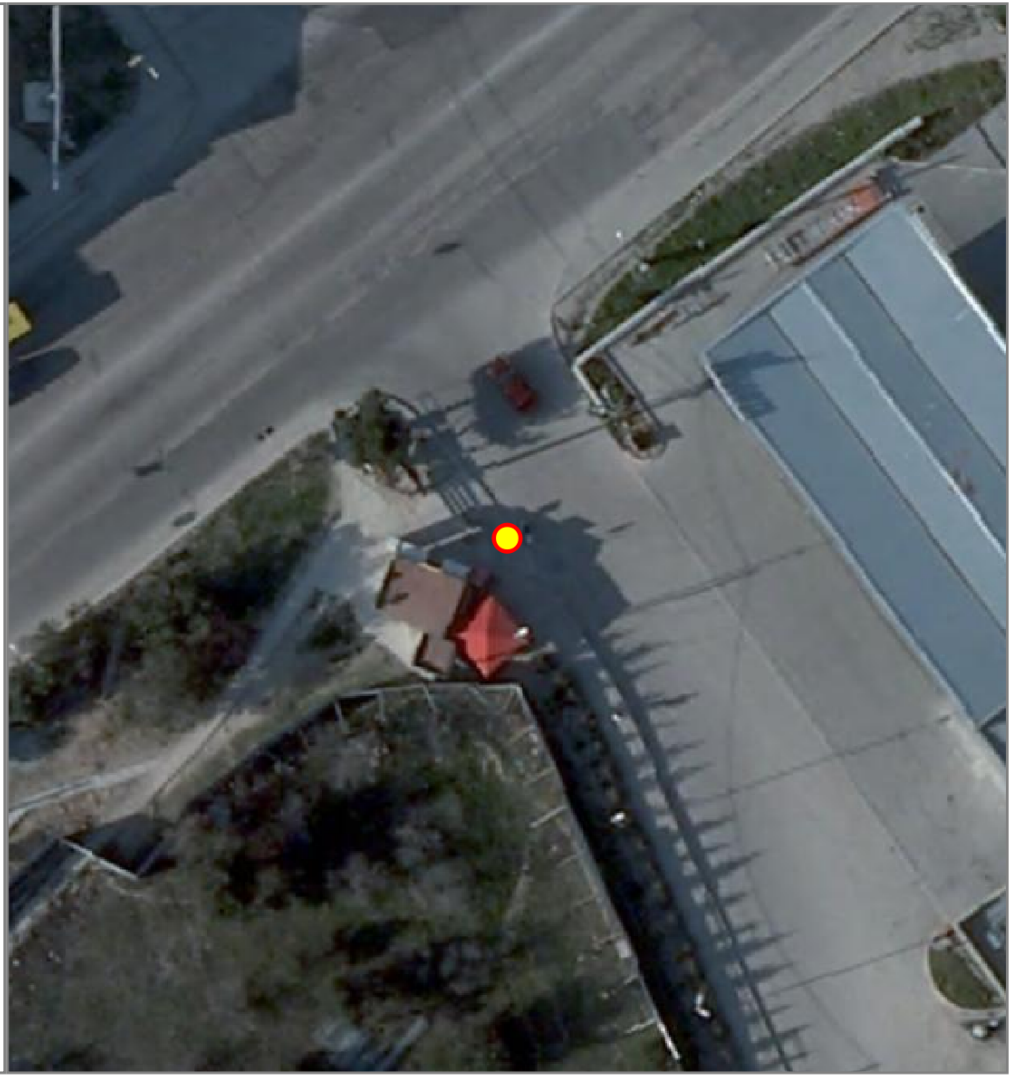

НТО 2020-2025 гг.

№ места НТО:	229
Населенный пункт:	
ВМО Севастополя:	Гагаринский муниципальный округ
Улица:	ул. Вакуленчука
Дом:	35А
Примечания по размещению НТО:	
Тип НТО:	Открытая площадка
Площадь объекта:	17.5
Специализация НТО:	услуги общественного питания на открытых площадках
Период размещения НТО:	круглогодично

Координаты (СК-63 зона X4):

X	Y
4378008.28	4930552.48
4378009.26	4930550.08
4378010.16	4930547.88
4378006.95	4930546.49
4378005.06	4930551.12
4378008.28	4930552.48



НТО 2020-2025 гг.

№ места НТО:	230*
Населенный пункт:	
ВМО Севастополя:	Гагаринский муниципальный округ
Улица:	ул. Вакуленчука
Дом:	39
Примечания по размещению НТО:	
Тип НТО:	Киоск
Площадь объекта:	20
Специализация НТО:	продовольственная группа товаров
Период размещения НТО:	круглогодично

Координаты (СК-63 зона X4):

X	Y
4377875.33	4930498.41
4377880.09	4930496.69
4377878.73	4930492.92
4377873.96	4930494.64
4377875.33	4930498.41



НТО 2020-2025 гг.

№ места НТО:	231
Населенный пункт:	
ВМО Севастополя:	Гагаринский муниципальный округ
Улица:	пр-т Октябрьской Революции
Дом:	46
Примечания по размещению НТО:	
Тип НТО:	Киоск
Площадь объекта:	6
Специализация НТО:	печатная продукция
Период размещения НТО:	круглогодично

Координаты (СК-63 зона X4):

X	Y
4376459.05	4930665.54
4376460.29	4930667.19
4376462.77	4930665.31
4376461.53	4930663.66
4376459.05	4930665.54



НТО 2020-2025 гг.

№ места НТО:	232*
Населенный пункт:	
ВМО Севастополя:	Гагаринский муниципальный округ
Улица:	пр-т Октябрьской революции
Дом:	46
Примечания по размещению НТО:	
Тип НТО:	Павильон
Площадь объекта:	12
Специализация НТО:	непродовольственная группа товаров (цветы)
Период размещения НТО:	круглогодично

Координаты (СК-63 зона X4):

X	Y
4376463.38	4930665.40
4376465.74	4930663.55
4376463.27	4930660.40
4376460.91	4930662.25
4376463.38	4930665.40



НТО 2020-2025 гг.

№ места НТО:	233
Населенный пункт:	
ВМО Севастополя:	Гагаринский муниципальный округ
Улица:	пр-т Октябрьской революции
Дом:	41
Примечания по размещению НТО:	
Тип НТО:	Киоск
Площадь объекта:	15
Специализация НТО:	продовольственная группа товаров (хлеб, хлебобулочные изделия)
Период размещения НТО:	круглогодично

Координаты (СК-63 зона X4):

X	Y
4376161.49	4931081.70
4376166.47	4931083.58
4376167.48	4931080.89
4376162.41	4931079.06
4376161.49	4931081.70



НТО 2020-2025 гг.

№ места НТО:	234*
Населенный пункт:	
ВМО Севастополя:	Гагаринский муниципальный округ
Улица:	пр-т Октябрьской Революции
Дом:	41
Примечания по размещению НТО:	
Тип НТО:	Павильон
Площадь объекта:	16
Специализация НТО:	непродовольственная группа товаров
Период размещения НТО:	круглогодично

Координаты (СК-63 зона X4):

X	Y
4376168.50	4931083.63

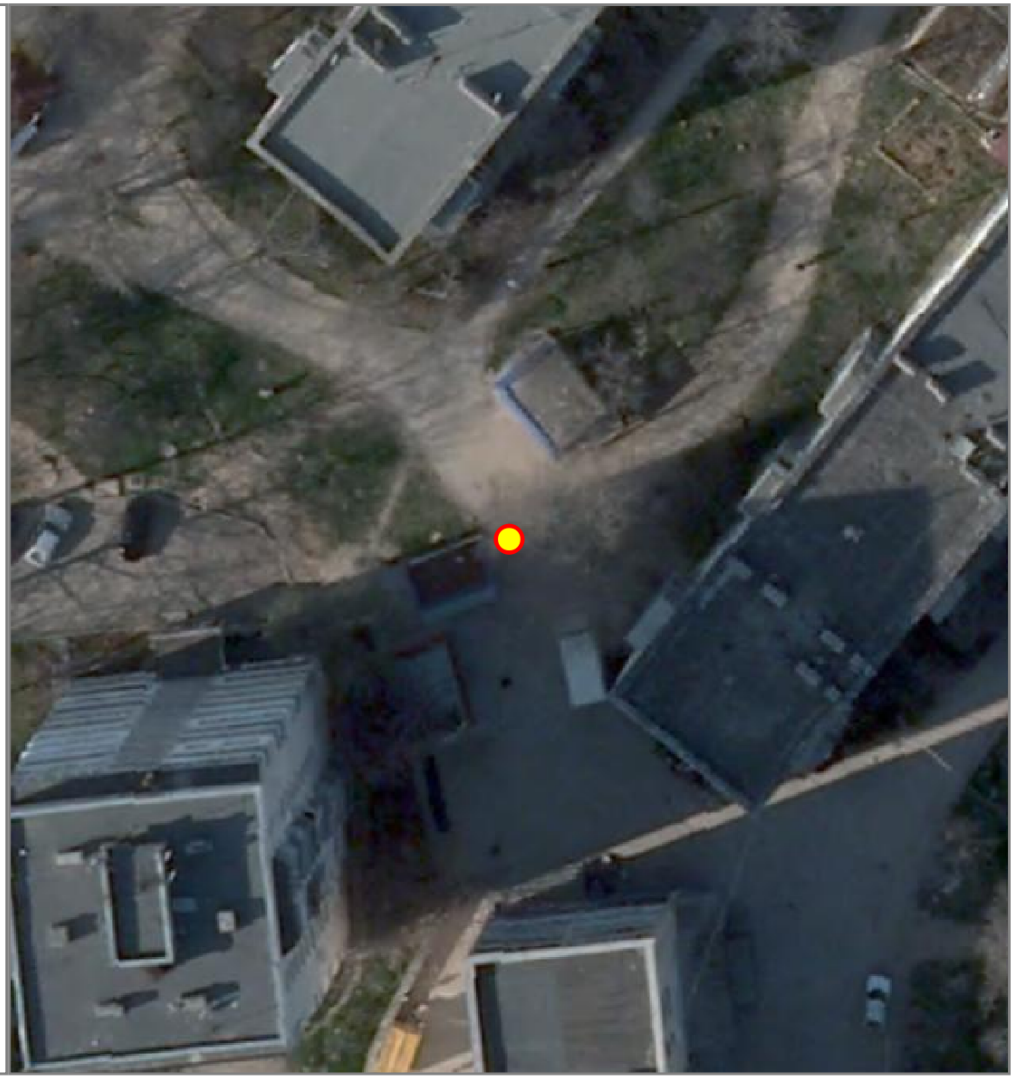

НТО 2020-2025 гг.

№ места НТО:	235*
Населенный пункт:	
ВМО Севастополя:	Гагаринский муниципальный округ
Улица:	пр-т Октябрьской революции
Дом:	41
Примечания по размещению НТО:	
Тип НТО:	Павильон
Площадь объекта:	25
Специализация НТО:	продовольственная группа товаров
Период размещения НТО:	круглогодично

Координаты (СК-63 зона X4):

X	Y
4376164.68	4931077.29
4376166.14	4931071.95
4376161.73	4931070.68
4376160.27	4931076.02
4376164.68	4931077.29



НТО 2020-2025 гг.

№ места НТО:	236*
Населенный пункт:	
ВМО Севастополя:	Гагаринский муниципальный округ
Улица:	пр-т Октябрьской революции
Дом:	41
Примечания по размещению НТО:	
Тип НТО:	Павильон
Площадь объекта:	24
Специализация НТО:	продовольственная группа товаров
Период размещения НТО:	круглогодично

Координаты (СК-63 зона X4):

X	Y
4376131.19	4931112.94
4376134.35	4931116.55
4376138.15	4931113.22
4376134.99	4931109.61
4376131.19	4931112.94



НТО 2020-2025 гг.

№ места НТО:	237*
Населенный пункт:	
ВМО Севастополя:	Гагаринский муниципальный округ
Улица:	пр-т Октябрьской Революции
Дом:	43
Примечания по размещению НТО:	
Тип НТО:	Павильон
Площадь объекта:	19
Специализация НТО:	непродовольственная группа товаров
Период размещения НТО:	круглогодично

Координаты (СК-63 зона X4):

X	Y
4376178.43	4930970.47



НТО 2020-2025 гг.

№ места НТО:	238*
Населенный пункт:	
ВМО Севастополя:	Гагаринский муниципальный округ
Улица:	пр-т Октябрьской революции
Дом:	39
Примечания по размещению НТО:	
Тип НТО:	Павильон
Площадь объекта:	20
Специализация НТО:	непродовольственная группа товаров
Период размещения НТО:	круглогодично

Координаты (СК-63 зона X4):

X	Y
4376168.55	4931094.64
4376171.36	4931096.96
4376174.91	4931092.68
4376172.10	4931090.36
4376168.55	4931094.64



НТО 2020-2025 гг.

№ места НТО:	239
Населенный пункт:	
ВМО Севастополя:	Гагаринский муниципальный округ
Улица:	пр-т Октябрьской Революции
Дом:	43
Примечания по размещению НТО:	
Тип НТО:	Киоск
Площадь объекта:	8
Специализация НТО:	печатная продукция
Период размещения НТО:	круглогодично

Координаты (СК-63 зона X4):

X	Y
4376175.37	4930972.61

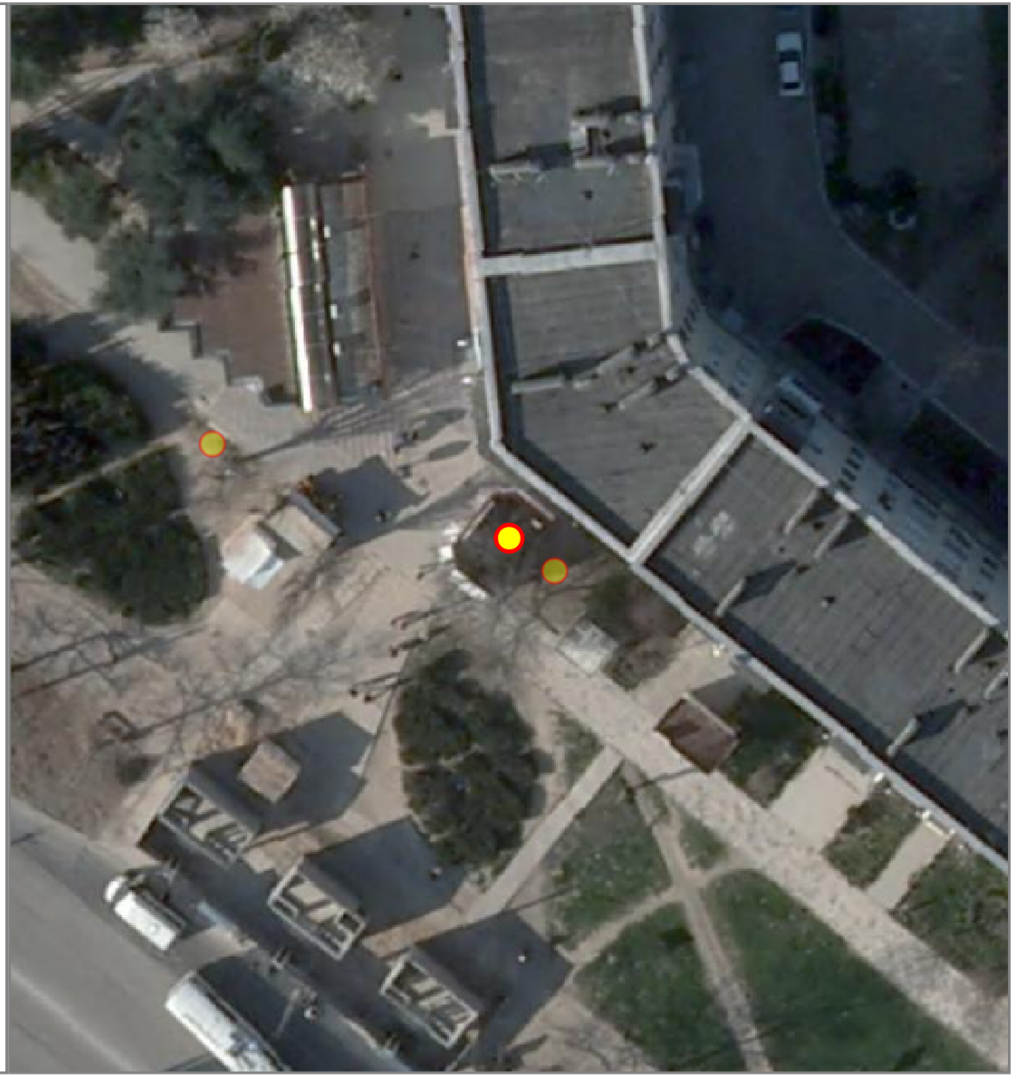

НТО 2020-2025 гг.

№ места НТО:	240*
Населенный пункт:	
ВМО Севастополя:	Гагаринский муниципальный округ
Улица:	пр-т Октябрьской революции
Дом:	43
Примечания по размещению НТО:	
Тип НТО:	Павильон
Площадь объекта:	15
Специализация НТО:	бытовые услуги
Период размещения НТО:	круглогодично

Координаты (СК-63 зона X4):

X	Y
4376180.34	4930968.85
4376184.24	4930965.66
4376182.41	4930963.27
4376178.46	4930966.61
4376180.34	4930968.85



НТО 2020-2025 гг.

№ места НТО:	241*
Населенный пункт:	
ВМО Севастополя:	Гагаринский муниципальный округ
Улица:	пр-т Октябрьской революции
Дом:	43
Примечания по размещению НТО:	
Тип НТО:	Павильон
Площадь объекта:	20
Специализация НТО:	услуги общественного питания
Период размещения НТО:	круглогодично

Координаты (СК-63 зона X4):

X	Y
4376156.06	4930974.81
4376158.67	4930977.91
4376163.09	4930974.23
4376160.50	4930971.09
4376156.06	4930974.81



НТО 2020-2025 гг.

№ места НТО:	242
Населенный пункт:	
ВМО Севастополя:	Гагаринский муниципальный округ
Улица:	пр-т Октябрьской революции
Дом:	43
Примечания по размещению НТО:	
Тип НТО:	Киоск
Площадь объекта:	6.5
Специализация НТО:	печатная продукция
Период размещения НТО:	круглогодично

Координаты (СК-63 зона X4):

X	Y
4376157.93	4930972.76
4376160.33	4930970.95
4376159.13	4930969.36
4376156.72	4930971.16
4376157.93	4930972.76



НТО 2020-2025 гг.

№ места НТО:	243*
Населенный пункт:	
ВМО Севастополя:	Гагаринский муниципальный округ
Улица:	пр-т Октябрьской революции
Дом:	43
Примечания по размещению НТО:	
Тип НТО:	Павильон
Площадь объекта:	24
Специализация НТО:	продовольственная группа товаров
Период размещения НТО:	круглогодично

Координаты (СК-63 зона X4):

X	Y
4376151.20	4930968.42
4376153.61	4930971.60
4376158.40	4930967.97
4376155.97	4930964.77
4376151.20	4930968.42



НТО 2020-2025 гг.

№ места НТО:	244
Населенный пункт:	
ВМО Севастополя:	Гагаринский муниципальный округ
Улица:	ул. Александра Маринеско
Дом:	21
Примечания по размещению НТО:	
Тип НТО:	Открытая площадка
Площадь объекта:	16
Специализация НТО:	услуги общественного питания на открытых площадках
Период размещения НТО:	круглогодично

Координаты (СК-63 зона X4):

X	Y
4376414.39	4928899.60
4376414.54	4928903.60
4376418.54	4928903.40
4376418.39	4928899.40
4376414.39	4928899.60



НТО 2020-2025 гг.

№ места НТО:	245*
Населенный пункт:	
ВМО Севастополя:	Гагаринский муниципальный округ
Улица:	пр-т Октябрьской революции
Дом:	43
Примечания по размещению НТО:	
Тип НТО:	Павильон
Площадь объекта:	16
Специализация НТО:	продовольственная группа товаров (молоко, молочная продукция)
Период размещения НТО:	круглогодично

Координаты (СК-63 зона X4):

X	Y
4376149.98	4930964.25
4376151.90	4930967.30
4376155.75	4930964.88
4376153.83	4930961.83
4376149.98	4930964.25



НТО 2020-2025 гг.

№ места НТО:	246*
Населенный пункт:	
ВМО Севастополя:	Гагаринский муниципальный округ
Улица:	пр-т Октябрьской революции
Дом:	44
Примечания по размещению НТО:	
Тип НТО:	Киоск
Площадь объекта:	12
Специализация НТО:	смешанная (продовольственная и непродовольственная) группа товаров
Период размещения НТО:	круглогодично

Координаты (СК-63 зона X4):

X	Y
4376418.00	4930702.69
4376414.90	4930705.30
4376416.84	4930707.61
4376419.95	4930705.00
4376418.00	4930702.69



НТО 2020-2025 гг.

№ места НТО:	247*
Населенный пункт:	
ВМО Севастополя:	Гагаринский муниципальный округ
Улица:	пр-т Октябрьской революции
Дом:	40
Примечания по размещению НТО:	
Тип НТО:	Киоск
Площадь объекта:	15
Специализация НТО:	продовольственная группа товаров
Период размещения НТО:	круглогодично

Координаты (СК-63 зона X4):

X	Y
4376405.91	4930712.58
4376409.82	4930709.41
4376411.67	4930711.69
4376407.77	4930714.86
4376405.91	4930712.58



НТО 2020-2025 гг.

№ места НТО:	248*
Населенный пункт:	
ВМО Севастополя:	Гагаринский муниципальный округ
Улица:	пр-т Октябрьской революции
Дом:	22
Примечания по размещению НТО:	
Тип НТО:	Павильон
Площадь объекта:	29
Специализация НТО:	продовольственная группа товаров
Период размещения НТО:	круглогодично

Координаты (СК-63 зона X4):

X	Y
4375875.41	4930858.99
4375872.17	4930861.77
4375876.54	4930866.94
4375879.41	4930864.25
4375875.41	4930858.99



НТО 2020-2025 гг.

№ места НТО:	249*
Населенный пункт:	
ВМО Севастополя:	Гагаринский муниципальный округ
Улица:	пр-т Октябрьской революции
Дом:	22
Примечания по размещению НТО:	
Тип НТО:	Павильон
Площадь объекта:	8
Специализация НТО:	продовольственная группа товаров (молоко, молочная продукция)
Период размещения НТО:	круглогодично

Координаты (СК-63 зона X4):

X	Y
4375893.16	4930885.49
4375894.76	4930884.28
4375892.34	4930881.10
4375890.75	4930882.31
4375893.16	4930885.49



НТО 2020-2025 гг.

№ места НТО:	250*
Населенный пункт:	
ВМО Севастополя:	Гагаринский муниципальный округ
Улица:	пр-т Октябрьской революции
Дом:	22
Примечания по размещению НТО:	
Тип НТО:	Павильон
Площадь объекта:	14
Специализация НТО:	продовольственная группа товаров (молоко, молочная продукция)
Период размещения НТО:	круглогодично

Координаты (СК-63 зона X4):

X	Y
4375876.82	4930867.37
4375878.95	4930869.94
4375882.14	4930867.26
4375880.04	4930864.67
4375876.82	4930867.37



НТО 2020-2025 гг.

№ места НТО:	251*
Населенный пункт:	
ВМО Севастополя:	Гагаринский муниципальный округ
Улица:	пр-т Октябрьской революции
Дом:	22
Примечания по размещению НТО:	
Тип НТО:	Павильон
Площадь объекта:	20
Специализация НТО:	продовольственная группа товаров
Период размещения НТО:	круглогодично

Координаты (СК-63 зона X4):

X	Y
4375874.85	4930858.89
4375872.31	4930860.99
4375868.38	4930856.40
4375871.03	4930854.26
4375874.85	4930858.89



НТО 2020-2025 гг.

№ места НТО:	252*
Населенный пункт:	
ВМО Севастополя:	Гагаринский муниципальный округ
Улица:	пр-т Октябрьской революции
Дом:	22
Примечания по размещению НТО:	
Тип НТО:	Павильон
Площадь объекта:	14
Специализация НТО:	продовольственная группа товаров (молоко, молочная продукция)
Период размещения НТО:	круглогодично

Координаты (СК-63 зона X4):

X	Y
4376272.22	4931275.19
4376268.81	4931271.26
4376266.73	4931273.07
4376270.06	4931277.01
4376272.22	4931275.19



НТО 2020-2025 гг.

№ места НТО:	253*
Населенный пункт:	
ВМО Севастополя:	Гагаринский муниципальный округ
Улица:	пр-т Октябрьской революции
Дом:	22
Примечания по размещению НТО:	
Тип НТО:	Павильон
Площадь объекта:	14
Специализация НТО:	продовольственная группа товаров
Период размещения НТО:	круглогодично

Координаты (СК-63 зона X4):

X	Y
4375888.75	4930875.36
4375885.50	4930878.07
4375887.68	4930880.69
4375890.24	4930878.56
4375890.40	4930877.34
4375888.75	4930875.36



НТО 2020-2025 гг.

№ места НТО:	254
Населенный пункт:	
ВМО Севастополя:	Гагаринский муниципальный округ
Улица:	пр-т Октябрьской революции
Дом:	26
Примечания по размещению НТО:	
Тип НТО:	Павильон
Площадь объекта:	6
Специализация НТО:	продовольственная группа товаров (хлеб, хлебобулочные изделия)
Период размещения НТО:	круглогодично

Координаты (СК-63 зона X4):

X	Y
4376149.23	4930876.17
4376150.54	4930877.70
4376152.82	4930875.25
4376151.52	4930874.23
4376149.23	4930876.17

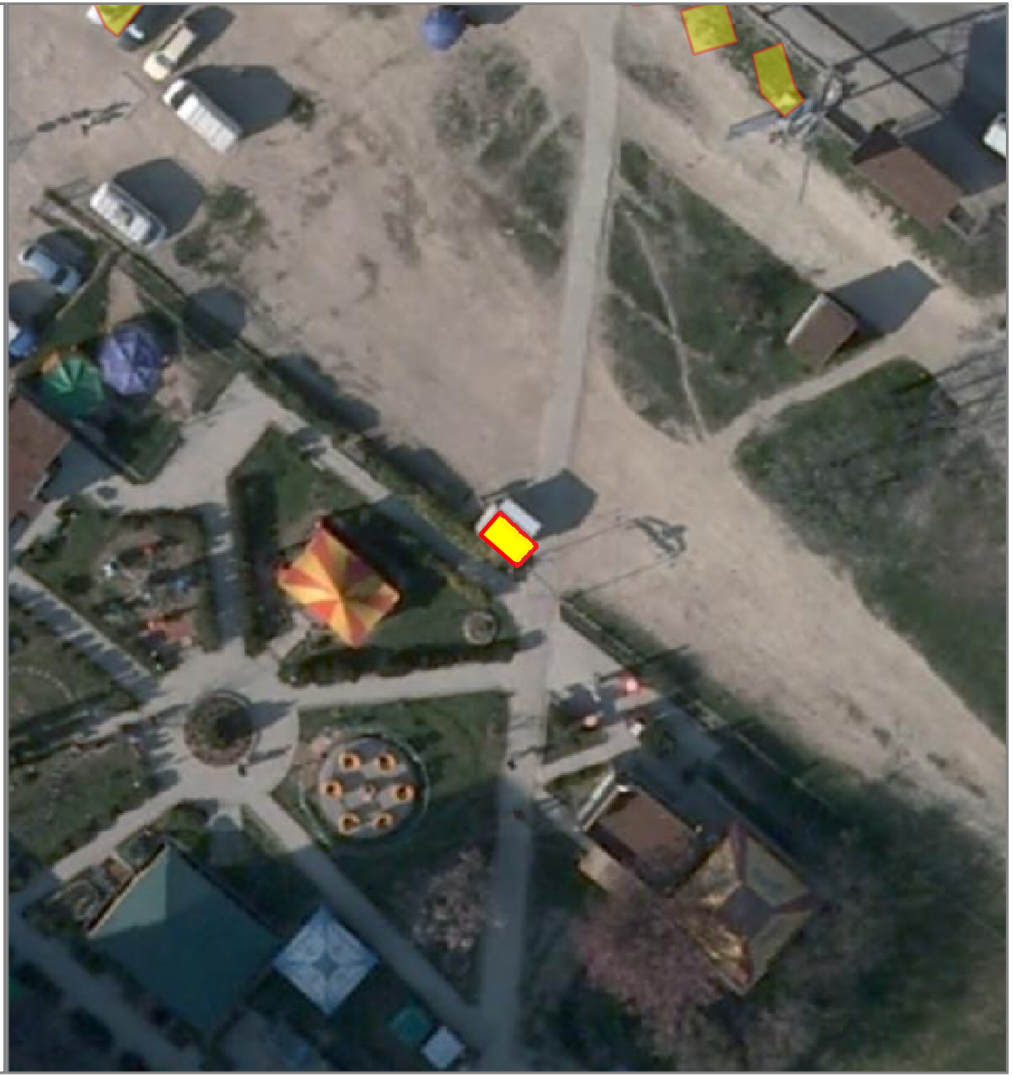

НТО 2020-2025 гг.

№ места НТО:	255*
Населенный пункт:	
ВМО Севастополя:	Гагаринский муниципальный округ
Улица:	пр-т Октябрьской революции
Дом:	32
Примечания по размещению НТО:	
Тип НТО:	Павильон
Площадь объекта:	24
Специализация НТО:	продовольственная группа товаров
Период размещения НТО:	круглогодично

Координаты (СК-63 зона X4):

X	Y
4376149.42	4930919.41
4376152.32	4930923.15
4376156.40	4930919.99
4376153.51	4930916.27
4376149.42	4930919.41



НТО 2020-2025 гг.

№ места НТО:	256*
Населенный пункт:	
ВМО Севастополя:	Гагаринский муниципальный округ
Улица:	пр-т Октябрьской революции
Дом:	32
Примечания по размещению НТО:	
Тип НТО:	Павильон
Площадь объекта:	24
Специализация НТО:	продовольственная группа товаров
Период размещения НТО:	круглогодично

Координаты (СК-63 зона X4):

X	Y
4376148.01	4930926.37
4376152.11	4930923.21
4376149.21	4930919.49
4376145.13	4930922.63
4376148.01	4930926.37



НТО 2020-2025 гг.

№ места НТО:	257*
Населенный пункт:	
ВМО Севастополя:	Гагаринский муниципальный округ
Улица:	пр-т Октябрьской революции
Дом:	32
Примечания по размещению НТО:	
Тип НТО:	Павильон
Площадь объекта:	23.5
Специализация НТО:	непродовольственная группа товаров
Период размещения НТО:	круглогодично

Координаты (СК-63 зона X4):

X	Y
4376141.03	4930925.87
4376145.09	4930922.77
4376147.88	4930926.42
4376143.83	4930929.52
4376141.03	4930925.87



НТО 2020-2025 гг.

№ места НТО:	258*
Населенный пункт:	
ВМО Севастополя:	Гагаринский муниципальный округ
Улица:	пр-т Октябрьской революции
Дом:	32
Примечания по размещению НТО:	
Тип НТО:	Павильон
Площадь объекта:	9
Специализация НТО:	продовольственная группа товаров
Период размещения НТО:	круглогодично

Координаты (СК-63 зона X4):

X	Y
4376167.03	4930908.34
4376168.95	4930909.11
4376169.87	4930906.21
4376170.49	4930905.30
4376169.19	4930904.23
4376167.61	4930905.75
4376167.03	4930908.34



НТО 2020-2025 гг.

№ места НТО:	259*
Населенный пункт:	
ВМО Севастополя:	Гагаринский муниципальный округ
Улица:	пр-т Октябрьской революции
Дом:	32
Примечания по размещению НТО:	
Тип НТО:	Павильон
Площадь объекта:	9
Специализация НТО:	продовольственная группа товаров
Период размещения НТО:	круглогодично

Координаты (СК-63 зона X4):

X	Y
4376162.21	4930911.15
4376165.08	4930912.04
4376165.97	4930909.18
4376163.10	4930908.29
4376162.21	4930911.15



НТО 2020-2025 гг.

№ места НТО:	260*
Населенный пункт:	
ВМО Севастополя:	Гагаринский муниципальный округ
Улица:	пр-т Октябрьской революции
Дом:	32
Примечания по размещению НТО:	
Тип НТО:	Павильон
Площадь объекта:	9
Специализация НТО:	продовольственная группа товаров
Период размещения НТО:	круглогодично

Координаты (СК-63 зона X4):

X	Y
4376158.76	4930914.50
4376161.75	4930914.74
4376161.99	4930911.75
4376159.00	4930911.51
4376158.76	4930914.50



НТО 2020-2025 гг.

№ места НТО:	261*
Населенный пункт:	
ВМО Севастополя:	Гагаринский муниципальный округ
Улица:	пр-т Октябрьской революции
Дом:	32
Примечания по размещению НТО:	
Тип НТО:	Павильон
Площадь объекта:	36
Специализация НТО:	непродовольственная группа товаров
Период размещения НТО:	круглогодично

Координаты (СК-63 зона X4):

X	Y
4376130.34	4930939.72
4376136.50	4930934.98
4376133.68	4930931.31
4376127.52	4930936.05
4376130.34	4930939.72



НТО 2020-2025 гг.

№ места НТО:	262*
Населенный пункт:	
ВМО Севастополя:	Гагаринский муниципальный округ
Улица:	пр-т Октябрьской Революции
Дом:	32
Примечания по размещению НТО:	
Тип НТО:	Павильон
Площадь объекта:	24
Специализация НТО:	продовольственная группа товаров
Период размещения НТО:	круглогодично

Координаты (СК-63 зона X4):

X	Y
4376128.29	4930941.01

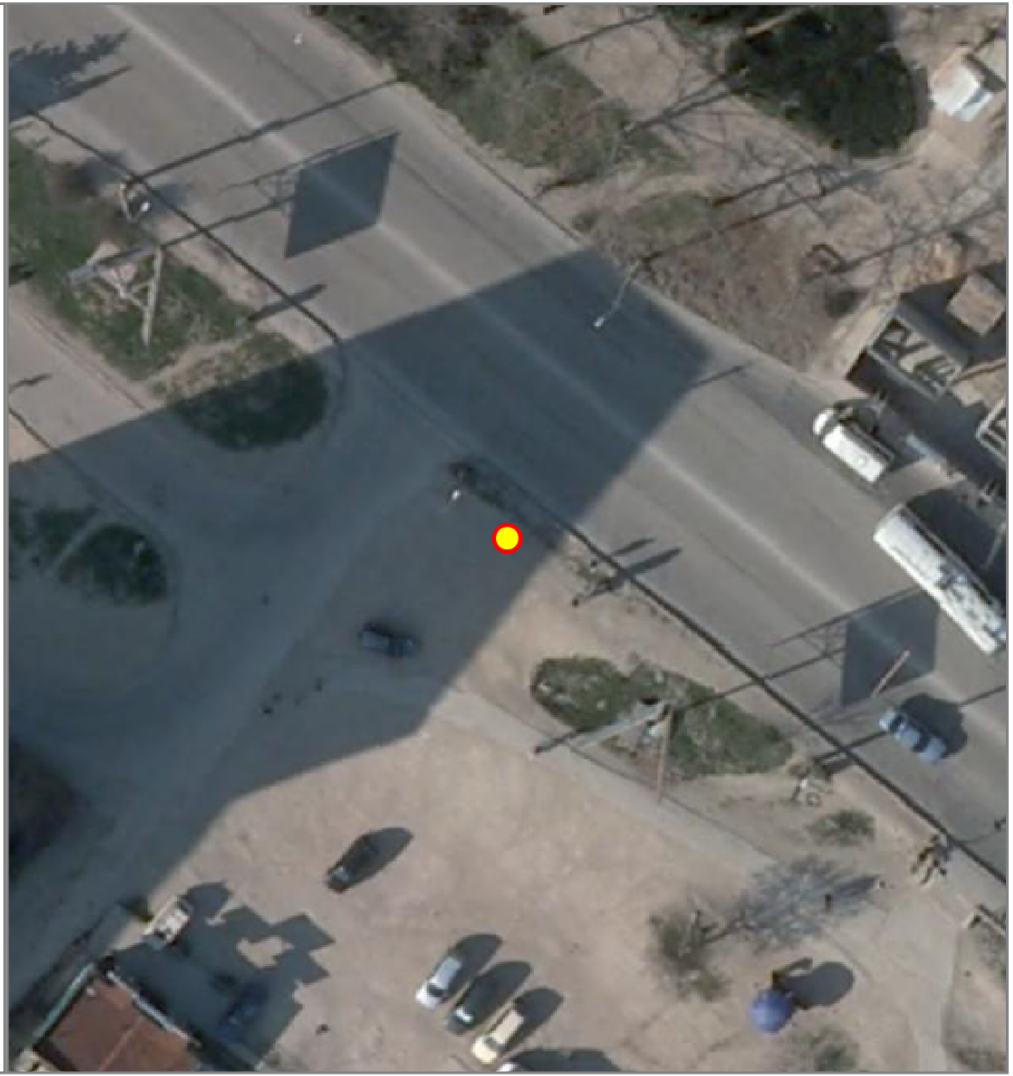

НТО 2020-2025 гг.

№ места НТО:	263*
Населенный пункт:	
ВМО Севастополя:	Гагаринский муниципальный округ
Улица:	пр-т Октябрьской революции
Дом:	32
Примечания по размещению НТО:	
Тип НТО:	Павильон
Площадь объекта:	23.9
Специализация НТО:	продовольственная группа товаров
Период размещения НТО:	круглогодично

Координаты (СК-63 зона X4):

X	Y
4376148.24	4930926.38
4376152.28	4930923.18
4376149.39	4930919.56
4376145.36	4930922.75
4376148.24	4930926.38



НТО 2020-2025 гг.

№ места НТО:	264*
Населенный пункт:	
ВМО Севастополя:	Гагаринский муниципальный округ
Улица:	пр-т Октябрьской революции
Дом:	40
Примечания по размещению НТО:	
Тип НТО:	Павильон
Площадь объекта:	10
Специализация НТО:	бытовые услуги
Период размещения НТО:	круглогодично

Координаты (СК-63 зона X4):

X	Y
4376145.49	4930618.77
4376147.11	4930620.59
4376150.17	4930617.86
4376148.55	4930616.04
4376145.49	4930618.77



НТО 2020-2025 гг.

№ места НТО:	265и
Населенный пункт:	
ВМО Севастополя:	Гагаринский муниципальный округ
Улица:	пр-т Октябрьской революции
Дом:	53
Примечания по размещению НТО:	
Тип НТО:	Павильон
Площадь объекта:	21
Специализация НТО:	продовольственная группа товаров
Период размещения НТО:	круглогодично

Координаты (СК-63 зона X4):

X	Y
4376302.34	4930955.15
4376308.40	4930963.11
4376310.07	4930961.84
4376304.02	4930953.87
4376302.34	4930955.15



НТО 2020-2025 гг.

№ места НТО:	266
Населенный пункт:	
ВМО Севастополя:	Гагаринский муниципальный округ
Улица:	пр-т Октябрьской Революции
Дом:	56
Примечания по размещению НТО:	
Тип НТО:	Киоск
Площадь объекта:	6
Специализация НТО:	печатная продукция
Период размещения НТО:	круглогодично

Координаты (СК-63 зона X4):

X	Y
4376730.55	4930461.47



НТО 2020-2025 гг.

№ места НТО:	267*
Населенный пункт:	
ВМО Севастополя:	Гагаринский муниципальный округ
Улица:	пр-т Октябрьской революции
Дом:	56
Примечания по размещению НТО:	
Тип НТО:	Павильон
Площадь объекта:	65
Специализация НТО:	продовольственная группа товаров
Период размещения НТО:	круглогодично

Координаты (СК-63 зона X4):

X	Y
4376740.00	4930413.88
4376738.91	4930412.49
4376732.68	4930417.52
4376736.92	4930422.53
4376745.24	4930415.77
4376742.18	4930412.12
4376740.00	4930413.88



НТО 2020-2025 гг.

№ места НТО:	268и
Населенный пункт:	
ВМО Севастополя:	Гагаринский муниципальный округ
Улица:	пр-т Октябрьской революции
Дом:	56
Примечания по размещению НТО:	
Тип НТО:	Павильон
Площадь объекта:	30
Специализация НТО:	продовольственная группа товаров
Период размещения НТО:	круглогодично

Координаты (СК-63 зона X4):

X	Y
4376634.45	4930337.56
4376629.84	4930341.29
4376633.00	4930345.21
4376637.62	4930341.47
4376634.45	4930337.56



НТО 2020-2025 гг.

№ места НТО:	269*
Населенный пункт:	
ВМО Севастополя:	Гагаринский муниципальный округ
Улица:	пр-т Октябрьской революции
Дом:	89
Примечания по размещению НТО:	
Тип НТО:	Павильон
Площадь объекта:	15
Специализация НТО:	продовольственная группа товаров
Период размещения НТО:	круглогодично

Координаты (СК-63 зона X4):

X	Y
4376796.72	4930477.03
4376793.90	4930473.78
4376791.71	4930475.68
4376794.53	4930478.93
4376796.72	4930477.03



НТО 2020-2025 гг.

№ места НТО:	270
Населенный пункт:	
ВМО Севастополя:	Гагаринский муниципальный округ
Улица:	ул. Адмирала Юмашева
Дом:	3
Примечания по размещению НТО:	
Тип НТО:	Киоск
Площадь объекта:	19
Специализация НТО:	продовольственная группа товаров (хлеб, хлебобулочные изделия)
Период размещения НТО:	круглогодично

Координаты (СК-63 зона X4):

X	Y
4375001.54	4930600.59
4375003.52	4930600.28
4375002.74	4930595.34
4375000.76	4930595.65
4375001.54	4930600.59



НТО 2020-2025 гг.

№ места НТО:	271*
Населенный пункт:	
ВМО Севастополя:	Гагаринский муниципальный округ
Улица:	ул. Адмирала Юмашева
Дом:	15
Примечания по размещению НТО:	
Тип НТО:	Павильон
Площадь объекта:	30
Специализация НТО:	продовольственная группа товаров
Период размещения НТО:	круглогодично

Координаты (СК-63 зона X4):

X	Y
4376536.13	4931079.22
4376542.04	4931075.22
4376539.76	4931071.70
4376533.76	4931075.66
4376536.13	4931079.22



НТО 2020-2025 гг.

№ места НТО:	272*
Населенный пункт:	
ВМО Севастополя:	Гагаринский муниципальный округ
Улица:	ул. Адмирала Юмашева
Дом:	15
Примечания по размещению НТО:	
Тип НТО:	Киоск
Площадь объекта:	10
Специализация НТО:	продовольственная группа товаров
Период размещения НТО:	круглогодично

Координаты (СК-63 зона X4):

X	Y
4376546.40	4931073.54
4376549.49	4931071.54
4376548.05	4931069.21
4376544.87	4931071.17
4376546.40	4931073.54



НТО 2020-2025 гг.

№ места НТО:	273
Населенный пункт:	
ВМО Севастополя:	Гагаринский муниципальный округ
Улица:	ул. Адмирала Юмашева
Дом:	25
Примечания по размещению НТО:	
Тип НТО:	Киоск
Площадь объекта:	6
Специализация НТО:	продовольственная группа товаров (хлеб, хлебобулочные изделия)
Период размещения НТО:	круглогодично

Координаты (СК-63 зона X4):

X	Y
4376719.46	4930937.84
4376717.95	4930939.09
4376719.92	4930941.37
4376721.40	4930940.12
4376719.46	4930937.84



НТО 2020-2025 гг.

№ места НТО:	274*
Населенный пункт:	
ВМО Севастополя:	Гагаринский муниципальный округ
Улица:	ул. Адмирала Юмашева
Дом:	24
Примечания по размещению НТО:	
Тип НТО:	Павильон
Площадь объекта:	25
Специализация НТО:	продовольственная группа товаров
Период размещения НТО:	круглогодично

Координаты (СК-63 зона X4):

X	Y
4376671.03	4930964.24
4376672.18	4930959.38
4376667.38	4930958.11
4376666.14	4930962.95
4376671.03	4930964.24



НТО 2020-2025 гг.

№ места НТО:	275*
Населенный пункт:	
ВМО Севастополя:	Гагаринский муниципальный округ
Улица:	ул. Адмирала Фадеева
Дом:	1
Примечания по размещению НТО:	
Тип НТО:	Павильон
Площадь объекта:	10
Специализация НТО:	непродовольственная группа товаров
Период размещения НТО:	круглогодично

Координаты (СК-63 зона X4):

X	Y
4376253.29	4931485.27
4376253.05	4931487.76
4376257.03	4931488.20
4376257.27	4931485.71
4376253.29	4931485.27



НТО 2020-2025 гг.

№ места НТО:	276*
Населенный пункт:	
ВМО Севастополя:	Гагаринский муниципальный округ
Улица:	ул. Адмирала Фадеева
Дом:	1
Примечания по размещению НТО:	
Тип НТО:	Павильон
Площадь объекта:	17
Специализация НТО:	услуги общественного питания
Период размещения НТО:	круглогодично

Координаты (СК-63 зона X4):

X	Y
4376253.40	4931485.01
4376256.48	4931485.34
4376256.94	4931481.29
4376253.86	4931480.94
4376253.40	4931485.01



НТО 2020-2025 гг.

№ места НТО:	277
Населенный пункт:	
ВМО Севастополя:	Гагаринский муниципальный округ
Улица:	ул. Адмирала Фадеева
Дом:	48
Примечания по размещению НТО:	
Тип НТО:	Открытая площадка
Площадь объекта:	50
Специализация НТО:	услуги общественного питания на открытых площадках
Период размещения НТО:	круглогодично

Координаты (СК-63 зона X4):

X	Y
4376278.91	4931564.14
4376282.88	4931564.62
4376284.36	4931552.30
4376280.39	4931551.83
4376278.91	4931564.14



НТО 2020-2025 гг.

№ места НТО:	278*
Населенный пункт:	
ВМО Севастополя:	Гагаринский муниципальный округ
Улица:	ул. Колобова
Дом:	19
Примечания по размещению НТО:	
Тип НТО:	Павильон
Площадь объекта:	30
Специализация НТО:	продовольственная группа товаров
Период размещения НТО:	круглогодично

Координаты (СК-63 зона X4):

X	Y
4376269.55	4930102.42
4376266.44	4930104.94
4376271.13	4930110.73
4376274.24	4930108.21
4376269.55	4930102.42



НТО 2020-2025 гг.

№ места НТО:	279*
Населенный пункт:	
ВМО Севастополя:	Гагаринский муниципальный округ
Улица:	Колобова
Дом:	19
Примечания по размещению НТО:	
Тип НТО:	Павильон
Площадь объекта:	30
Специализация НТО:	продовольственная группа товаров
Период размещения НТО:	круглогодично

Координаты (СК-63 зона X4):

X	Y
4376220.10	4930273.83

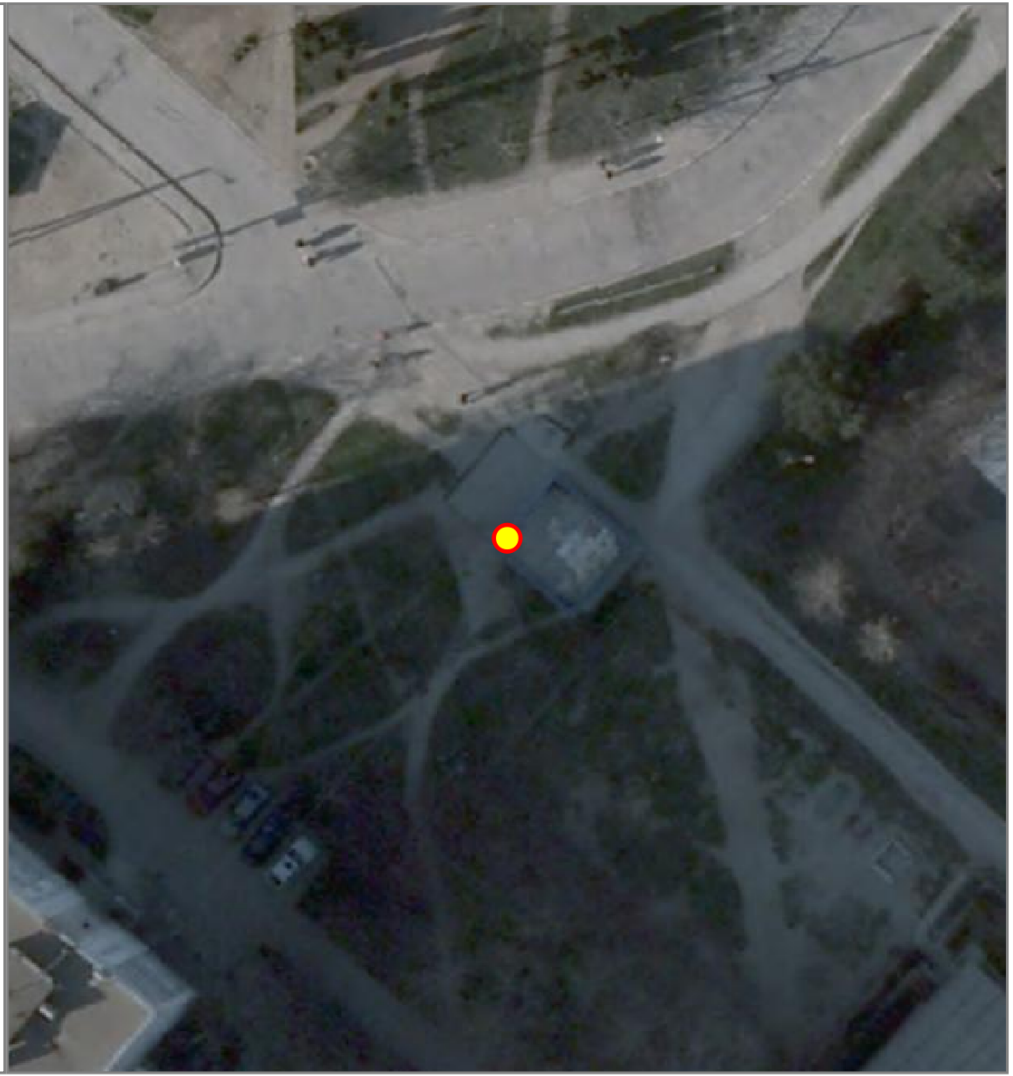

НТО 2020-2025 гг.

№ места НТО:	280*
Населенный пункт:	
ВМО Севастополя:	Гагаринский муниципальный округ
Улица:	Колобова
Дом:	19
Примечания по размещению НТО:	
Тип НТО:	Павильон
Площадь объекта:	46
Специализация НТО:	продовольственная группа товаров
Период размещения НТО:	круглогодично

Координаты (СК-63 зона X4):

X	Y
4376106.25	4930173.14



НТО 2020-2025 гг.

№ места НТО:	281*
Населенный пункт:	
ВМО Севастополя:	Гагаринский муниципальный округ
Улица:	ул. Астана Кесаева
Дом:	5/12
Примечания по размещению НТО:	
Тип НТО:	Павильон
Площадь объекта:	19
Специализация НТО:	продовольственная группа товаров
Период размещения НТО:	круглогодично

Координаты (СК-63 зона X4):

X	Y
4376044.34	4930154.31
4376047.64	4930158.33
4376050.99	4930155.57
4376048.39	4930152.40
4376045.96	4930154.40
4376045.26	4930153.55
4376044.34	4930154.31



НТО 2020-2025 гг.

№ места НТО:	282*
Населенный пункт:	
ВМО Севастополя:	Гагаринский муниципальный округ
Улица:	ул. Тараса Шевченко
Дом:	13
Примечания по размещению НТО:	
Тип НТО:	Павильон
Площадь объекта:	11
Специализация НТО:	бытовые услуги
Период размещения НТО:	круглогодично

Координаты (СК-63 зона X4):

X	Y
4376474.69	4929525.35
4376477.24	4929521.75
4376475.25	4929520.35
4376472.71	4929523.94
4376474.69	4929525.35



НТО 2020-2025 гг.

№ места НТО:	283
Населенный пункт:	
ВМО Севастополя:	Гагаринский муниципальный округ
Улица:	ул. Тараса Шевченко
Дом:	17
Примечания по размещению НТО:	
Тип НТО:	Киоск
Площадь объекта:	6
Специализация НТО:	печатная продукция
Период размещения НТО:	круглогодично

Координаты (СК-63 зона X4):

X	Y
4376530.11	4929432.42
4376530.10	4929433.92
4376531.44	4929434.67
4376532.79	4929433.86
4376532.80	4929432.36
4376531.46	4929431.61
4376530.11	4929432.42



НТО 2020-2025 гг.

№ места НТО:	284*
Населенный пункт:	
ВМО Севастополя:	Гагаринский муниципальный округ
Улица:	ул. Тараса Шевченко
Дом:	17
Примечания по размещению НТО:	
Тип НТО:	Киоск
Площадь объекта:	10
Специализация НТО:	бытовые услуги
Период размещения НТО:	круглогодично

Координаты (СК-63 зона X4):

X	Y
4376573.60	4929439.14
4376571.77	4929441.59
4376574.41	4929443.55
4376576.23	4929441.10
4376573.60	4929439.14



НТО 2020-2025 гг.

№ места НТО:	285*
Населенный пункт:	
ВМО Севастополя:	Гагаринский муниципальный округ
Улица:	Тараса Шевченко
Дом:	29
Примечания по размещению НТО:	
Тип НТО:	Киоск
Площадь объекта:	12
Специализация НТО:	продовольственная группа товаров
Период размещения НТО:	круглогодично

Координаты (СК-63 зона X4):

X	Y
4376380.07	4929062.06

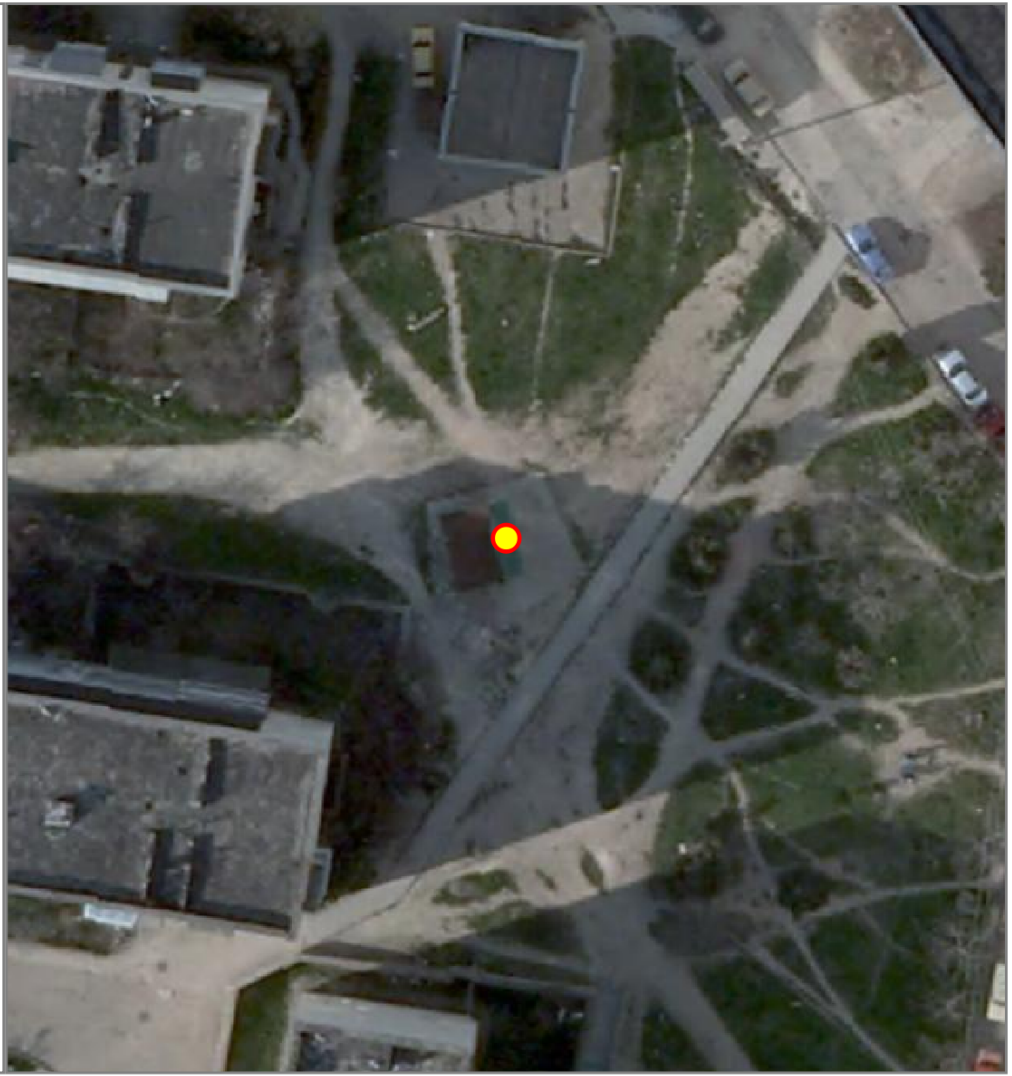

НТО 2020-2025 гг.

№ места НТО:	286*
Населенный пункт:	
ВМО Севастополя:	Гагаринский муниципальный округ
Улица:	Александра Косарева
Дом:	6
Примечания по размещению НТО:	
Тип НТО:	Киоск
Площадь объекта:	21
Специализация НТО:	непродовольственная группа товаров
Период размещения НТО:	круглогодично

Координаты (СК-63 зона X4):

X	Y
4376562.12	4929234.93



НТО 2020-2025 гг.

№ места НТО:	287
Населенный пункт:	
ВМО Севастополя:	Гагаринский муниципальный округ
Улица:	ул. Александра Косарева
Дом:	3
Примечания по размещению НТО:	
Тип НТО:	Киоск
Площадь объекта:	9.6
Специализация НТО:	продовольственная группа товаров (хлеб, хлебобулочные изделия)
Период размещения НТО:	круглогодично

Координаты (СК-63 зона X4):

X	Y
4376542.23	4929318.41
4376544.14	4929319.86
4376546.54	4929316.66
4376544.63	4929315.23
4376542.23	4929318.41



НТО 2020-2025 гг.

№ места НТО:	288*
Населенный пункт:	
ВМО Севастополя:	Гагаринский муниципальный округ
Улица:	ул. Александра Косарева
Дом:	9
Примечания по размещению НТО:	
Тип НТО:	Киоск
Площадь объекта:	20
Специализация НТО:	бытовые услуги
Период размещения НТО:	круглогодично

Координаты (СК-63 зона X4):

X	Y
4376624.52	4929449.08
4376621.24	4929453.12
4376624.23	4929455.51
4376627.50	4929451.46
4376624.52	4929449.08



НТО 2020-2025 гг.

№ места НТО:	289*
Населенный пункт:	
ВМО Севастополя:	Гагаринский муниципальный округ
Улица:	ул. Александра Маринеско
Дом:	6
Примечания по размещению НТО:	
Тип НТО:	Павильон
Площадь объекта:	19
Специализация НТО:	продовольственная группа товаров
Период размещения НТО:	круглогодично

Координаты (СК-63 зона X4):

X	Y
4376727.96	4929036.09
4376731.40	4929038.61
4376734.00	4929035.06
4376730.57	4929032.54
4376727.96	4929036.09



НТО 2020-2025 гг.

№ места НТО:	290*
Населенный пункт:	
ВМО Севастополя:	Гагаринский муниципальный округ
Улица:	пр-т Героев Сталинграда
Дом:	39В
Примечания по размещению НТО:	
Тип НТО:	Открытая площадка
Площадь объекта:	25
Специализация НТО:	услуги общественного питания на открытых площадках
Период размещения НТО:	круглогодично

Координаты (СК-63 зона X4):

X	Y
4375012.15	4930543.90
4375014.80	4930549.40
4375018.90	4930547.35
4375019.34	4930547.24
4375018.57	4930545.42
4375016.64	4930544.00
4375014.28	4930543.35
4375012.15	4930543.90



НТО 2020-2025 гг.

№ места НТО:	291
Населенный пункт:	
ВМО Севастополя:	Гагаринский муниципальный округ
Улица:	пр-т Героев Сталинграда
Дом:	36Б
Примечания по размещению НТО:	
Тип НТО:	Открытая площадка
Площадь объекта:	40
Специализация НТО:	услуги общественного питания на открытых площадках
Период размещения НТО:	круглогодично

Координаты (СК-63 зона X4):

X	Y
4374982.50	4930348.48
4374984.63	4930352.70
4374992.15	4930348.75
4374990.03	4930344.54
4374982.50	4930348.48



НТО 2020-2025 гг.

№ места НТО:	292*
Населенный пункт:	
ВМО Севастополя:	Гагаринский муниципальный округ
Улица:	ул. Пролетарская
Дом:	27
Примечания по размещению НТО:	перекресток ул. Пролетарская и ул. Маршала Крылова
Тип НТО:	Павильон
Площадь объекта:	26
Специализация НТО:	продовольственная группа товаров
Период размещения НТО:	круглогодично

Координаты (СК-63 зона X4):

X	Y
4374648.49	4929453.44
4374651.97	4929454.97
4374654.81	4929448.64
4374651.33	4929447.12
4374648.49	4929453.44



НТО 2020-2025 гг.

№ места НТО:	293*
Населенный пункт:	
ВМО Севастополя:	Гагаринский муниципальный округ
Улица:	ул. Маршала Блюхера
Дом:	22
Примечания по размещению НТО:	
Тип НТО:	Павильон
Площадь объекта:	19
Специализация НТО:	продовольственная группа товаров
Период размещения НТО:	круглогодично

Координаты (СК-63 зона X4):

X	Y
4374675.05	4929913.87
4374671.20	4929912.98
4374670.09	4929917.78
4374673.94	4929918.66
4374675.05	4929913.87



НТО 2020-2025 гг.

№ места НТО:	294
Населенный пункт:	
ВМО Севастополя:	Гагаринский муниципальный округ
Улица:	-
Дом:	-
Примечания по размещению НТО:	в районе СТ "Голубая бухта"
Тип НТО:	Открытая площадка
Площадь объекта:	70
Специализация НТО:	услуги общественного питания на открытых площадках
Период размещения НТО:	с 01.04 по 31.10

Координаты (СК-63 зона X4):

X	Y
4372393.02	4926897.54
4372400.30	4926912.64
4372403.96	4926910.52
4372396.80	4926895.71
4372393.02	4926897.54



НТО 2020-2025 гг.

№ места НТО:	295
Населенный пункт:	
ВМО Севастополя:	Гагаринский муниципальный округ
Улица:	пр-т Героев Сталинграда
Дом:	24а
Примечания по размещению НТО:	
Тип НТО:	Киоск
Площадь объекта:	6
Специализация НТО:	печатная продукция
Период размещения НТО:	круглогодично

Координаты (СК-63 зона X4):

X	Y
4374557.15	4930026.19

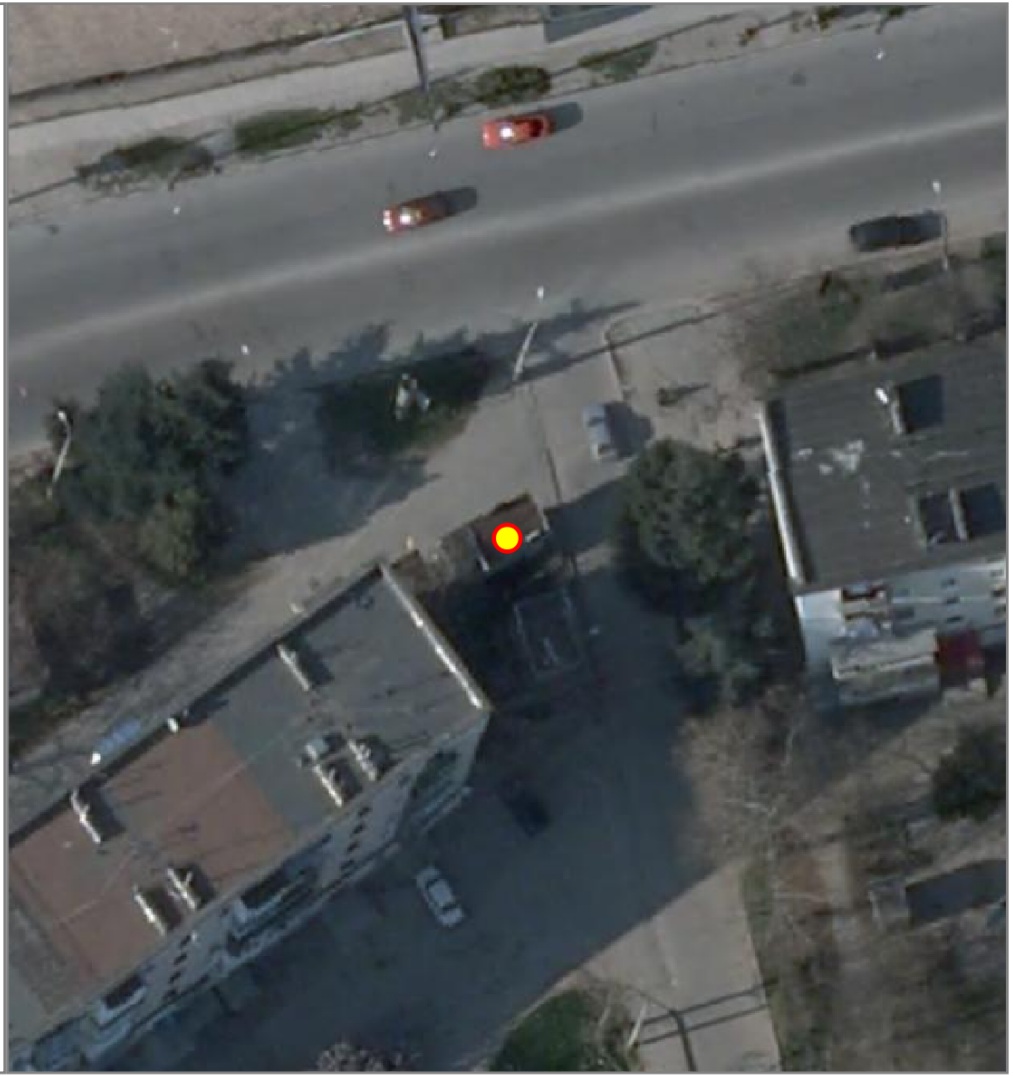

НТО 2020-2025 гг.

№ места НТО:	296
Населенный пункт:	
ВМО Севастополя:	Гагаринский муниципальный округ
Улица:	-
Дом:	-
Примечания по размещению НТО:	в районе СТ "Сатурн 3"
Тип НТО:	Открытая площадка
Площадь объекта:	91
Специализация НТО:	услуги общественного питания на открытых площадках
Период размещения НТО:	с 01.04 по 31.10

Координаты (СК-63 зона X4):

X	Y
4371435.79	4928014.56
4371438.37	4928022.10
4371448.83	4928018.53
4371446.12	4928010.78
4371435.79	4928014.56



НТО 2020-2025 гг.

№ места НТО:	297*
Населенный пункт:	
ВМО Севастополя:	Гагаринский муниципальный округ
Улица:	Адмирала Фадеева
Дом:	48
Примечания по размещению НТО:	у входа в парк Победы
Тип НТО:	Лоток
Площадь объекта:	5
Специализация НТО:	продовольственная группа товаров
Период размещения НТО:	с 01.04 по 31.10

Координаты (СК-63 зона X4):

X	Y
4376189.63	4931554.51

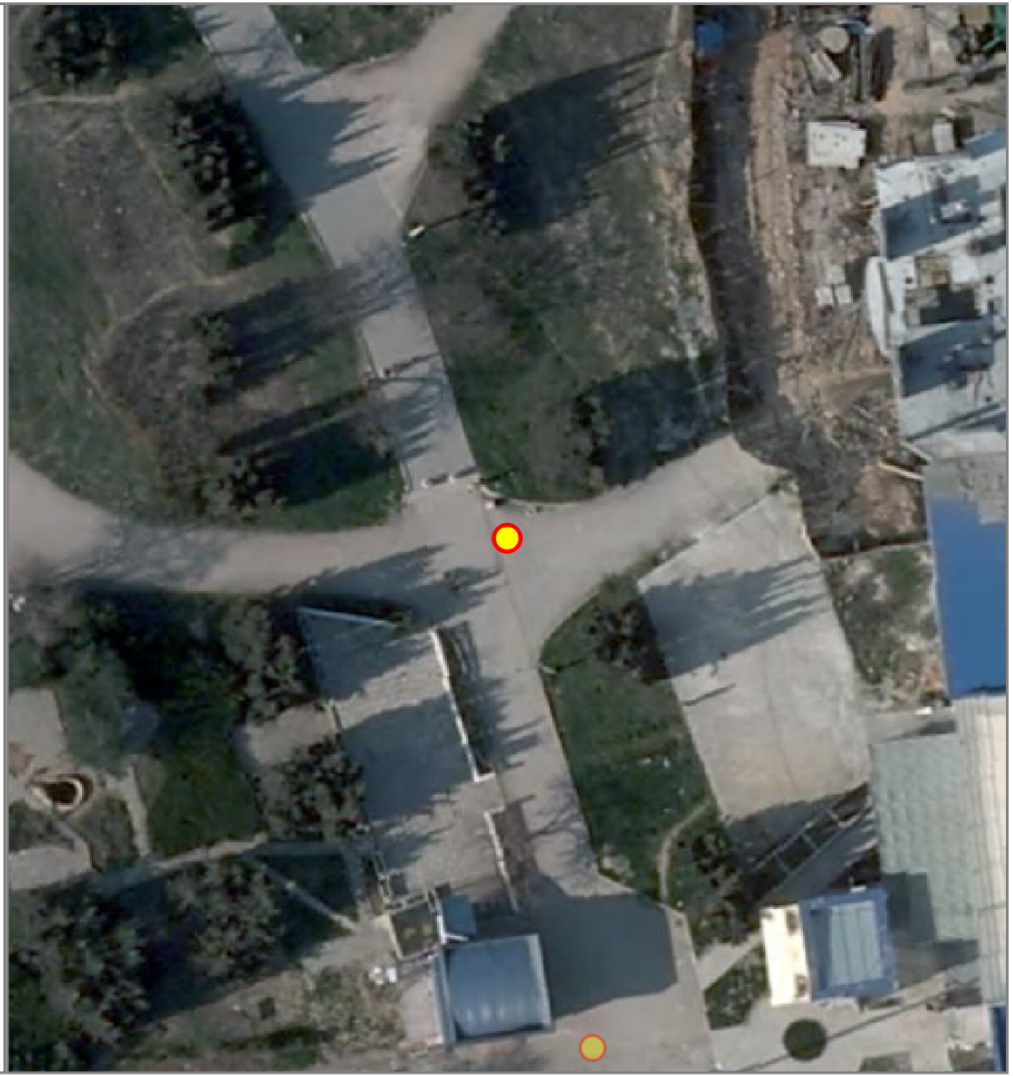

НТО 2020-2025 гг.

№ места НТО:	298*
Населенный пункт:	
ВМО Севастополя:	Гагаринский муниципальный округ
Улица:	пл. Неустроева
Дом:	-
Примечания по размещению НТО:	у входа в парк Победы
Тип НТО:	Лоток
Площадь объекта:	5
Специализация НТО:	продовольственная группа товаров
Период размещения НТО:	с 01.04 по 31.10

Координаты (СК-63 зона X4):

X	Y
4375733.55	4931413.75



НТО 2020-2025 гг.

№ места НТО:	299*
Населенный пункт:	
ВМО Севастополя:	Гагаринский муниципальный округ
Улица:	Вакуленчука
Дом:	-
Примечания по размещению НТО:	у входа в сквер «Каменный цветок»
Тип НТО:	Лоток
Площадь объекта:	5
Специализация НТО:	продовольственная группа товаров
Период размещения НТО:	с 01.04 по 31.10

Координаты (СК-63 зона X4):

X	Y
4378427.88	4930890.21

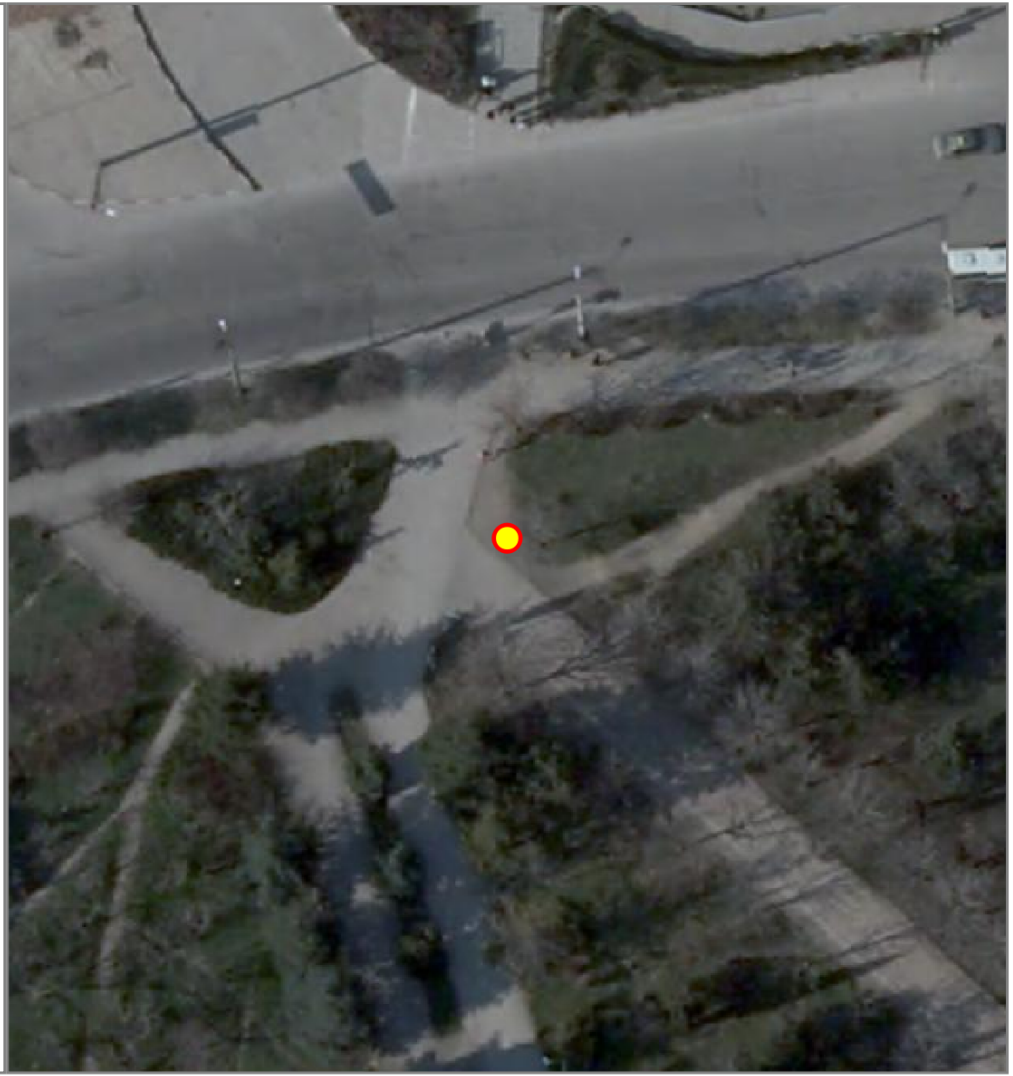

НТО 2020-2025 гг.

№ места НТО:	300
Населенный пункт:	
ВМО Севастополя:	Гагаринский муниципальный округ
Улица:	ул. Адмирала Фадеева
Дом:	48
Примечания по размещению НТО:	
Тип НТО:	Открытая площадка
Площадь объекта:	70
Специализация НТО:	услуги общественного питания на открытых площадках
Период размещения НТО:	с 01.04 по 31.10

Координаты (СК-63 зона X4):

X	Y
4376217.36	4931527.78
4376216.79	4931532.66
4376215.01	4931532.49
4376214.07	4931540.96
4376219.86	4931541.62
4376221.43	4931528.24
4376217.36	4931527.78

