НТО 2020-2025 гг.

№ места НТО:	1204*
Населенный пункт:	
ВМО Севастополя:	Ленинский муниципальный округ
Улица:	пр-т Генерала Острякова
Дом:	-
Примечания по размещению НТО:	в районе рынка «Славянский базар»
Тип НТО:	Ёлочный базар
Площадь объекта:	20
Специализация НТО:	непродовольственная группа товаров
Период размещения НТО:	с 12.12 по 31.12

Координаты (СК-63 зона X4):

X	Y
4381137.89	4929047.02



НТО 2020-2025 гг.

№ места НТО:	1205*
Населенный пункт:	
ВМО Севастополя:	Ленинский муниципальный округ
Улица:	пр-т Генерала Острякова
Дом:	-
Примечания по размещению НТО:	в районе рынка «Славянский базар»
Тип НТО:	Ёлочный базар
Площадь объекта:	20
Специализация НТО:	непродовольственная группа товаров
Период размещения НТО:	с 12.12 по 31.12

Координаты (СК-63 зона X4):

X	Y
4381136.24	4929042.54

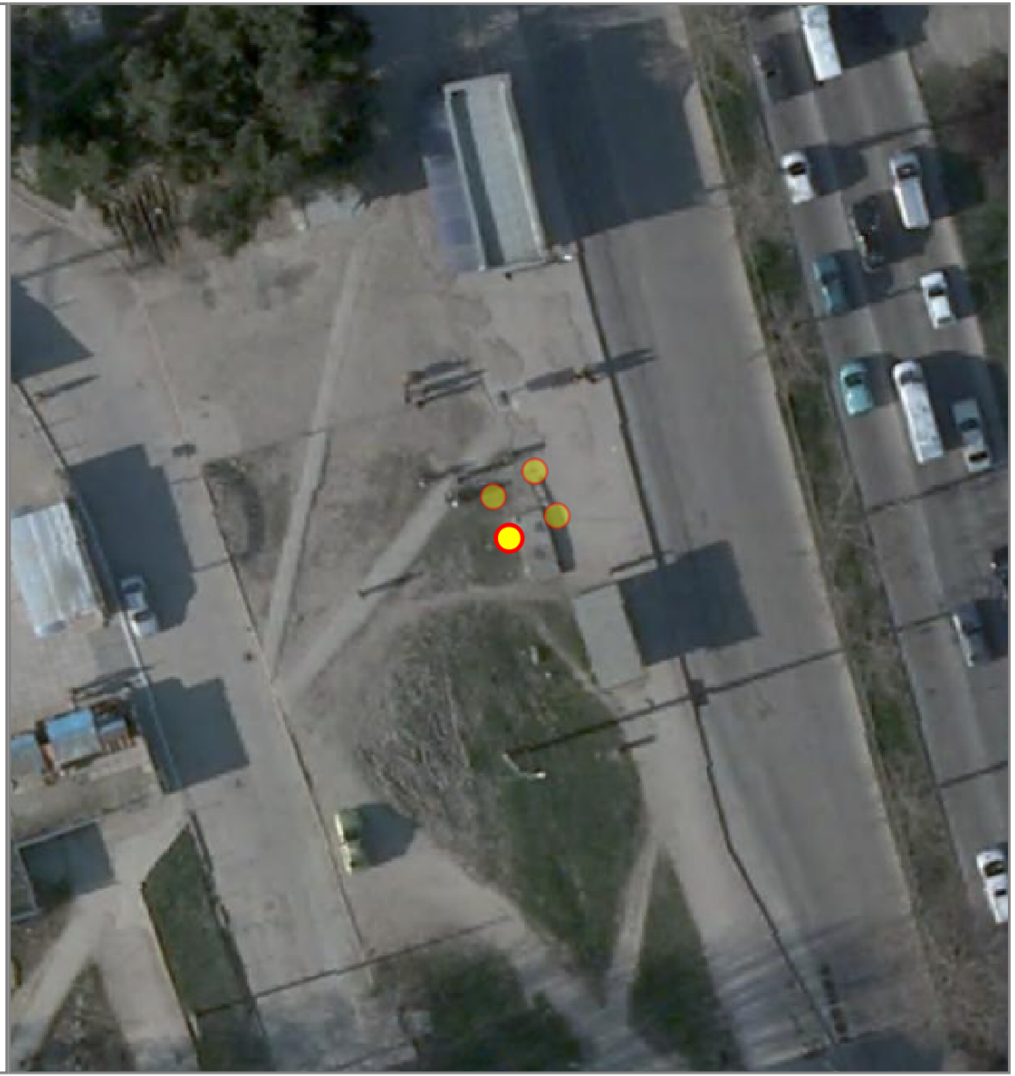

НТО 2020-2025 гг.

№ места НТО:	1206*
Населенный пункт:	
ВМО Севастополя:	Ленинский муниципальный округ
Улица:	пр-т Генерала Острякова
Дом:	-
Примечания по размещению НТО:	в районе рынка «Славянский базар»
Тип НТО:	Ёлочный базар
Площадь объекта:	20
Специализация НТО:	непродовольственная группа товаров
Период размещения НТО:	с 12.12 по 31.12

Координаты (СК-63 зона X4):

X	Y
4381139.42	4929044.07

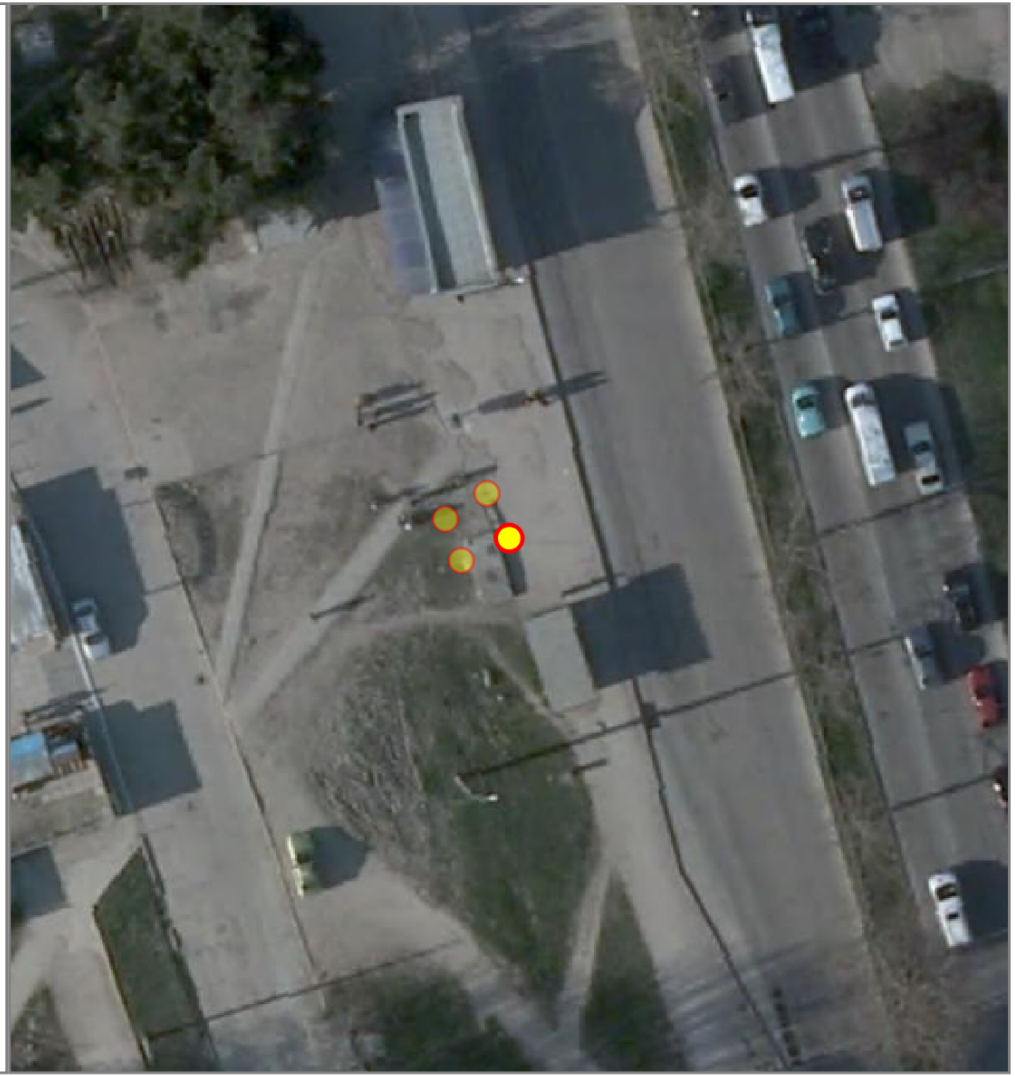

НТО 2020-2025 гг.

№ места НТО:	1207*
Населенный пункт:	
ВМО Севастополя:	Ленинский муниципальный округ
Улица:	Частника
Дом:	-
Примечания по размещению НТО:	в районе рынка «Чайка»
Тип НТО:	Ёлочный базар
Площадь объекта:	20
Специализация НТО:	непродовольственная группа товаров
Период размещения НТО:	с 12.12 по 31.12

Координаты (СК-63 зона X4):

X	Y
4380680.55	4932241.31



НТО 2020-2025 гг.

№ места НТО:	1208*
Населенный пункт:	
ВМО Севастополя:	Ленинский муниципальный округ
Улица:	5-й км Балаклавского шоссе
Дом:	-
Примечания по размещению НТО:	в районе конечной остановки общественного транспорта
Тип НТО:	Ёлочный базар
Площадь объекта:	20
Специализация НТО:	непродовольственная группа товаров
Период размещения НТО:	с 12.12 по 31.12

Координаты (СК-63 зона X4):

X	Y
4382055.85	4926349.70

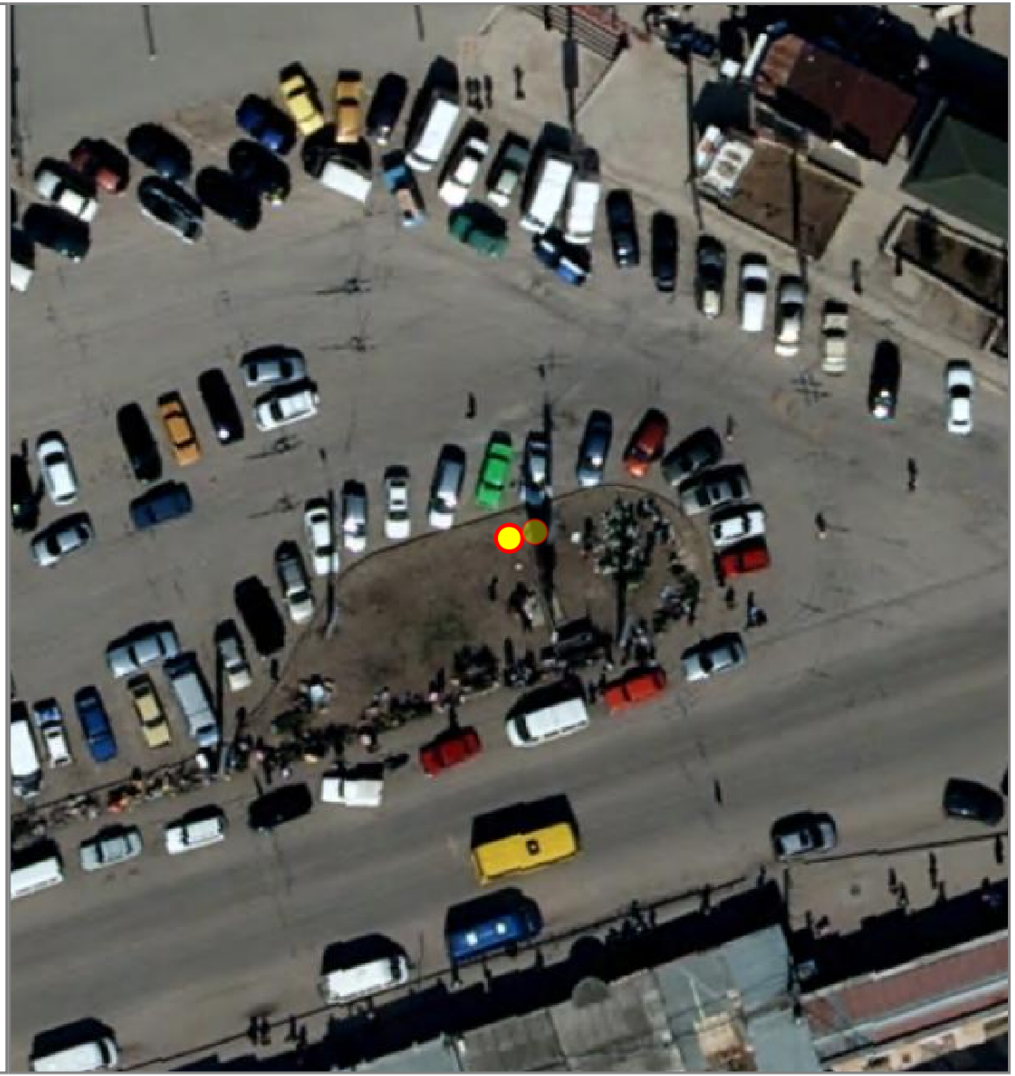

НТО 2020-2025 гг.

№ места НТО:	1209*
Населенный пункт:	
ВМО Севастополя:	Ленинский муниципальный округ
Улица:	5-й км Балаклавского шоссе
Дом:	-
Примечания по размещению НТО:	в районе конечной остановки общественного транспорта
Тип НТО:	Ёлочный базар
Площадь объекта:	20
Специализация НТО:	непродовольственная группа товаров
Период размещения НТО:	с 12.12 по 31.12

Координаты (СК-63 зона X4):

X	Y
4382057.55	4926350.15

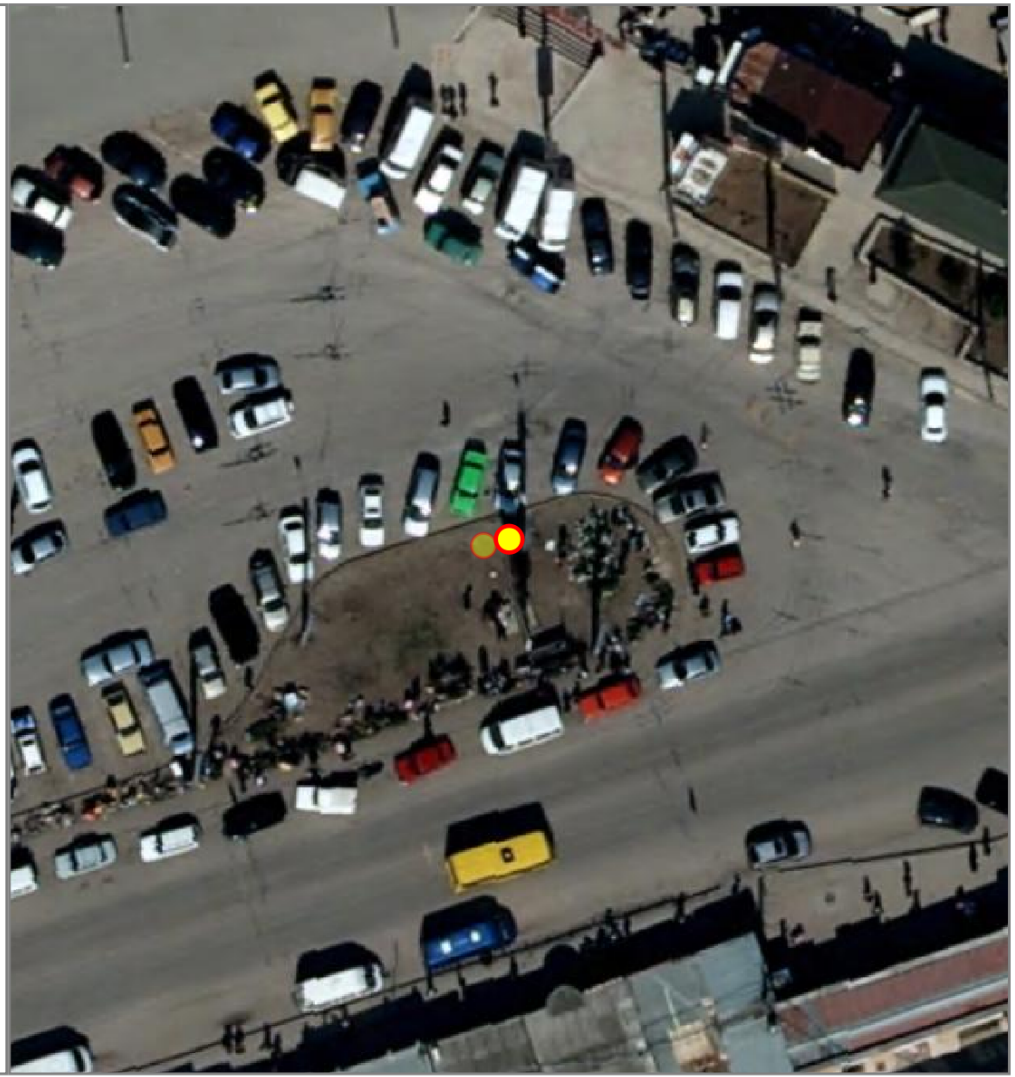

НТО 2020-2025 гг.

№ места НТО:	1210*
Населенный пункт:	
ВМО Севастополя:	Нахимовский муниципальный округ
Улица:	пр-т Победы
Дом:	-
Примечания по размещению НТО:	в районе дома № 34
Тип НТО:	Ёлочный базар
Площадь объекта:	20
Специализация НТО:	непродовольственная группа товаров
Период размещения НТО:	с 12.12 по 31.12

Координаты (СК-63 зона X4):

X	Y
4384226.69	4930619.74

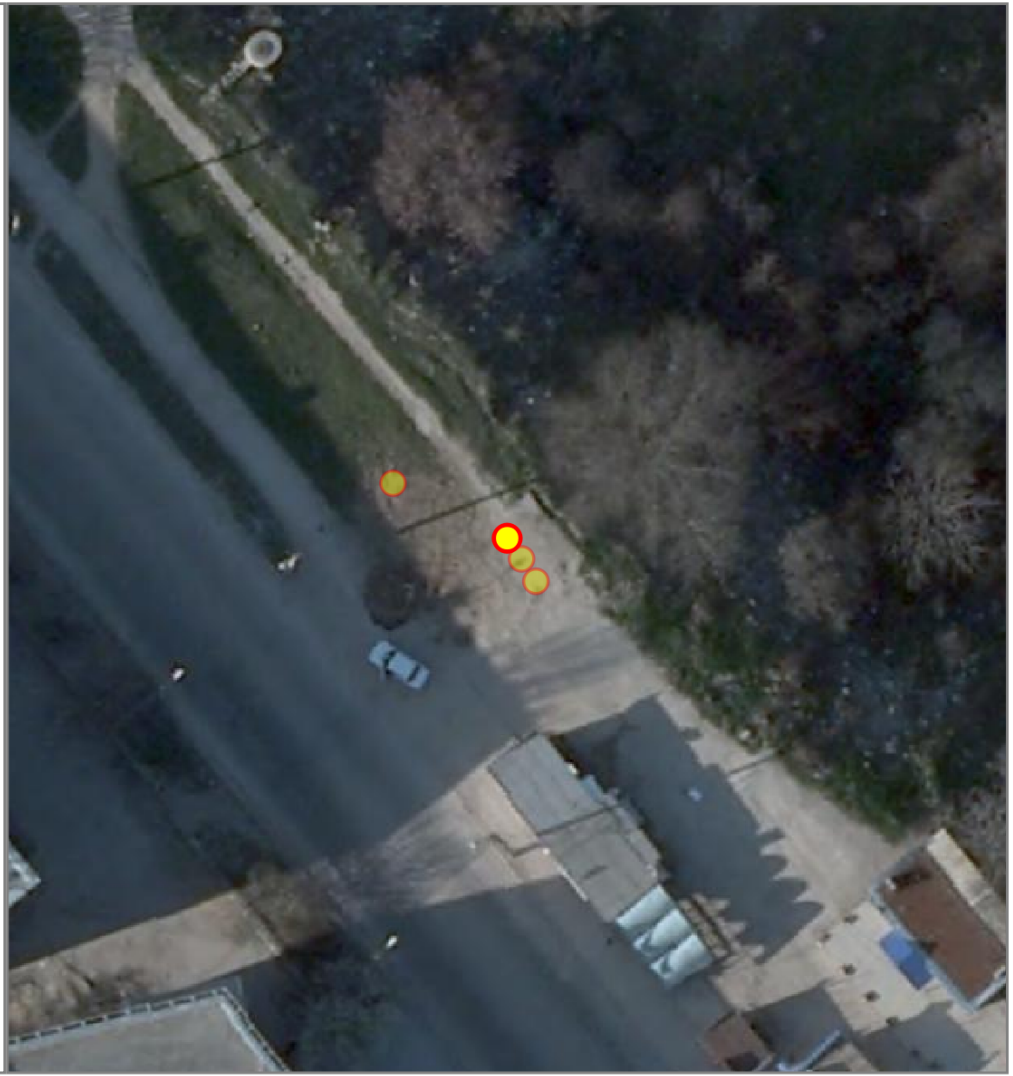

НТО 2020-2025 гг.

№ места НТО:	1211*
Населенный пункт:	
ВМО Севастополя:	Нахимовский муниципальный округ
Улица:	пр-т Победы
Дом:	-
Примечания по размещению НТО:	в районе дома № 34
Тип НТО:	Ёлочный базар
Площадь объекта:	20
Специализация НТО:	непродовольственная группа товаров
Период размещения НТО:	с 12.12 по 31.12

Координаты (СК-63 зона X4):

X	Y
4384227.67	4930618.37

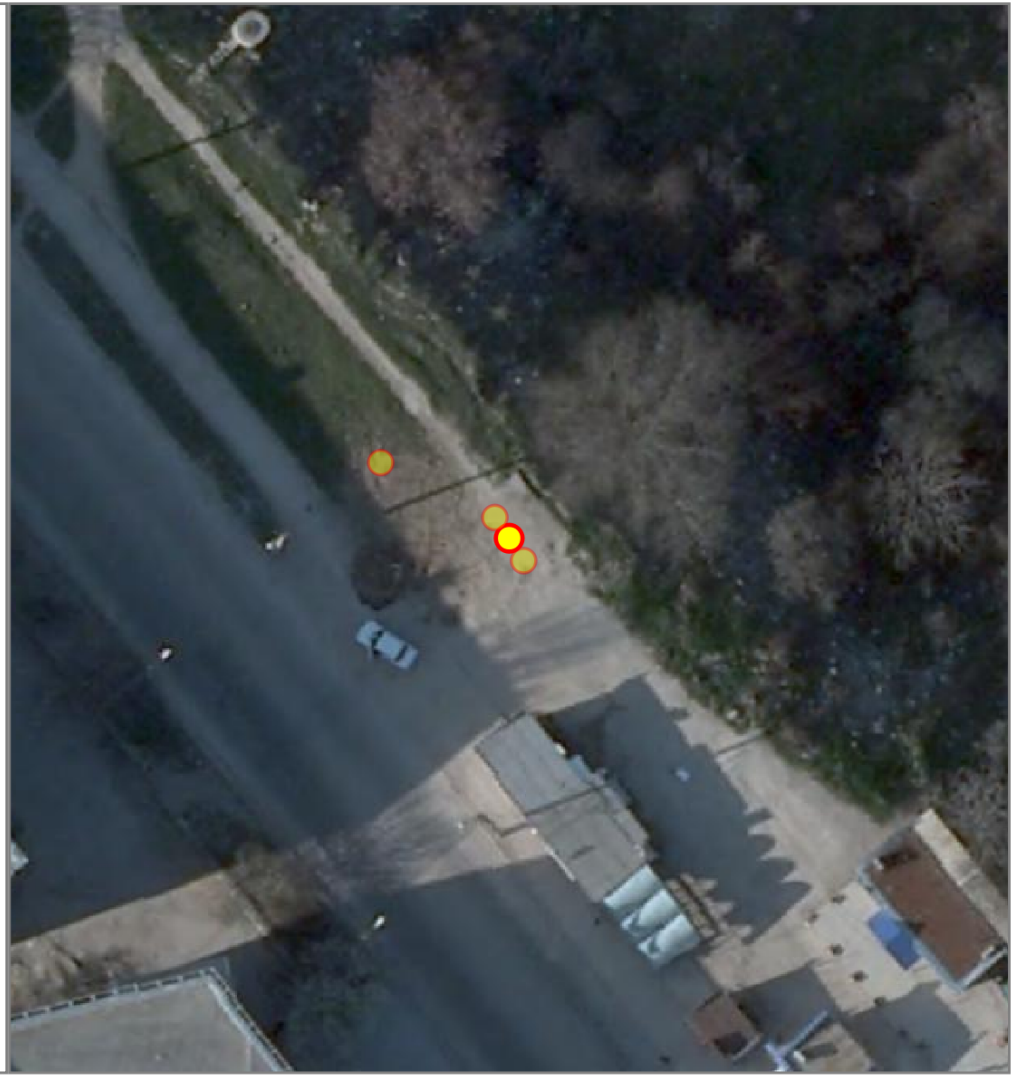

НТО 2020-2025 гг.

№ места НТО:	1212*
Населенный пункт:	
ВМО Севастополя:	Нахимовский муниципальный округ
Улица:	пр-т Победы
Дом:	-
Примечания по размещению НТО:	в районе дома № 34
Тип НТО:	Ёлочный базар
Площадь объекта:	20
Специализация НТО:	непродовольственная группа товаров
Период размещения НТО:	с 12.12 по 31.12

Координаты (СК-63 зона X4):

X	Y
4384228.64	4930616.89

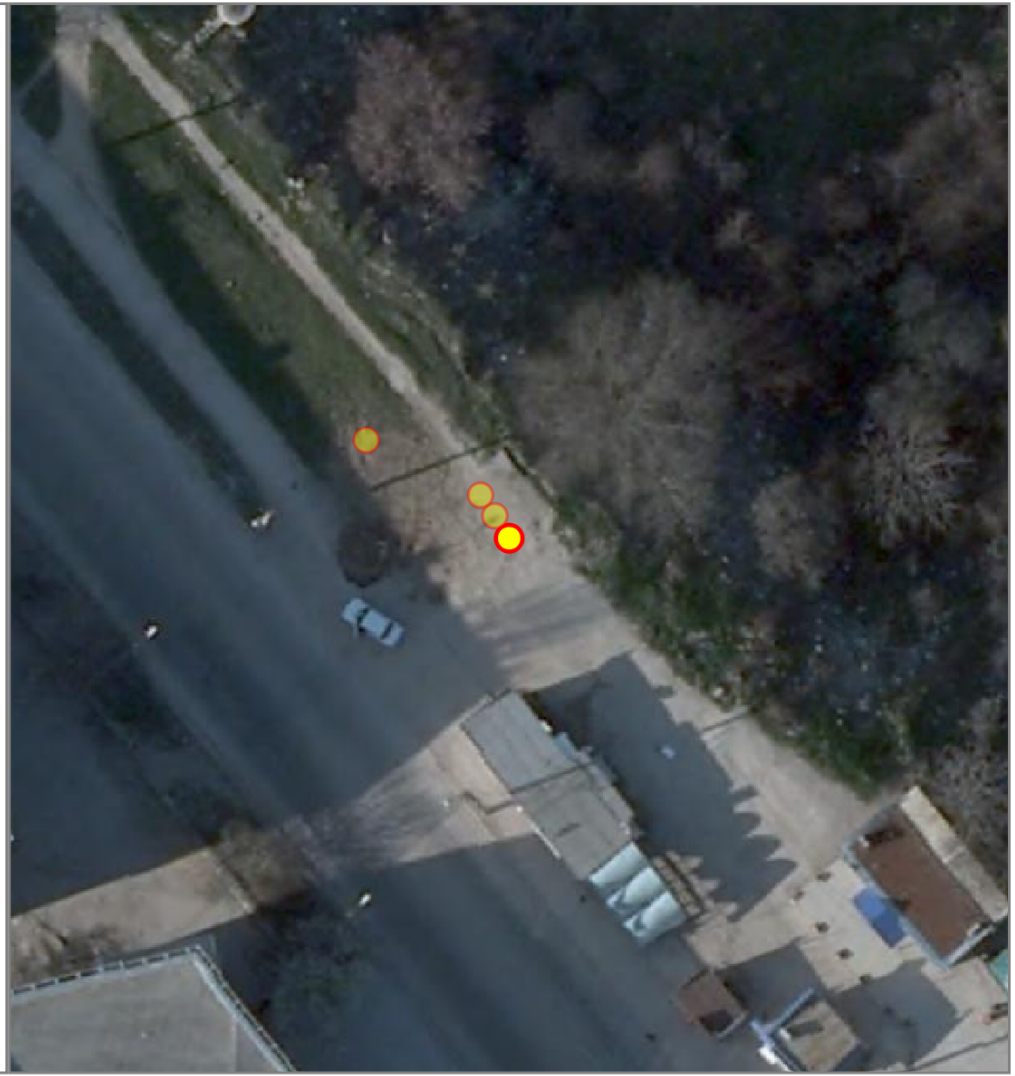

НТО 2020-2025 гг.

№ места НТО:	1213*
Населенный пункт:	
ВМО Севастополя:	Нахимовский муниципальный округ (Северная сторона)
Улица:	Богданова
Дом:	-
Примечания по размещению НТО:	в районе дома № 17
Тип НТО:	Ёлочный базар
Площадь объекта:	20
Специализация НТО:	непродовольственная группа товаров
Период размещения НТО:	с 12.12 по 31.12

Координаты (СК-63 зона X4):

X	Y
4383148.05	4936007.25

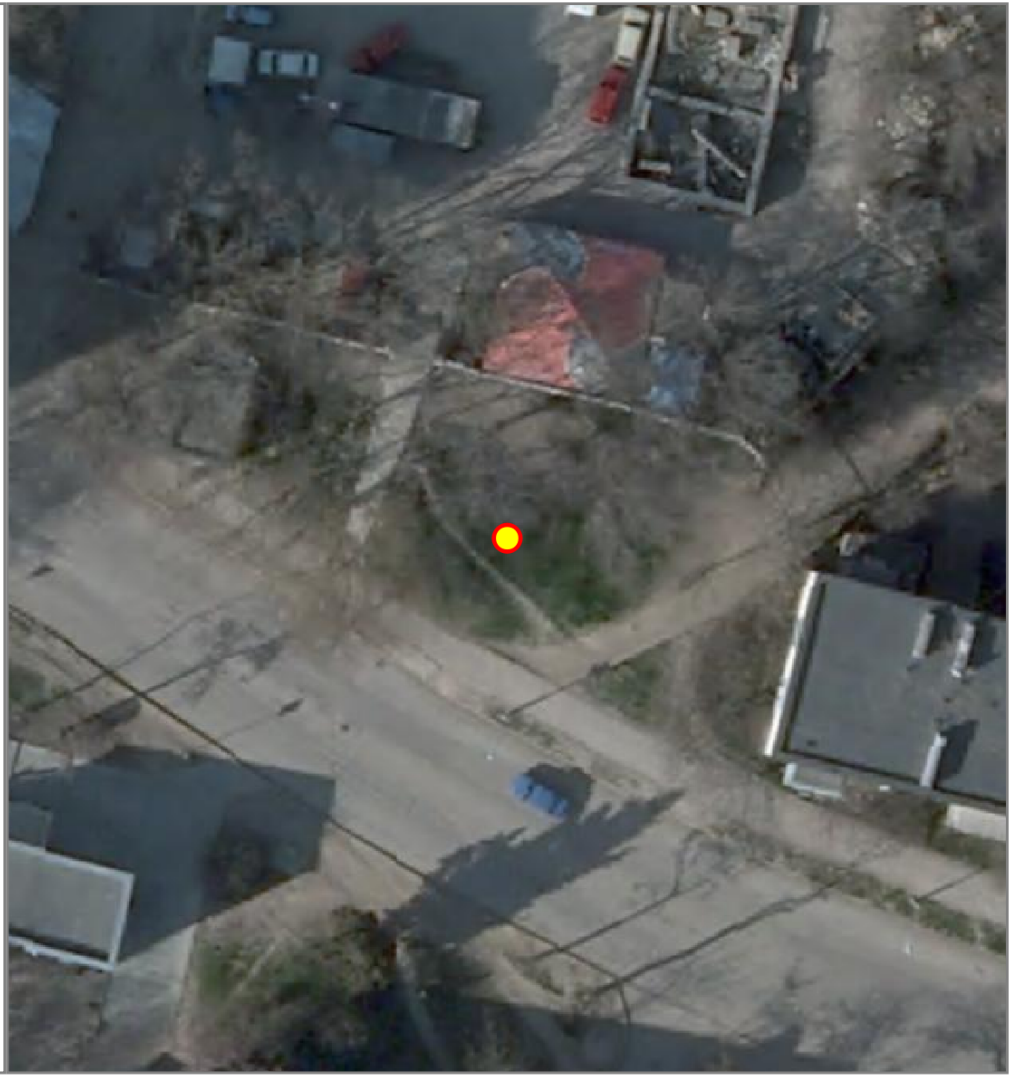

НТО 2020-2025 гг.

№ места НТО:	1214*
Населенный пункт:	
ВМО Севастополя:	Нахимовский муниципальный округ (Северная сторона)
Улица:	пл. Кролевецкого
Дом:	-
Примечания по размещению НТО:	в районе кинотеатра «Моряк»
Тип НТО:	Ёлочный базар
Площадь объекта:	20
Специализация НТО:	непродовольственная группа товаров
Период размещения НТО:	с 12.12 по 31.12

Координаты (СК-63 зона X4):

X	Y
4382713.15	4935585.69



НТО 2020-2025 гг.

№ места НТО:	1215*
Населенный пункт:	
ВМО Севастополя:	Нахимовский муниципальный округ (Северная сторона)
Улица:	пл. Кролевецкого
Дом:	-
Примечания по размещению НТО:	в районе кинотеатра «Моряк»
Тип НТО:	Ёлочный базар
Площадь объекта:	20
Специализация НТО:	непродовольственная группа товаров
Период размещения НТО:	с 12.12 по 31.12

Координаты (СК-63 зона X4):

X	Y
4382714.65	4935584.65



НТО 2020-2025 гг.

№ места НТО:	1216*
Населенный пункт:	
ВМО Севастополя:	Нахимовский муниципальный округ
Улица:	Героев Севастополя
Дом:	-
Примечания по размещению НТО:	в районе остановки общественного транспорта «Памятник Матросу Кошке»
Тип НТО:	Ёлочный базар
Площадь объекта:	20
Специализация НТО:	непродовольственная группа товаров
Период размещения НТО:	с 12.12 по 31.12

Координаты (СК-63 зона X4):

X	Y
4382612.12	4932512.30



НТО 2020-2025 гг.

№ места НТО:	1217*
Населенный пункт:	
ВМО Севастополя:	Нахимовский муниципальный округ
Улица:	Героев Севастополя
Дом:	-
Примечания по размещению НТО:	в районе остановки общественного транспорта «Памятник Матросу Кошке»
Тип НТО:	Ёлочный базар
Площадь объекта:	20
Специализация НТО:	непродовольственная группа товаров
Период размещения НТО:	с 12.12 по 31.12

Координаты (СК-63 зона X4):

X	Y
4382613.21	4932513.02



НТО 2020-2025 гг.

№ места НТО:	1218*
Населенный пункт:	
ВМО Севастополя:	Нахимовский муниципальный округ
Улица:	Героев Севастополя
Дом:	-
Примечания по размещению НТО:	в районе остановки общественного транспорта «Памятник Матросу Кошке»
Тип НТО:	Ёлочный базар
Площадь объекта:	20
Специализация НТО:	непродовольственная группа товаров
Период размещения НТО:	с 12.12 по 31.12

Координаты (СК-63 зона X4):

X	Y
4382614.66	4932513.92



НТО 2020-2025 гг.

№ места НТО:	1219*
Населенный пункт:	
ВМО Севастополя:	Нахимовский муниципальный округ
Улица:	Лабораторное шоссе
Дом:	-
Примечания по размещению НТО:	в районе остановки общественного транспорта "Памятник"
Тип НТО:	Ёлочный базар
Площадь объекта:	20
Специализация НТО:	непродовольственная группа товаров
Период размещения НТО:	с 12.12 по 31.12

Координаты (СК-63 зона X4):

X	Y
4385301.40	4928893.14



НТО 2020-2025 гг.

№ места НТО:	1220*
Населенный пункт:	
ВМО Севастополя:	Нахимовский муниципальный округ
Улица:	2-й Обороны
Дом:	-
Примечания по размещению НТО:	в районе остановки общественного транспорта «Сады»
Тип НТО:	Ёлочный базар
Площадь объекта:	20
Специализация НТО:	непродовольственная группа товаров
Период размещения НТО:	с 12.12 по 31.12

Координаты (СК-63 зона X4):

X	Y
4385293.23	4928608.38

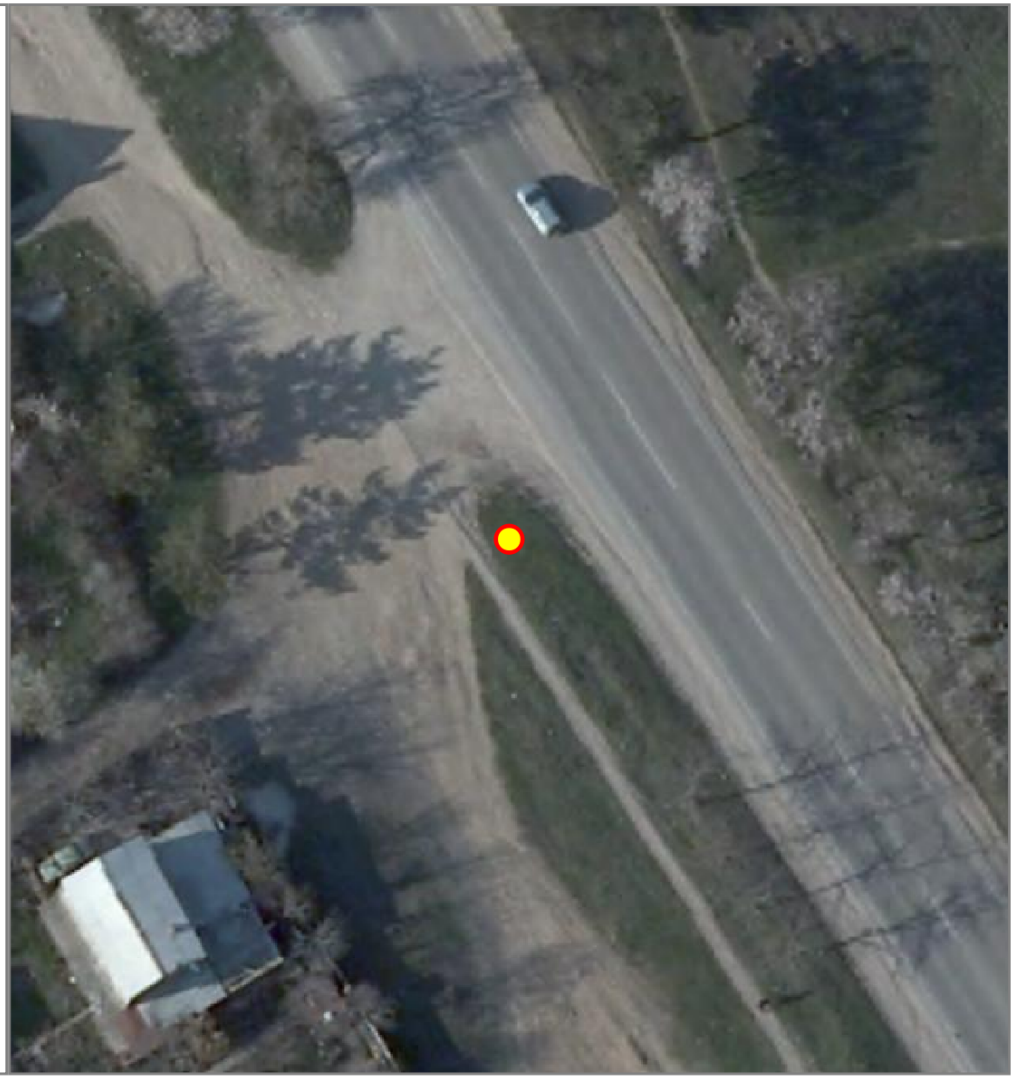

НТО 2020-2025 гг.

№ места НТО:	1221*
Населенный пункт:	
ВМО Севастополя:	Балаклавский муниципальный округ
Улица:	Невская
Дом:	-
Примечания по размещению НТО:	в районе дома № 5
Тип НТО:	Ёлочный базар
Площадь объекта:	20
Специализация НТО:	непродовольственная группа товаров
Период размещения НТО:	с 12.12 по 31.12

Координаты (СК-63 зона X4):

X	Y
4387252.95	4922781.76



НТО 2020-2025 гг.

№ места НТО:	1222*
Населенный пункт:	
ВМО Севастополя:	Гагаринский муниципальный округ
Улица:	Вакуленчука
Дом:	-
Примечания по размещению НТО:	в районе ТЦ «Муссон»
Тип НТО:	Ёлочный базар
Площадь объекта:	20
Специализация НТО:	непродовольственная группа товаров
Период размещения НТО:	с 12.12 по 31.12

Координаты (СК-63 зона X4):

X	Y
4378599.92	4930839.06



НТО 2020-2025 гг.

№ места НТО:	1223*
Населенный пункт:	
ВМО Севастополя:	Гагаринский муниципальный округ
Улица:	Вакуленчука
Дом:	-
Примечания по размещению НТО:	в районе ТЦ «Муссон»
Тип НТО:	Ёлочный базар
Площадь объекта:	20
Специализация НТО:	непродовольственная группа товаров
Период размещения НТО:	с 12.12 по 31.12

Координаты (СК-63 зона X4):

X	Y
4378600.69	4930836.73

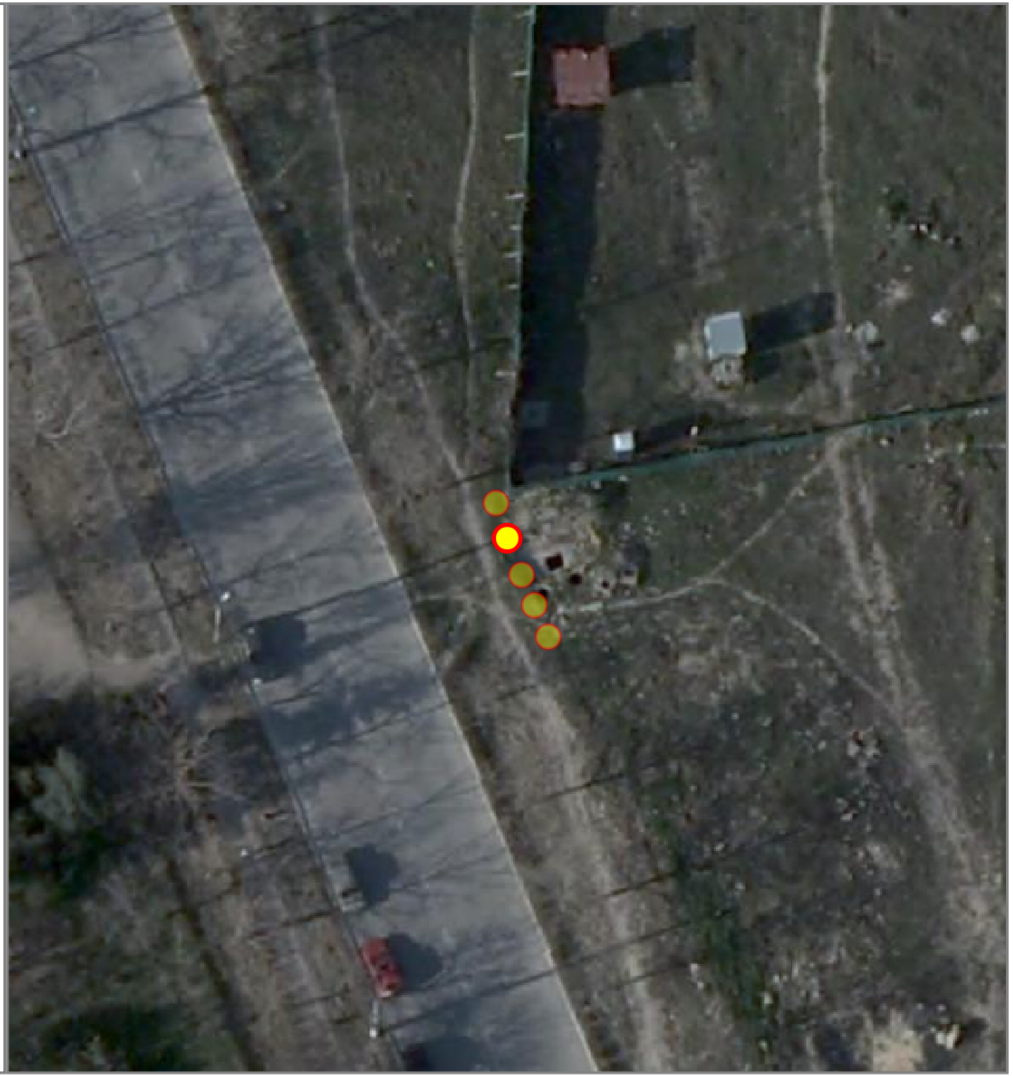

НТО 2020-2025 гг.

№ места НТО:	1224
Населенный пункт:	
ВМО Севастополя:	Гагаринский муниципальный округ
Улица:	Вакуленчука
Дом:	-
Примечания по размещению НТО:	в районе ТЦ «Муссон»
Тип НТО:	Ёлочный базар
Площадь объекта:	20
Специализация НТО:	непродовольственная группа товаров
Период размещения НТО:	с 12.12 по 31.12

Координаты (СК-63 зона X4):

X	Y
4378601.68	4930834.30



НТО 2020-2025 гг.

№ места НТО:	1225*
Населенный пункт:	
ВМО Севастополя:	Гагаринский муниципальный округ
Улица:	Вакуленчука
Дом:	-
Примечания по размещению НТО:	в районе ТЦ «Муссон»
Тип НТО:	Ёлочный базар
Площадь объекта:	20
Специализация НТО:	непродовольственная группа товаров
Период размещения НТО:	с 12.12 по 31.12

Координаты (СК-63 зона X4):

X	Y
4378602.56	4930832.30



НТО 2020-2025 гг.

№ места НТО:	1226*
Населенный пункт:	
ВМО Севастополя:	Гагаринский муниципальный округ
Улица:	Вакуленчука
Дом:	-
Примечания по размещению НТО:	в районе ТЦ «Муссон»
Тип НТО:	Ёлочный базар
Площадь объекта:	20
Специализация НТО:	непродовольственная группа товаров
Период размещения НТО:	с 12.12 по 31.12

Координаты (СК-63 зона X4):

X	Y
4378603.52	4930830.21



НТО 2020-2025 гг.

№ места НТО:	1227*
Населенный пункт:	
ВМО Севастополя:	Гагаринский муниципальный округ
Улица:	Александра Маринеско
Дом:	-
Примечания по размещению НТО:	в районе дома № 25
Тип НТО:	Ёлочный базар
Площадь объекта:	20
Специализация НТО:	непродовольственная группа товаров
Период размещения НТО:	с 12.12 по 31.12

Координаты (СК-63 зона X4):

X	Y
4376214.31	4928906.90



НТО 2020-2025 гг.

№ места НТО:	1228*
Населенный пункт:	
ВМО Севастополя:	Гагаринский муниципальный округ
Улица:	Александра Маринеско
Дом:	-
Примечания по размещению НТО:	в районе дома № 25
Тип НТО:	Ёлочный базар
Площадь объекта:	20
Специализация НТО:	непродовольственная группа товаров
Период размещения НТО:	с 12.12 по 31.12

Координаты (СК-63 зона X4):

X	Y
4376210.99	4928899.22



НТО 2020-2025 гг.

№ места НТО:	1229*
Населенный пункт:	
ВМО Севастополя:	Гагаринский муниципальный округ
Улица:	Александра Косарева
Дом:	-
Примечания по размещению НТО:	в районе дома № 2
Тип НТО:	Ёлочный базар
Площадь объекта:	20
Специализация НТО:	непродовольственная группа товаров
Период размещения НТО:	с 12.12 по 31.12

Координаты (СК-63 зона X4):

X	Y
4376488.54	4929358.81



НТО 2020-2025 гг.

№ места НТО:	1230*
Населенный пункт:	
ВМО Севастополя:	Гагаринский муниципальный округ
Улица:	пр-т Героев Сталинграда
Дом:	-
Примечания по размещению НТО:	в районе дома № 60
Тип НТО:	Ёлочный базар
Площадь объекта:	20
Специализация НТО:	непродовольственная группа товаров
Период размещения НТО:	с 12.12 по 31.12

Координаты (СК-63 зона X4):

X	Y
4375159.82	4930726.72



НТО 2020-2025 гг.

№ места НТО:	1231*
Населенный пункт:	
ВМО Севастополя:	Гагаринский муниципальный округ
Улица:	пр-т Героев Сталинграда
Дом:	-
Примечания по размещению НТО:	в районе дома № 60
Тип НТО:	Ёлочный базар
Площадь объекта:	20
Специализация НТО:	непродовольственная группа товаров
Период размещения НТО:	с 12.12 по 31.12

Координаты (СК-63 зона X4):

X	Y
4375160.43	4930727.81



НТО 2020-2025 гг.

№ места НТО:	1232*
Населенный пункт:	
ВМО Севастополя:	Гагаринский муниципальный округ
Улица:	пр-т Героев Сталинграда
Дом:	-
Примечания по размещению НТО:	в районе дома № 60
Тип НТО:	Ёлочный базар
Площадь объекта:	20
Специализация НТО:	непродовольственная группа товаров
Период размещения НТО:	с 12.12 по 31.12

Координаты (СК-63 зона X4):

X	Y
4375161.16	4930728.99



НТО 2020-2025 гг.

№ места НТО:	1233*
Населенный пункт:	
ВМО Севастополя:	Гагаринский муниципальный округ
Улица:	пр-т Героев Сталинграда
Дом:	-
Примечания по размещению НТО:	в районе дома № 60
Тип НТО:	Ёлочный базар
Площадь объекта:	20
Специализация НТО:	непродовольственная группа товаров
Период размещения НТО:	с 12.12 по 31.12

Координаты (СК-63 зона X4):

X	Y
4375162.05	4930730.23

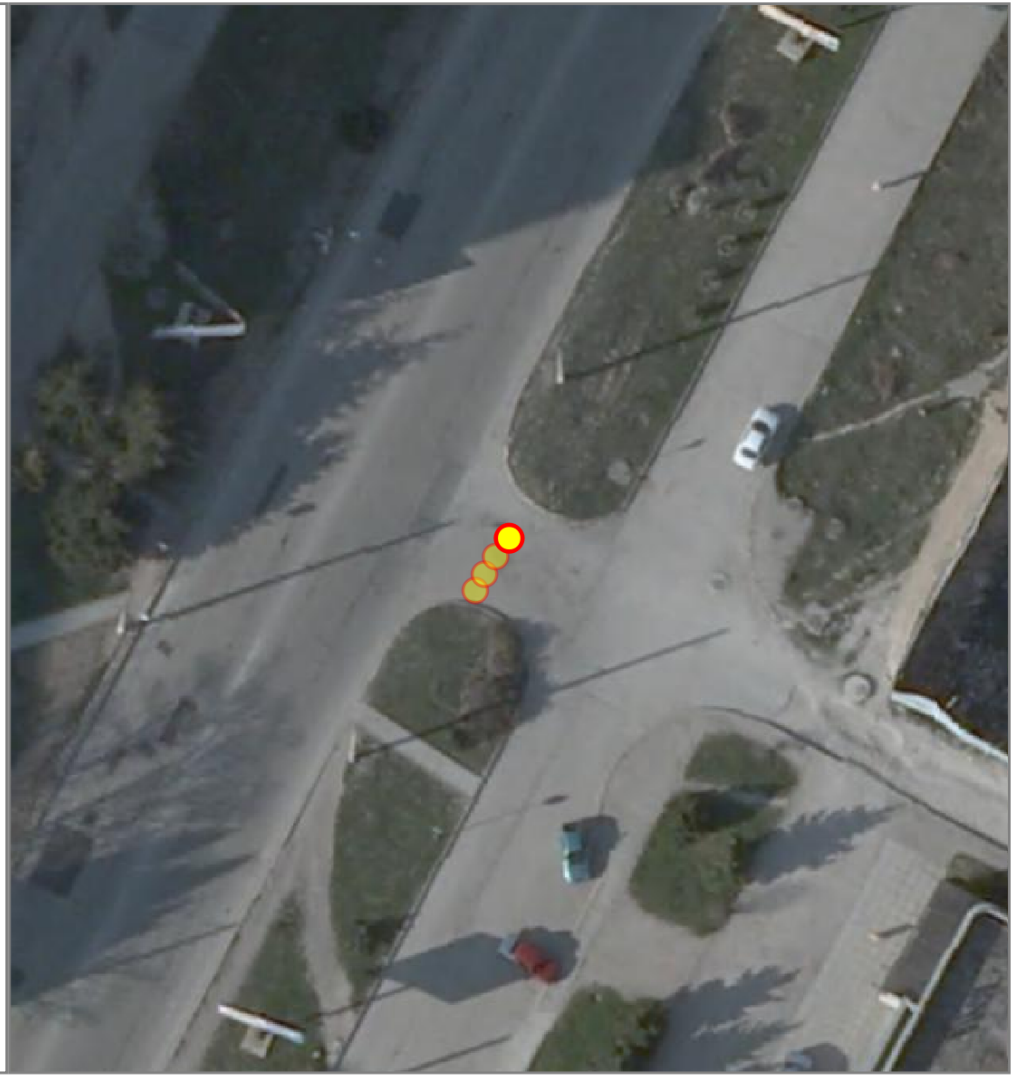

НТО 2020-2025 гг.

№ места НТО:	1234*
Населенный пункт:	
ВМО Севастополя:	Гагаринский муниципальный округ
Улица:	Бориса Михайлова
Дом:	-
Примечания по размещению НТО:	в районе дома № 11
Тип НТО:	Ёлочный базар
Площадь объекта:	20
Специализация НТО:	непродовольственная группа товаров
Период размещения НТО:	с 12.12 по 31.12

Координаты (СК-63 зона X4):

X	Y
4374949.27	4929664.24



НТО 2020-2025 гг.

№ места НТО:	1235*
Населенный пункт:	
ВМО Севастополя:	Гагаринский муниципальный округ
Улица:	Бориса Михайлова
Дом:	-
Примечания по размещению НТО:	в районе дома № 11
Тип НТО:	Ёлочный базар
Площадь объекта:	20
Специализация НТО:	непродовольственная группа товаров
Период размещения НТО:	с 12.12 по 31.12

Координаты (СК-63 зона X4):

X	Y
4374962.10	4929678.61

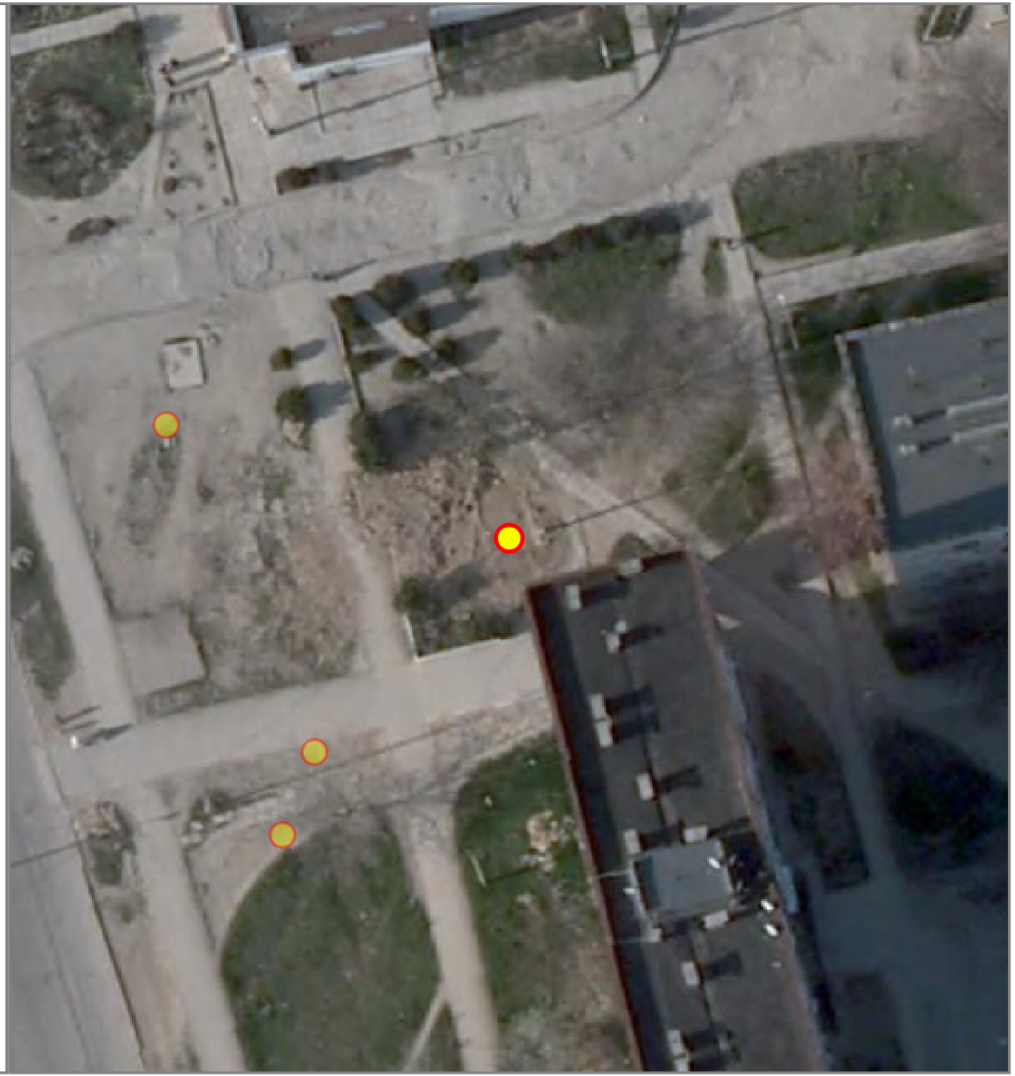

НТО 2020-2025 гг.

№ места НТО:	1236*
Населенный пункт:	
ВМО Севастополя:	Гагаринский муниципальный округ
Улица:	пр-т Октябрьской революции
Дом:	-
Примечания по размещению НТО:	в районе дома № 42
Тип НТО:	Ёлочный базар
Площадь объекта:	20
Специализация НТО:	непродовольственная группа товаров
Период размещения НТО:	с 12.12 по 31.12

Координаты (СК-63 зона X4):

X	Y
4376221.47	4930492.63



НТО 2020-2025 гг.

№ места НТО:	1237*
Населенный пункт:	
ВМО Севастополя:	Гагаринский муниципальный округ
Улица:	пр-т Октябрьской революции
Дом:	-
Примечания по размещению НТО:	в районе дома № 42
Тип НТО:	Ёлочный базар
Площадь объекта:	20
Специализация НТО:	непродовольственная группа товаров
Период размещения НТО:	с 12.12 по 31.12

Координаты (СК-63 зона X4):

X	Y
4376225.08	4930495.00

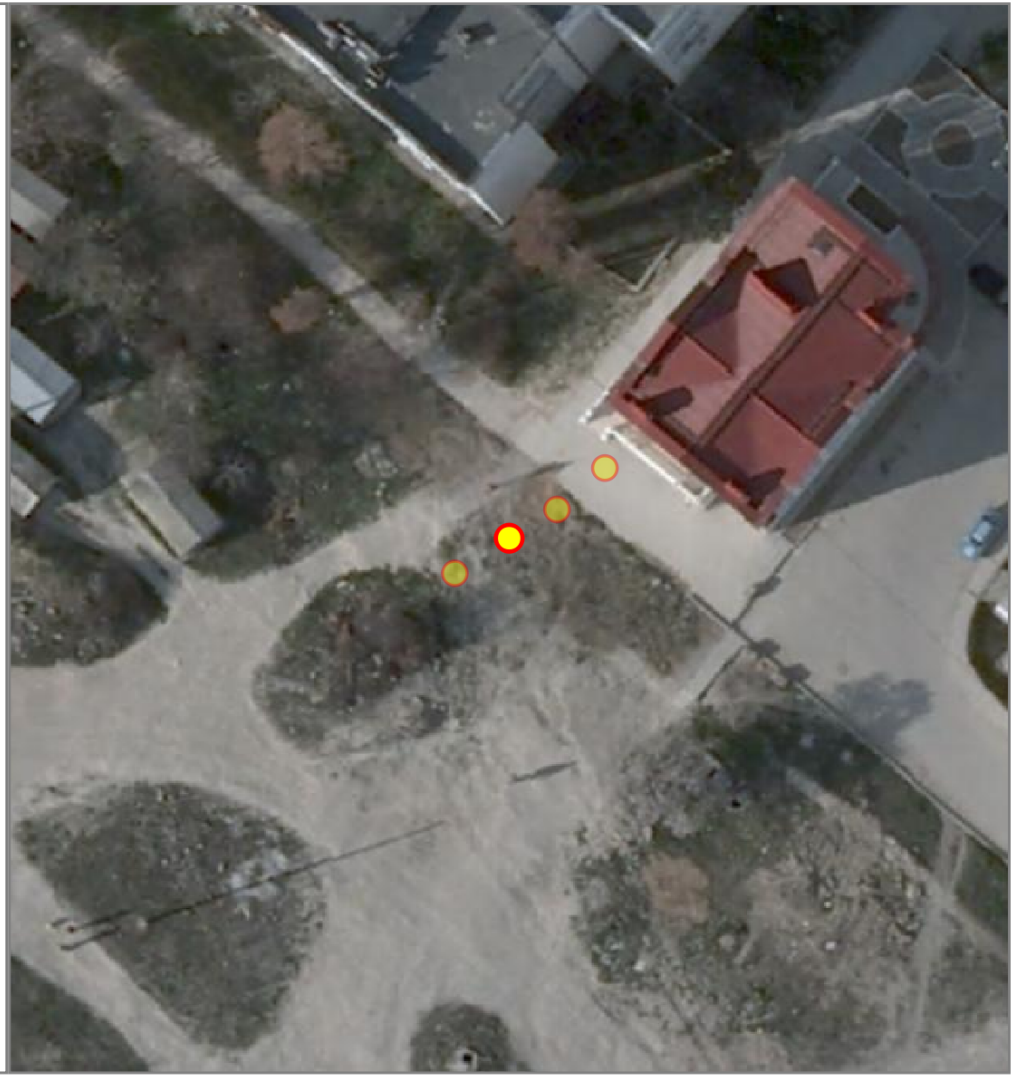

НТО 2020-2025 гг.

№ места НТО:	1238*
Населенный пункт:	
ВМО Севастополя:	Гагаринский муниципальный округ
Улица:	пр-т Октябрьской революции
Дом:	-
Примечания по размещению НТО:	в районе дома № 42
Тип НТО:	Ёлочный базар
Площадь объекта:	20
Специализация НТО:	непродовольственная группа товаров
Период размещения НТО:	с 12.12 по 31.12

Координаты (СК-63 зона X4):

X	Y
4376228.25	4930496.95

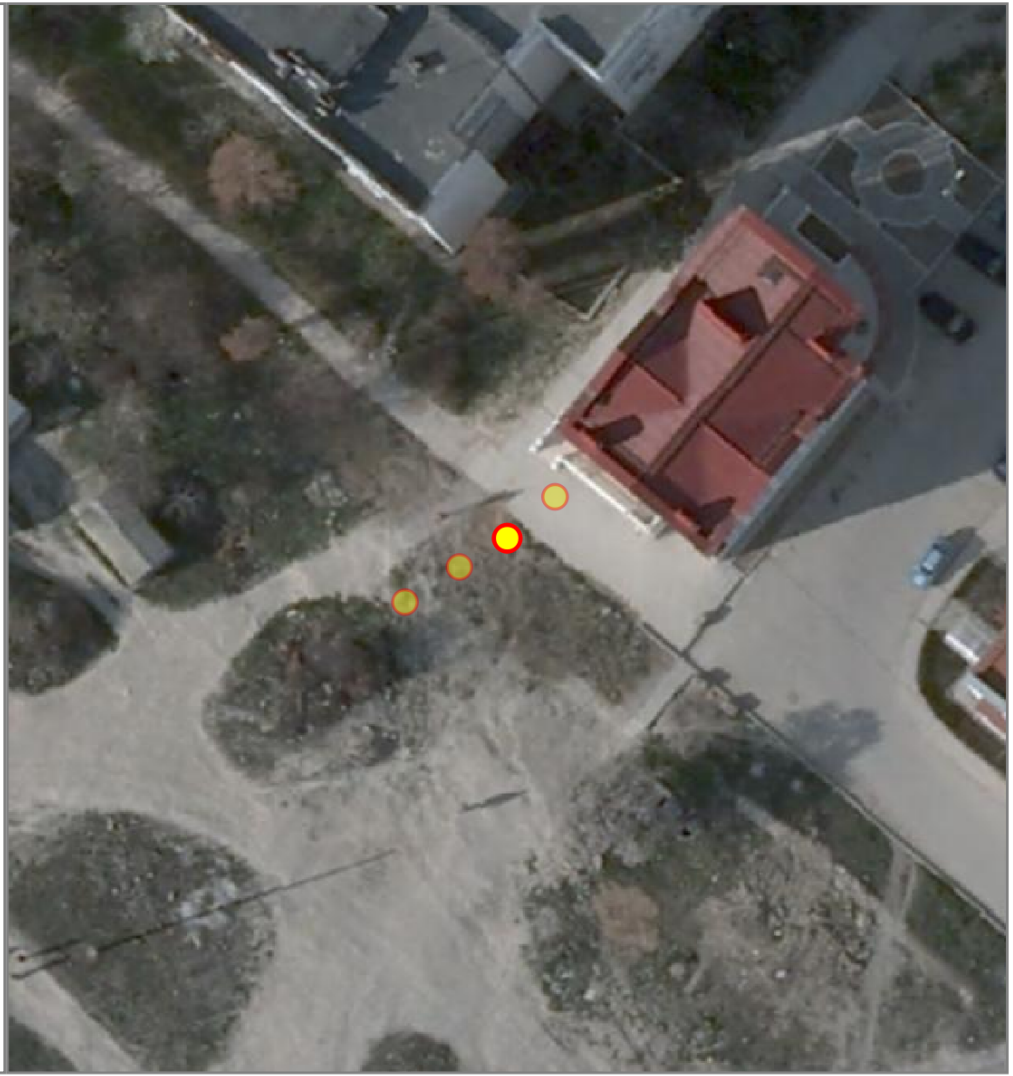

НТО 2020-2025 гг.

№ места НТО:	1239*
Населенный пункт:	
ВМО Севастополя:	Гагаринский муниципальный округ
Улица:	пр-т Октябрьской революции
Дом:	-
Примечания по размещению НТО:	в районе дома № 42
Тип НТО:	Ёлочный базар
Площадь объекта:	20
Специализация НТО:	непродовольственная группа товаров
Период размещения НТО:	с 12.12 по 31.12

Координаты (СК-63 зона X4):

X	Y
4376231.41	4930499.75



НТО 2020-2025 гг.

№ места НТО:	1240*
Населенный пункт:	
ВМО Севастополя:	Гагаринский муниципальный округ
Улица:	пл. 50-летия СССР
Дом:	-
Примечания по размещению НТО:	
Тип НТО:	Ёлочный базар
Площадь объекта:	20
Специализация НТО:	непродовольственная группа товаров
Период размещения НТО:	с 12.12 по 31.12

Координаты (СК-63 зона X4):

X	Y
4378639.23	4931761.02

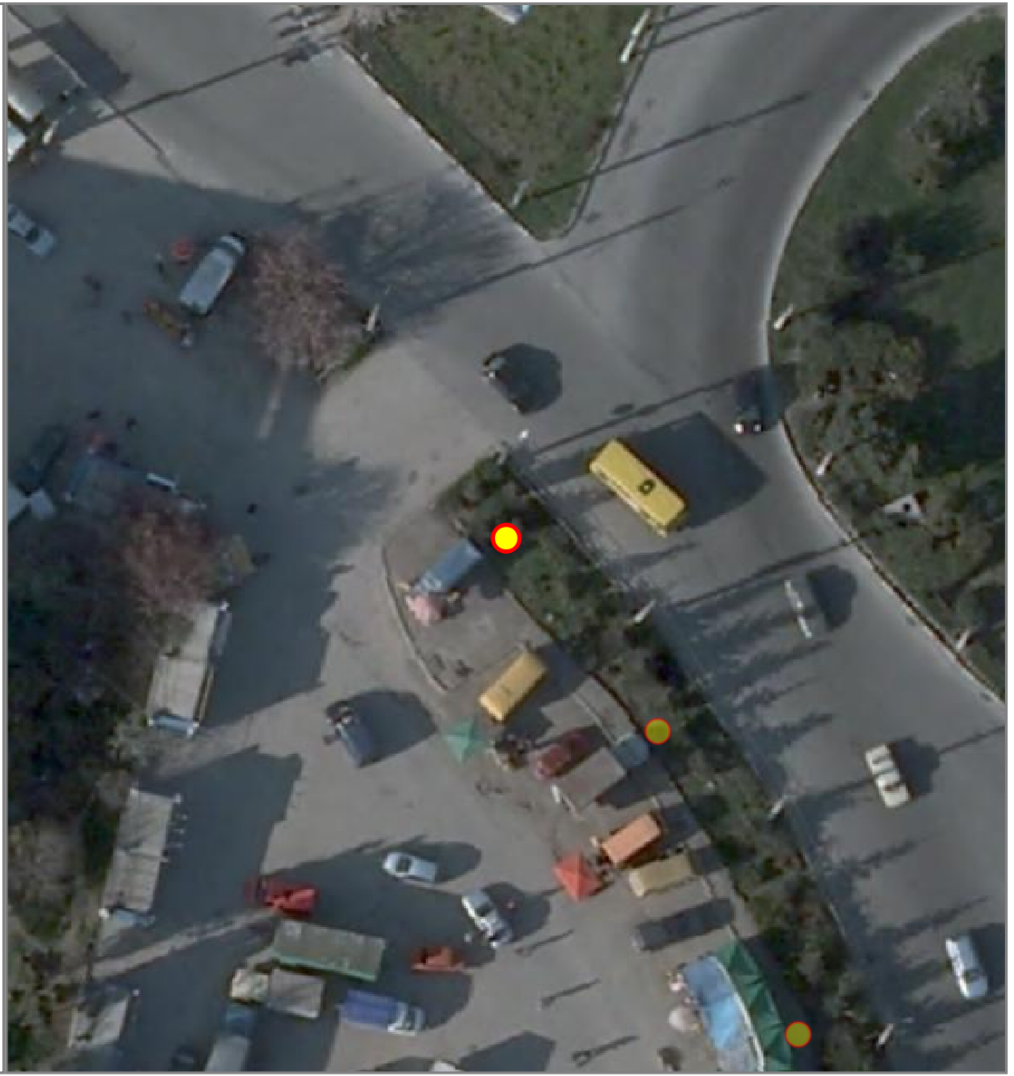

НТО 2020-2025 гг.

№ места НТО:	1241*
Населенный пункт:	
ВМО Севастополя:	Гагаринский муниципальный округ
Улица:	пл. 50-летия СССР
Дом:	-
Примечания по размещению НТО:	
Тип НТО:	Ёлочный базар
Площадь объекта:	20
Специализация НТО:	непродовольственная группа товаров
Период размещения НТО:	с 12.12 по 31.12

Координаты (СК-63 зона X4):

X	Y
4378649.51	4931748.30



НТО 2020-2025 гг.

№ места НТО:	1242*
Населенный пункт:	
ВМО Севастополя:	Гагаринский муниципальный округ
Улица:	пл. 50-летия СССР
Дом:	-
Примечания по размещению НТО:	
Тип НТО:	Ёлочный базар
Площадь объекта:	20
Специализация НТО:	непродовольственная группа товаров
Период размещения НТО:	с 12.12 по 31.12

Координаты (СК-63 зона X4):

X	Y
4378659.12	4931728.26



НТО 2020-2025 гг.

№ места НТО:	1243*
Населенный пункт:	
ВМО Севастополя:	Гагаринский муниципальный округ
Улица:	Бухта Казачья
Дом:	-
Примечания по размещению НТО:	в районе дома № 56
Тип НТО:	Ёлочный базар
Площадь объекта:	20
Специализация НТО:	непродовольственная группа товаров
Период размещения НТО:	с 12.12 по 31.12

Координаты (СК-63 зона X4):

X	Y
4373060.37	4927955.44

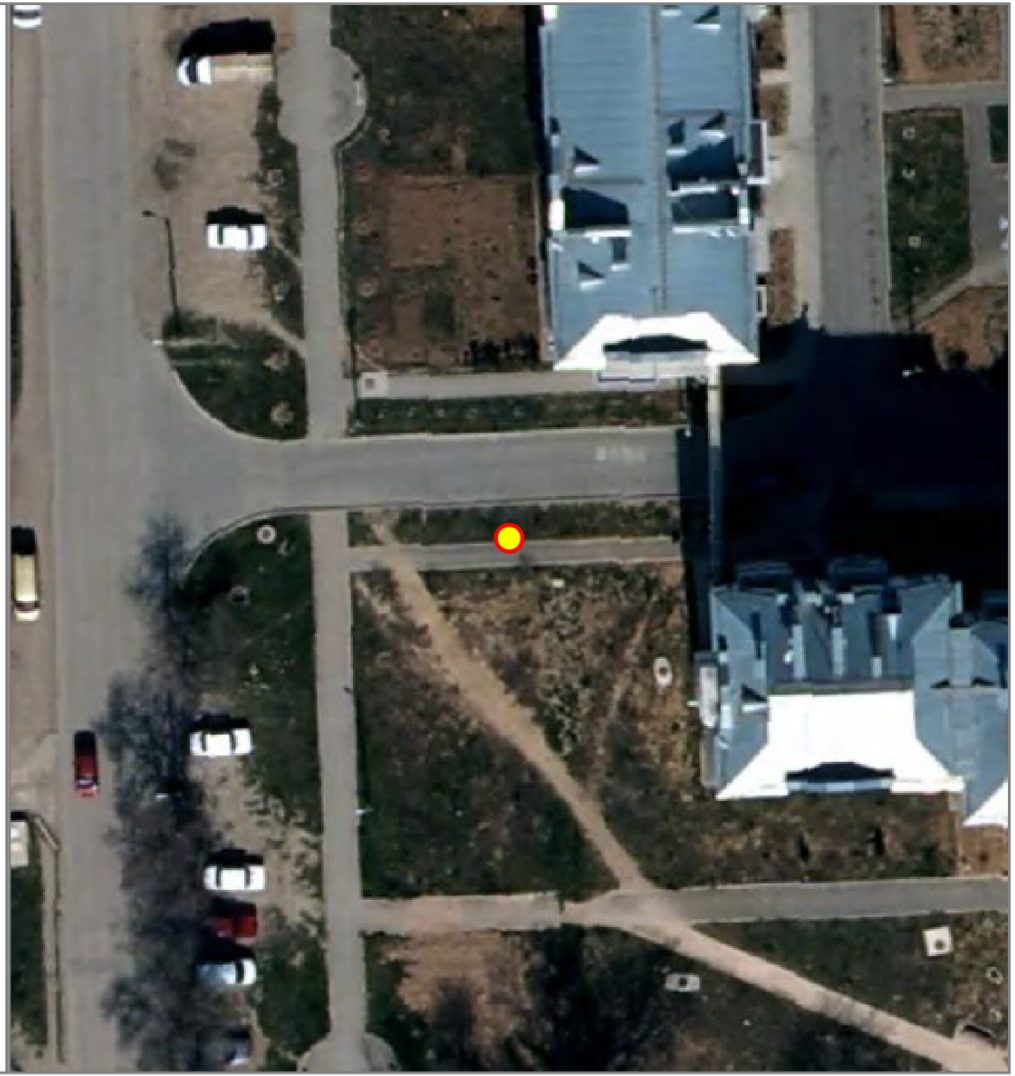

НТО 2020-2025 гг.

№ места НТО:	1244
Населенный пункт:	
ВМО Севастополя:	Гагаринский муниципальный округ
Улица:	
Дом:	
Примечания по размещению НТО:	пляж "Солдатский"
Тип НТО:	Кафе-киоск (для пляжей)
Площадь объекта:	24
Специализация НТО:	услуги общественного питания
Период размещения НТО:	круглогодично

Координаты (СК-63 зона X4):

X	Y
4931403.01	4373968.17
4931405.98	4373969.25
4931403.35	4373976.49
4931400.48	4373975.45



НТО 2020-2025 гг.

№ места НТО:	1245
Населенный пункт:	
ВМО Севастополя:	Гагаринский муниципальный округ
Улица:	
Дом:	
Примечания по размещению НТО:	пляж "Омега"
Тип НТО:	Киоск-малый модуль (для пляжей)
Площадь объекта:	4.6
Специализация НТО:	продовольственная группа товаров
Период размещения НТО:	круглогодично

Координаты (СК-63 зона X4):

X	Y
4374685.94	4931711.07
4374687.16	4931712.22
4374685.14	4931714.05
4374684.04	4931712.91
4374685.94	4931711.07



НТО 2020-2025 гг.

№ места НТО:	1246
Населенный пункт:	
ВМО Севастополя:	Гагаринский муниципальный округ
Улица:	
Дом:	
Примечания по размещению НТО:	пляж "Парк Победы"
Тип НТО:	открытое кафе
Площадь объекта:	495
Специализация НТО:	услуги общественного питания при открытом кафе
Период размещения НТО:	круглогодично

Координаты (СК-63 зона X4):

X	Y
4375897.73	4932810.01



НТО 2020-2025 гг.

№ места НТО:	1247
Населенный пункт:	
ВМО Севастополя:	Гагаринский муниципальный округ
Улица:	
Дом:	
Примечания по размещению НТО:	пляж "Парк Победы"
Тип НТО:	Кафе-киоск (для пляжей)
Площадь объекта:	5
Специализация НТО:	продовольственная группа товаров
Период размещения НТО:	круглогодично

Координаты (СК-63 зона X4):

X	Y
4375927.93	4932777.68



НТО 2020-2025 гг.

№ места НТО:	1248
Населенный пункт:	
ВМО Севастополя:	Гагаринский муниципальный округ
Улица:	
Дом:	
Примечания по размещению НТО:	пляж "Парк Победы"
Тип НТО:	Павильон
Площадь объекта:	10
Специализация НТО:	непродовольственная группа товаров
Период размещения НТО:	круглогодично

Координаты (СК-63 зона X4):

X	Y
4375927.96	4932775.71



НТО 2020-2025 гг.

№ места НТО:	1249*
Населенный пункт:	
ВМО Севастополя:	Гагаринский муниципальный округ
Улица:	пр-т Гагарина
Дом:	8
Примечания по размещению НТО:	
Тип НТО:	открытое кафе
Площадь объекта:	48
Специализация НТО:	услуги общественного питания при открытом кафе
Период размещения НТО:	с 01.05 по 31.10

Координаты (СК-63 зона X4):

X	Y
4378689.06	4931816.18
4378690.29	4931821.82
4378699.48	4931819.81
4378698.92	4931817.26
4378694.10	4931815.02
4378689.06	4931816.18

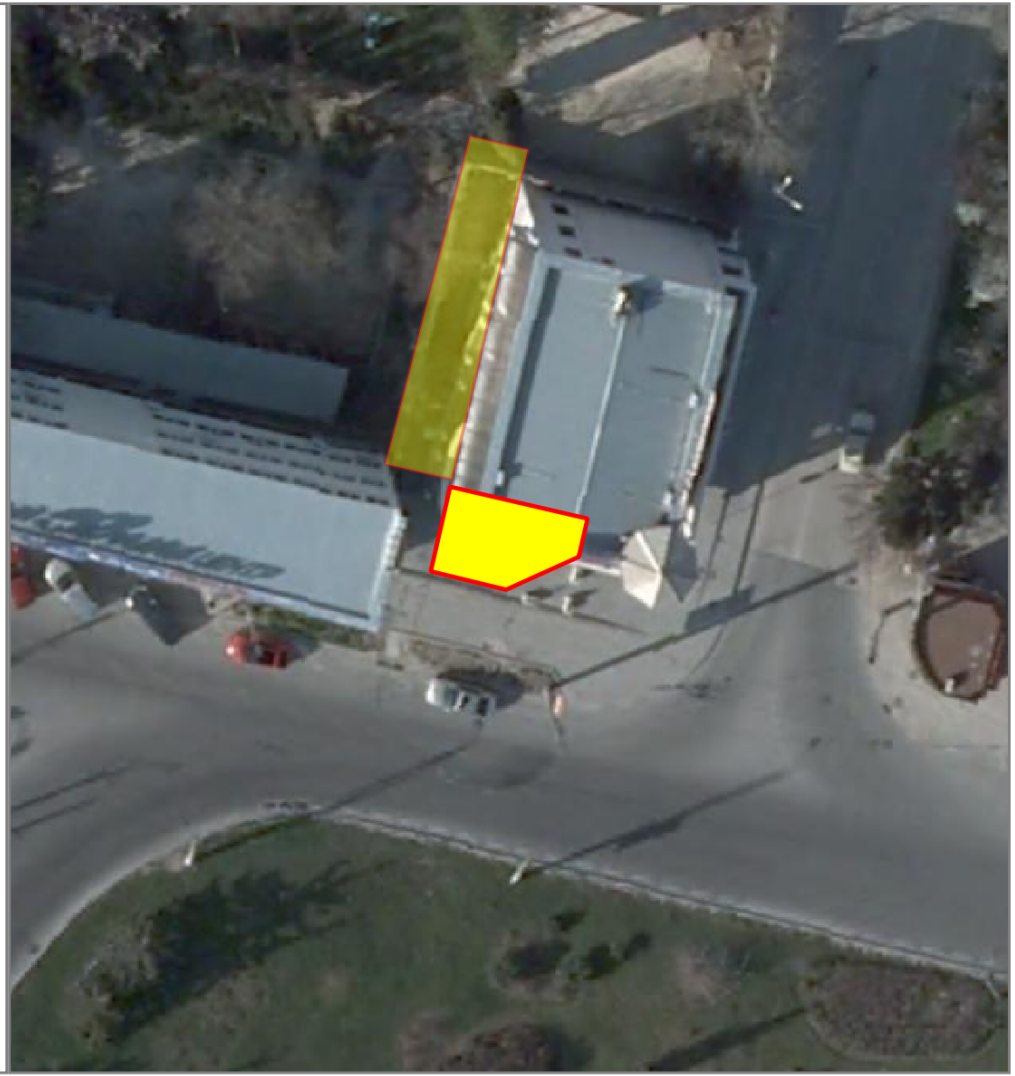

НТО 2020-2025 гг.

№ места НТО:	1250*
Населенный пункт:	
ВМО Севастополя:	Гагаринский муниципальный округ
Улица:	пр-т Гагарина
Дом:	8
Примечания по размещению НТО:	
Тип НТО:	открытое кафе
Площадь объекта:	96
Специализация НТО:	услуги общественного питания при открытом кафе
Период размещения НТО:	с 01.05 по 31.10

Координаты (СК-63 зона X4):

X	Y
4378695.20	4931844.30
4378690.40	4931822.31
4378685.96	4931823.28
4378691.33	4931845.15
4378695.20	4931844.30



НТО 2020-2025 гг.

№ места НТО:	1251
Населенный пункт:	
ВМО Севастополя:	Гагаринский муниципальный округ
Улица:	
Дом:	
Примечания по размещению НТО:	пляж "Парк Победы"
Тип НТО:	Павильон
Площадь объекта:	5
Специализация НТО:	непродовольственная группа товаров
Период размещения НТО:	круглогодично

Координаты (СК-63 зона X4):

X	Y
4375928.09	4932773.49



НТО 2020-2025 гг.

№ места НТО:	1252
Населенный пункт:	
ВМО Севастополя:	Гагаринский муниципальный округ
Улица:	
Дом:	
Примечания по размещению НТО:	пляж "Парк Победы"
Тип НТО:	Павильон
Площадь объекта:	5
Специализация НТО:	непродовольственная группа товаров
Период размещения НТО:	круглогодично

Координаты (СК-63 зона X4):

X	Y
4375928.11	4932771.05



НТО 2020-2025 гг.

№ места НТО:	1253
Населенный пункт:	
ВМО Севастополя:	Гагаринский муниципальный округ
Улица:	
Дом:	
Примечания по размещению НТО:	пляж "Парк Победы"
Тип НТО:	Бар (для пляжей)
Площадь объекта:	250
Специализация НТО:	услуги общественного питания
Период размещения НТО:	круглогодично

Координаты (СК-63 зона X4):

X	Y
4375942.04	4932773.55



НТО 2020-2025 гг.

№ места НТО:	1254
Населенный пункт:	
ВМО Севастополя:	Гагаринский муниципальный округ
Улица:	
Дом:	
Примечания по размещению НТО:	пляж "Парк Победы"
Тип НТО:	Бар (для пляжей)
Площадь объекта:	374
Специализация НТО:	услуги общественного питания
Период размещения НТО:	круглогодично

Координаты (СК-63 зона X4):

X	Y
4376010.19	4932799.07



НТО 2020-2025 гг.

№ места НТО:	1255
Населенный пункт:	
ВМО Севастополя:	Гагаринский муниципальный округ
Улица:	
Дом:	
Примечания по размещению НТО:	пляж "Парк Победы"
Тип НТО:	Кафе-киоск (для пляжей)
Площадь объекта:	16
Специализация НТО:	услуги общественного питания
Период размещения НТО:	круглогодично

Координаты (СК-63 зона X4):

X	Y
4376023.90	4932764.75

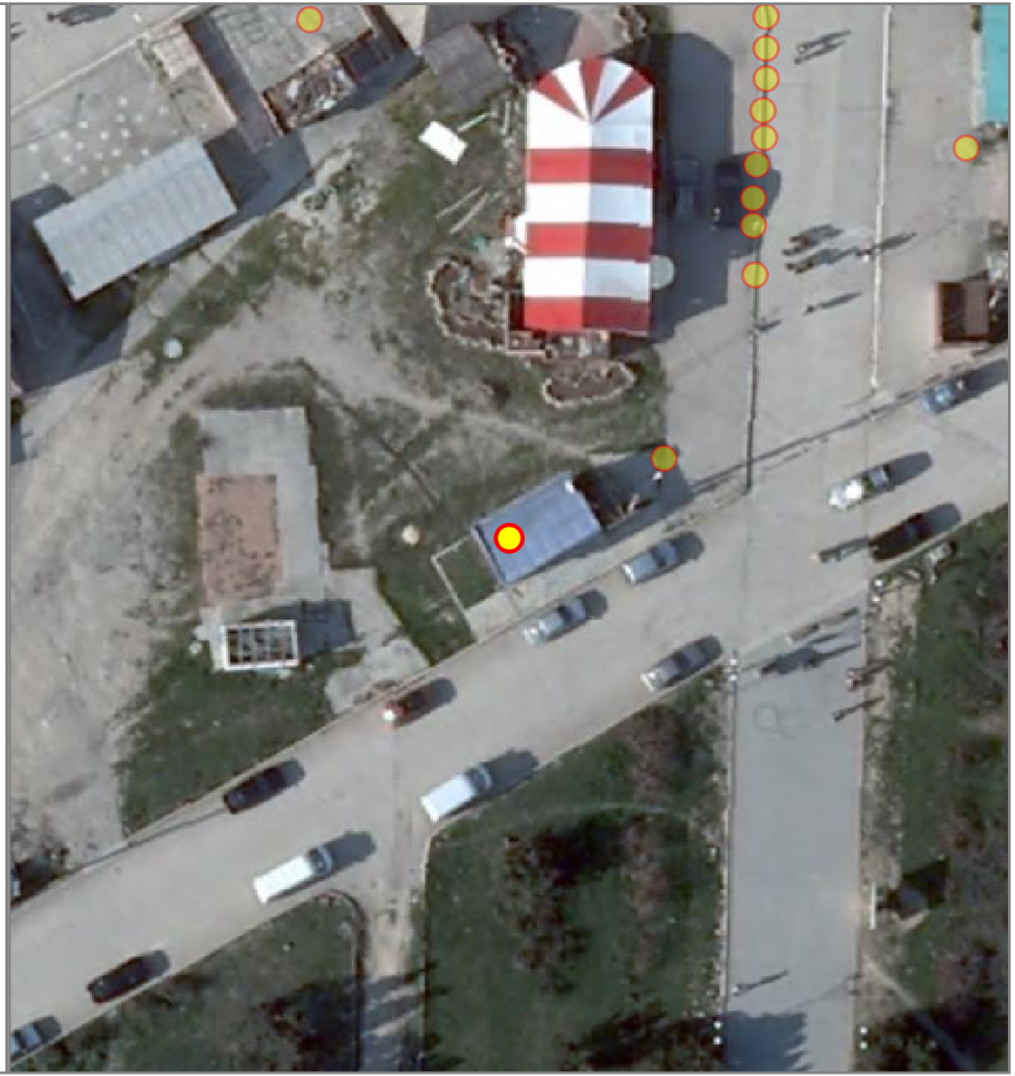

НТО 2020-2025 гг.

№ места НТО:	1256
Населенный пункт:	
ВМО Севастополя:	Гагаринский муниципальный округ
Улица:	
Дом:	
Примечания по размещению НТО:	пляж "Парк Победы"
Тип НТО:	Кафе-киоск (для пляжей)
Площадь объекта:	5
Специализация НТО:	продовольственная группа товаров
Период размещения НТО:	круглогодично

Координаты (СК-63 зона X4):

X	Y
4376023.97	4932813.77

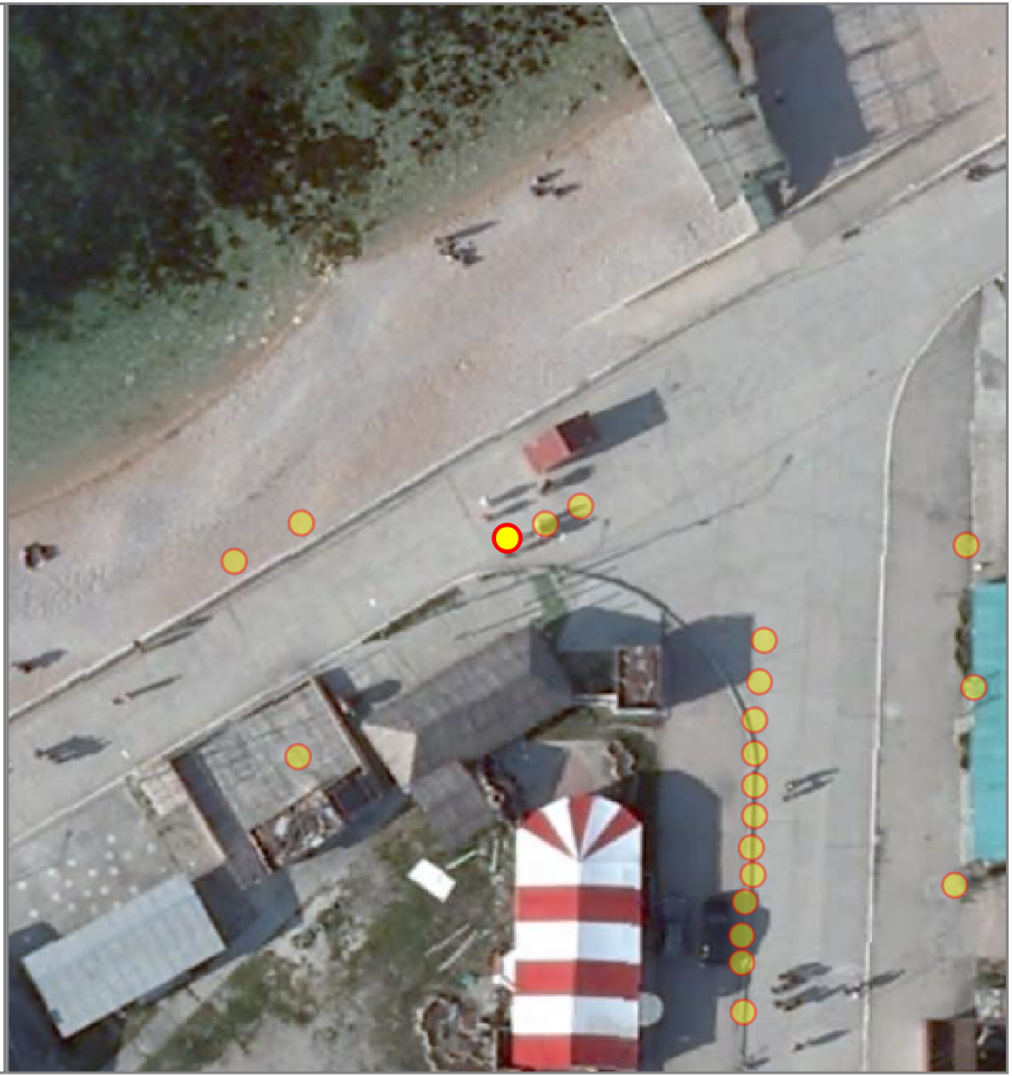

НТО 2020-2025 гг.

№ места НТО:	1257
Населенный пункт:	
ВМО Севастополя:	Гагаринский муниципальный округ
Улица:	
Дом:	
Примечания по размещению НТО:	пляж "Парк Победы"
Тип НТО:	Кафе-киоск (для пляжей)
Площадь объекта:	5
Специализация НТО:	продовольственная группа товаров
Период размещения НТО:	круглогодично

Координаты (СК-63 зона X4):

X	Y
4376026.51	4932814.76



НТО 2020-2025 гг.

№ места НТО:	1258
Населенный пункт:	
ВМО Севастополя:	Гагаринский муниципальный округ
Улица:	
Дом:	
Примечания по размещению НТО:	пляж "Парк Победы"
Тип НТО:	Бар (для пляжей)
Площадь объекта:	150
Специализация НТО:	услуги общественного питания
Период размещения НТО:	круглогодично

Координаты (СК-63 зона X4):

X	Y
4376028.84	4932815.95



НТО 2020-2025 гг.

№ места НТО:	1259
Населенный пункт:	
ВМО Севастополя:	Гагаринский муниципальный округ
Улица:	
Дом:	
Примечания по размещению НТО:	пляж "Парк Победы"
Тип НТО:	Кафе-киоск (для пляжей)
Площадь объекта:	10
Специализация НТО:	услуги общественного питания
Период размещения НТО:	круглогодично

Координаты (СК-63 зона X4):

X	Y
4376041.19	4932807.17



НТО 2020-2025 гг.

№ места НТО:	1260
Населенный пункт:	
ВМО Севастополя:	Гагаринский муниципальный округ
Улица:	
Дом:	
Примечания по размещению НТО:	пляж "Парк Победы"
Тип НТО:	Киоск
Площадь объекта:	5
Специализация НТО:	продовольственная группа товаров
Период размещения НТО:	круглогодично

Координаты (СК-63 зона X4):

X	Y
4376040.90	4932804.42



НТО 2020-2025 гг.

№ места НТО:	1261
Населенный пункт:	
ВМО Севастополя:	Гагаринский муниципальный округ
Улица:	
Дом:	
Примечания по размещению НТО:	пляж "Парк Победы"
Тип НТО:	Кафе-киоск (для пляжей)
Площадь объекта:	5
Специализация НТО:	услуги общественного питания
Период размещения НТО:	кругогодично

Координаты (СК-63 зона X4):

X	Y
4376040.61	4932801.87



НТО 2020-2025 гг.

№ места НТО:	1262
Населенный пункт:	
ВМО Севастополя:	Гагаринский муниципальный округ
Улица:	
Дом:	
Примечания по размещению НТО:	пляж "Парк Победы"
Тип НТО:	Кафе-киоск (для пляжей)
Площадь объекта:	5
Специализация НТО:	услуги общественного питания
Период размещения НТО:	круглогодично

Координаты (СК-63 зона X4):

X	Y
4376040.64	4932799.64



НТО 2020-2025 гг.

№ места НТО:	1263
Населенный пункт:	
ВМО Севастополя:	Гагаринский муниципальный округ
Улица:	
Дом:	
Примечания по размещению НТО:	пляж "Парк Победы"
Тип НТО:	Кафе-киоск (для пляжей)
Площадь объекта:	5
Специализация НТО:	услуги общественного питания
Период размещения НТО:	круглогодично

Координаты (СК-63 зона X4):

X	Y
4376040.66	4932797.52



НТО 2020-2025 гг.

№ места НТО:	1264
Населенный пункт:	
ВМО Севастополя:	Гагаринский муниципальный округ
Улица:	
Дом:	
Примечания по размещению НТО:	пляж "Парк Победы"
Тип НТО:	Кафе-киоск (для пляжей)
Площадь объекта:	5
Специализация НТО:	продовольственная группа товаров
Период размещения НТО:	круглогодично

Координаты (СК-63 зона X4):

X	Y
4376040.69	4932795.50



НТО 2020-2025 гг.

№ места НТО:	1265
Населенный пункт:	
ВМО Севастополя:	Гагаринский муниципальный округ
Улица:	
Дом:	
Примечания по размещению НТО:	пляж "Парк Победы"
Тип НТО:	Кафе-киоск (для пляжей)
Площадь объекта:	10
Специализация НТО:	услуги общественного питания
Период размещения НТО:	круглогодично

Координаты (СК-63 зона X4):

X	Y
4376040.50	4932793.38



НТО 2020-2025 гг.

№ места НТО:	1266
Населенный пункт:	
ВМО Севастополя:	Гагаринский муниципальный округ
Улица:	
Дом:	
Примечания по размещению НТО:	пляж "Парк Победы"
Тип НТО:	Кафе-киоск (для пляжей)
Площадь объекта:	5
Специализация НТО:	продовольственная группа товаров
Период размещения НТО:	круглогодично

Координаты (СК-63 зона X4):

X	Y
4376040.63	4932791.58



НТО 2020-2025 гг.

№ места НТО:	1267
Населенный пункт:	
ВМО Севастополя:	Гагаринский муниципальный округ
Улица:	
Дом:	
Примечания по размещению НТО:	пляж "Парк Победы"
Тип НТО:	Кафе-киоск (для пляжей)
Площадь объекта:	5
Специализация НТО:	услуги общественного питания
Период размещения НТО:	круглогодично

Координаты (СК-63 зона X4):

X	Y
4376040.11	4932789.77



НТО 2020-2025 гг.

№ места НТО:	1268
Населенный пункт:	
ВМО Севастополя:	Гагаринский муниципальный округ
Улица:	
Дом:	
Примечания по размещению НТО:	пляж "Парк Победы"
Тип НТО:	Киоск
Площадь объекта:	5
Специализация НТО:	непродовольственная группа товаров
Период размещения НТО:	круглогодично

Координаты (СК-63 зона X4):

X	Y
4376039.93	4932787.54



НТО 2020-2025 гг.

№ места НТО:	1269
Населенный пункт:	
ВМО Севастополя:	Гагаринский муниципальный округ
Улица:	
Дом:	
Примечания по размещению НТО:	пляж "Парк Победы"
Тип НТО:	Кафе-киоск (для пляжей)
Площадь объекта:	5
Специализация НТО:	продовольственная группа товаров
Период размещения НТО:	круглогодично

Координаты (СК-63 зона X4):

X	Y
4376039.95	4932785.73

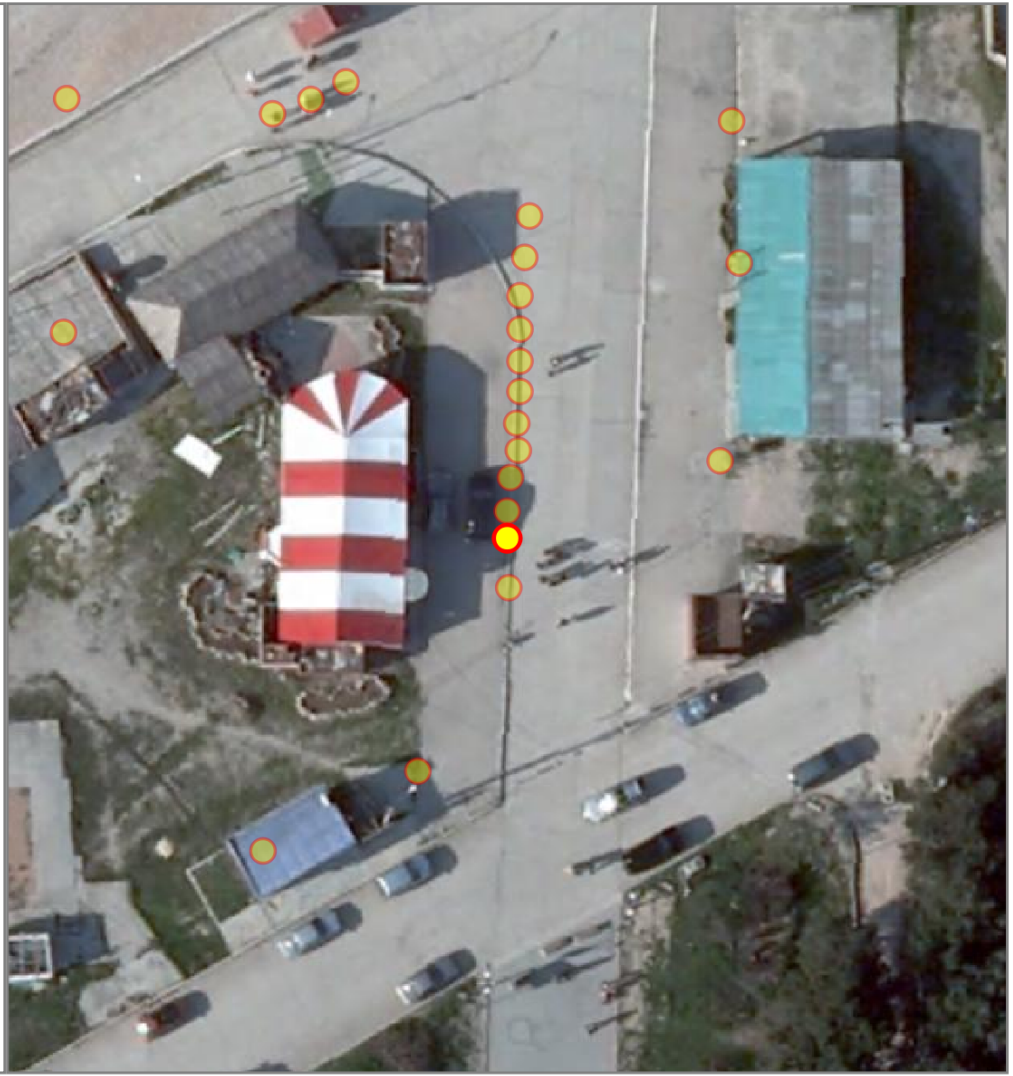

НТО 2020-2025 гг.

№ места НТО:	1270
Населенный пункт:	
ВМО Севастополя:	Гагаринский муниципальный округ
Улица:	
Дом:	
Примечания по размещению НТО:	пляж "Парк Победы"
Тип НТО:	Кафе-киоск (для пляжей)
Площадь объекта:	5
Специализация НТО:	продовольственная группа товаров
Период размещения НТО:	круглогодично

Координаты (СК-63 зона X4):

X	Y
4376040.09	4932782.45

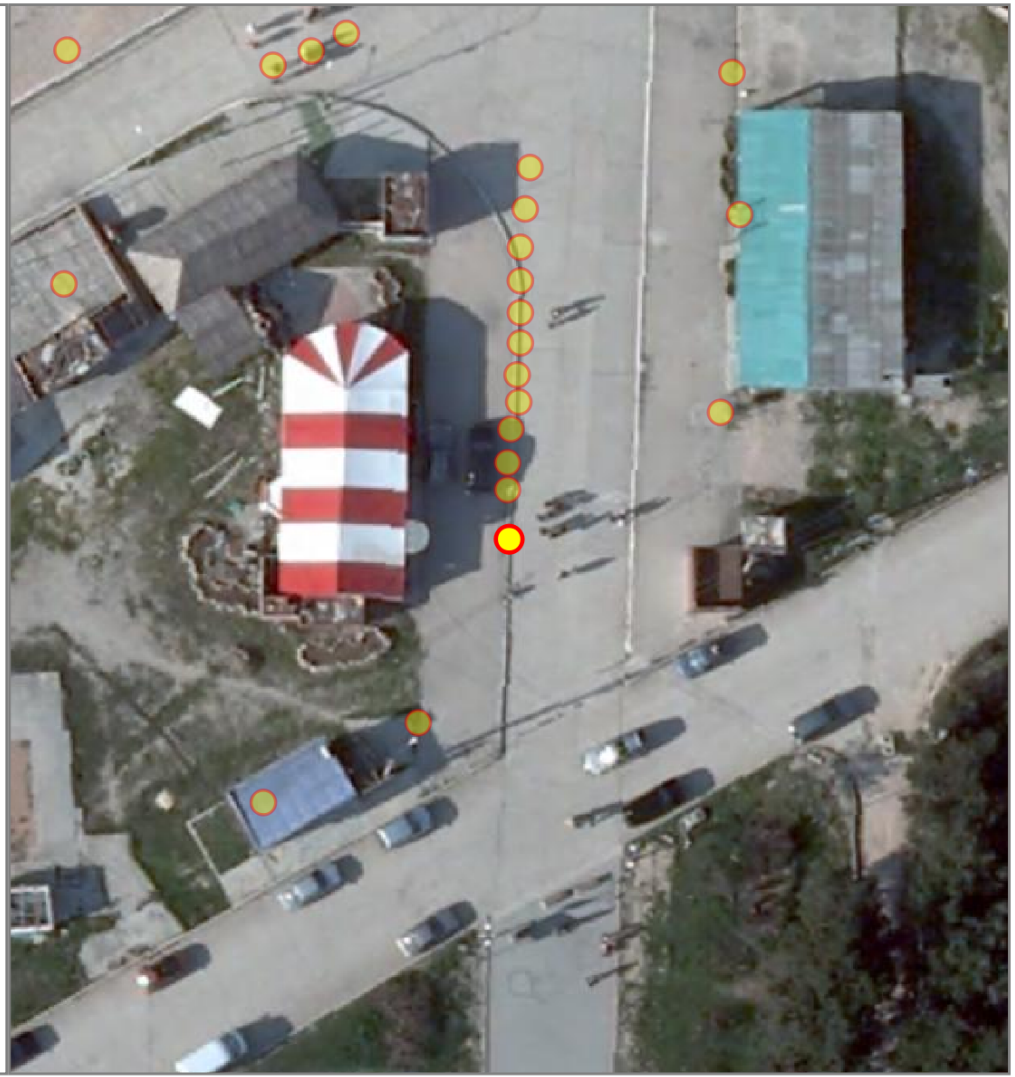

НТО 2020-2025 гг.

№ места НТО:	1271
Населенный пункт:	
ВМО Севастополя:	Гагаринский муниципальный округ
Улица:	
Дом:	
Примечания по размещению НТО:	пляж "Парк Победы"
Тип НТО:	Павильон
Площадь объекта:	50
Специализация НТО:	продовольственная группа товаров
Период размещения НТО:	круглогодично

Координаты (СК-63 зона X4):

X	Y
4376034.17	4932770.17



НТО 2020-2025 гг.

№ места НТО:	1272
Населенный пункт:	
ВМО Севастополя:	Гагаринский муниципальный округ
Улица:	
Дом:	
Примечания по размещению НТО:	пляж "Омега"
Тип НТО:	Открытое кафе
Площадь объекта:	52
Специализация НТО:	услуги общественного питания при открытом кафе
Период размещения НТО:	круглогодично

Координаты (СК-63 зона X4):

X	Y
4931555.34	4375058.46
4931553.24	4375056.70
4931565.31	4375042.21
4931567.41	4375043.97
4931555.34	4375058.46

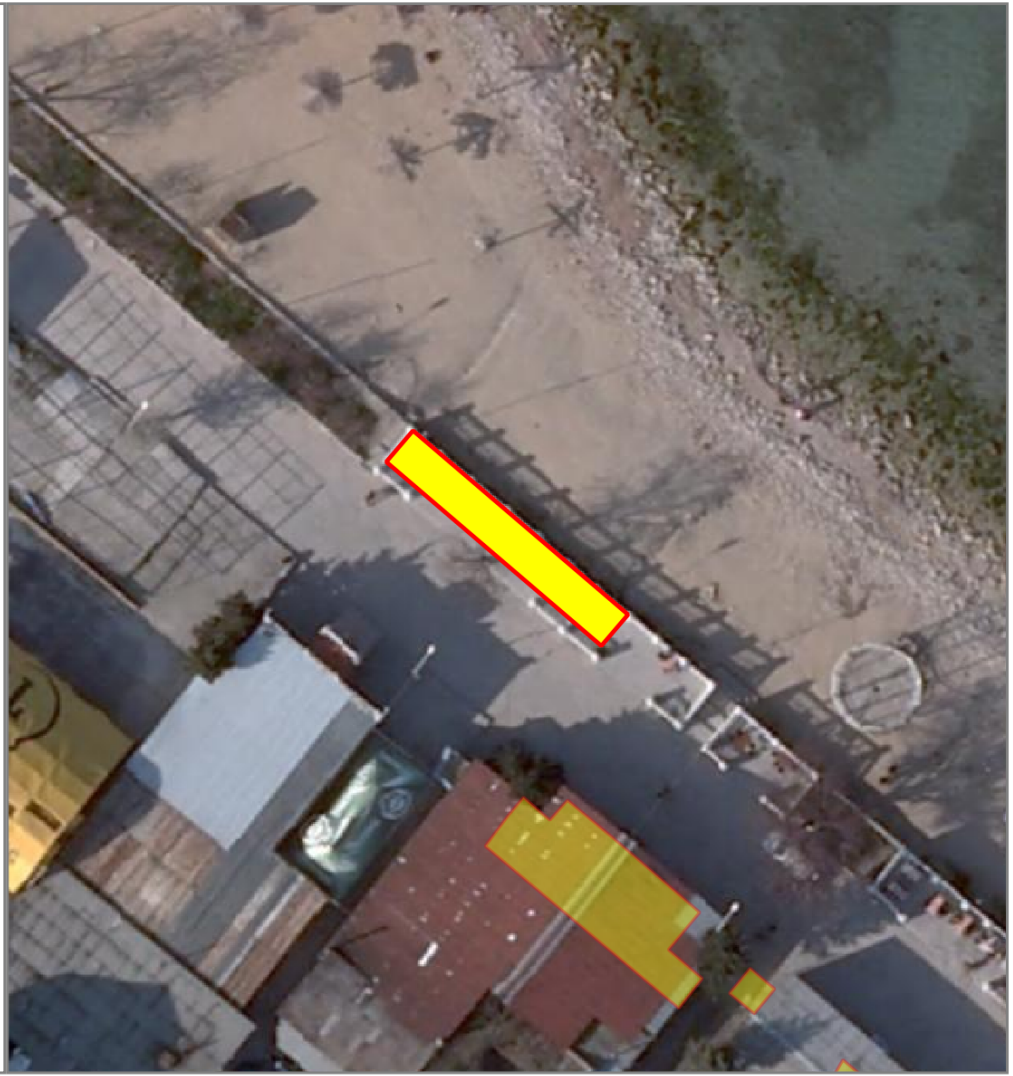

НТО 2020-2025 гг.

№ места НТО:	1273*
Населенный пункт:	
ВМО Севастополя:	Нахимовский муниципальный округ
Улица:	ул. Генерала Родионова/ ул. Героев Севастополя
Дом:	-
Примечания по размещению НТО:	в районе школы № 42
Тип НТО:	Лоток
Площадь объекта:	2
Специализация НТО:	продовольственная группа товаров
Период размещения НТО:	с 01.04 по 31.10

Координаты (СК-63 зона X4):

X	Y
4933003.19	4383544.18



НТО 2020-2025 гг.

№ места НТО:	1274*
Населенный пункт:	
ВМО Севастополя:	Нахимовский муниципальный округ
Улица:	Героев Севастополя
Дом:	17
Примечания по размещению НТО:	
Тип НТО:	Киоск
Площадь объекта:	6.25
Специализация НТО:	непродовольственная группа товаров (цветы)
Период размещения НТО:	круглогодично

Координаты (СК-63 зона X4):

X	Y
4382798.57	4932625.06
4382801.05	4932625.30
4382801.29	4932622.82
4382798.81	4932622.56
4382798.57	4932625.06



НТО 2020-2025 гг.

№ места НТО:	1275*
Населенный пункт:	
ВМО Севастополя:	Нахимовский муниципальный округ
Улица:	Героев Севастополя
Дом:	17
Примечания по размещению НТО:	
Тип НТО:	Киоск
Площадь объекта:	6.25
Специализация НТО:	непродовольственная группа товаров (цветы)
Период размещения НТО:	круглогодично

Координаты (СК-63 зона X4):

X	Y
4382798.81	4932622.56
4382801.30	4932622.82
4382801.56	4932620.34
4382799.07	4932620.09
4382798.81	4932622.56



НТО 2020-2025 гг.

№ места НТО:	1276*
Населенный пункт:	
ВМО Севастополя:	Нахимовский муниципальный округ
Улица:	Героев Севастополя
Дом:	17
Примечания по размещению НТО:	
Тип НТО:	Киоск
Площадь объекта:	6.25
Специализация НТО:	непродовольственная группа товаров (цветы)
Период размещения НТО:	круглогодично

Координаты (СК-63 зона X4):

X	Y
4382801.56	4932620.34
4382801.80	4932617.85
4382799.33	4932617.59
4382799.07	4932620.09
4382801.56	4932620.34



НТО 2020-2025 гг.

№ места НТО:	1277*
Населенный пункт:	
ВМО Севастополя:	Нахимовский муниципальный округ
Улица:	Героев Севастополя
Дом:	17
Примечания по размещению НТО:	
Тип НТО:	Киоск
Площадь объекта:	6.25
Специализация НТО:	непродовольственная группа товаров (цветы)
Период размещения НТО:	круглогодично

Координаты (СК-63 зона X4):

X	Y
4382799.33	4932617.59
4382801.80	4932617.85
4382802.06	4932615.36
4382799.58	4932615.10
4382799.33	4932617.59



НТО 2020-2025 гг.

№ места НТО:	1278*
Населенный пункт:	
ВМО Севастополя:	Нахимовский муниципальный округ
Улица:	Героев Севастополя
Дом:	17
Примечания по размещению НТО:	
Тип НТО:	Киоск
Площадь объекта:	6.25
Специализация НТО:	непродовольственная группа товаров (цветы)
Период размещения НТО:	круглогодично

Координаты (СК-63 зона X4):

X	Y
4382799.58	4932615.10
4382802.06	4932615.35
4382802.32	4932612.88
4382799.82	4932612.62
4382799.58	4932615.10



НТО 2020-2025 гг.

№ места НТО:	1279*
Населенный пункт:	
ВМО Севастополя:	Нахимовский муниципальный округ
Улица:	Героев Севастополя
Дом:	17
Примечания по размещению НТО:	
Тип НТО:	Киоск
Площадь объекта:	6.25
Специализация НТО:	непродовольственная группа товаров (цветы)
Период размещения НТО:	круглогодично

Координаты (СК-63 зона X4):

X	Y
4382799.82	4932612.62
4382802.32	4932612.88
4382802.56	4932610.39
4382800.08	4932610.13
4382799.82	4932612.62



НТО 2020-2025 гг.

№ места НТО:	1280*
Населенный пункт:	
ВМО Севастополя:	Нахимовский муниципальный округ
Улица:	Героев Севастополя
Дом:	17
Примечания по размещению НТО:	
Тип НТО:	Киоск
Площадь объекта:	6.25
Специализация НТО:	непродовольственная группа товаров (цветы)
Период размещения НТО:	круглогодично

Координаты (СК-63 зона X4):

X	Y
4382806.26	4932625.62
4382808.75	4932625.85
4382808.98	4932623.37
4382806.49	4932623.14
4382806.26	4932625.62



НТО 2020-2025 гг.

№ места НТО:	1281*
Населенный пункт:	
ВМО Севастополя:	Нахимовский муниципальный округ
Улица:	Героев Севастополя
Дом:	17
Примечания по размещению НТО:	
Тип НТО:	Киоск
Площадь объекта:	6.25
Специализация НТО:	непродовольственная группа товаров (цветы)
Период размещения НТО:	круглогодично

Координаты (СК-63 зона X4):

X	Y
4382806.49	4932623.15
4382808.97	4932623.36
4382809.20	4932620.88
4382806.72	4932620.65
4382806.49	4932623.15



НТО 2020-2025 гг.

№ места НТО:	1282*
Населенный пункт:	
ВМО Севастополя:	Нахимовский муниципальный округ
Улица:	Героев Севастополя
Дом:	17
Примечания по размещению НТО:	
Тип НТО:	Киоск
Площадь объекта:	6.25
Специализация НТО:	непродовольственная группа товаров (цветы)
Период размещения НТО:	круглогодично

Координаты (СК-63 зона X4):

X	Y
4382806.72	4932620.65
4382809.20	4932620.88
4382809.42	4932618.38
4382806.94	4932618.17
4382806.72	4932620.65



НТО 2020-2025 гг.

№ места НТО:	1283*
Населенный пункт:	
ВМО Севастополя:	Нахимовский муниципальный округ
Улица:	Героев Севастополя
Дом:	17
Примечания по размещению НТО:	
Тип НТО:	Киоск
Площадь объекта:	6.25
Специализация НТО:	непродовольственная группа товаров (цветы)
Период размещения НТО:	круглогодично

Координаты (СК-63 зона X4):

X	Y
4382806.94	4932618.17
4382809.42	4932618.38
4382809.67	4932615.89
4382807.17	4932615.68
4382806.94	4932618.17



НТО 2020-2025 гг.

№ места НТО:	1284*
Населенный пункт:	
ВМО Севастополя:	Нахимовский муниципальный округ
Улица:	Героев Севастополя
Дом:	17
Примечания по размещению НТО:	
Тип НТО:	Киоск
Площадь объекта:	6.25
Специализация НТО:	непродовольственная группа товаров (цветы)
Период размещения НТО:	круглогодично

Координаты (СК-63 зона X4):

X	Y
4382807.17	4932615.68
4382809.67	4932615.89
4382809.88	4932613.41
4382807.40	4932613.18
4382807.17	4932615.68



НТО 2020-2025 гг.

№ места НТО:	1285*
Населенный пункт:	
ВМО Севастополя:	Балаклавский муниципальный округ
Улица:	Ялтинское шоссе
Дом:	-
Примечания по размещению НТО:	в районе поворота с.Первомайское
Тип НТО:	Автолавка
Площадь объекта:	9
Специализация НТО:	непродовольственная группа товаров
Период размещения НТО:	с 01.04 по 31.10

Координаты (СК-63 зона X4):

X	Y
4924578.27	4389134.27

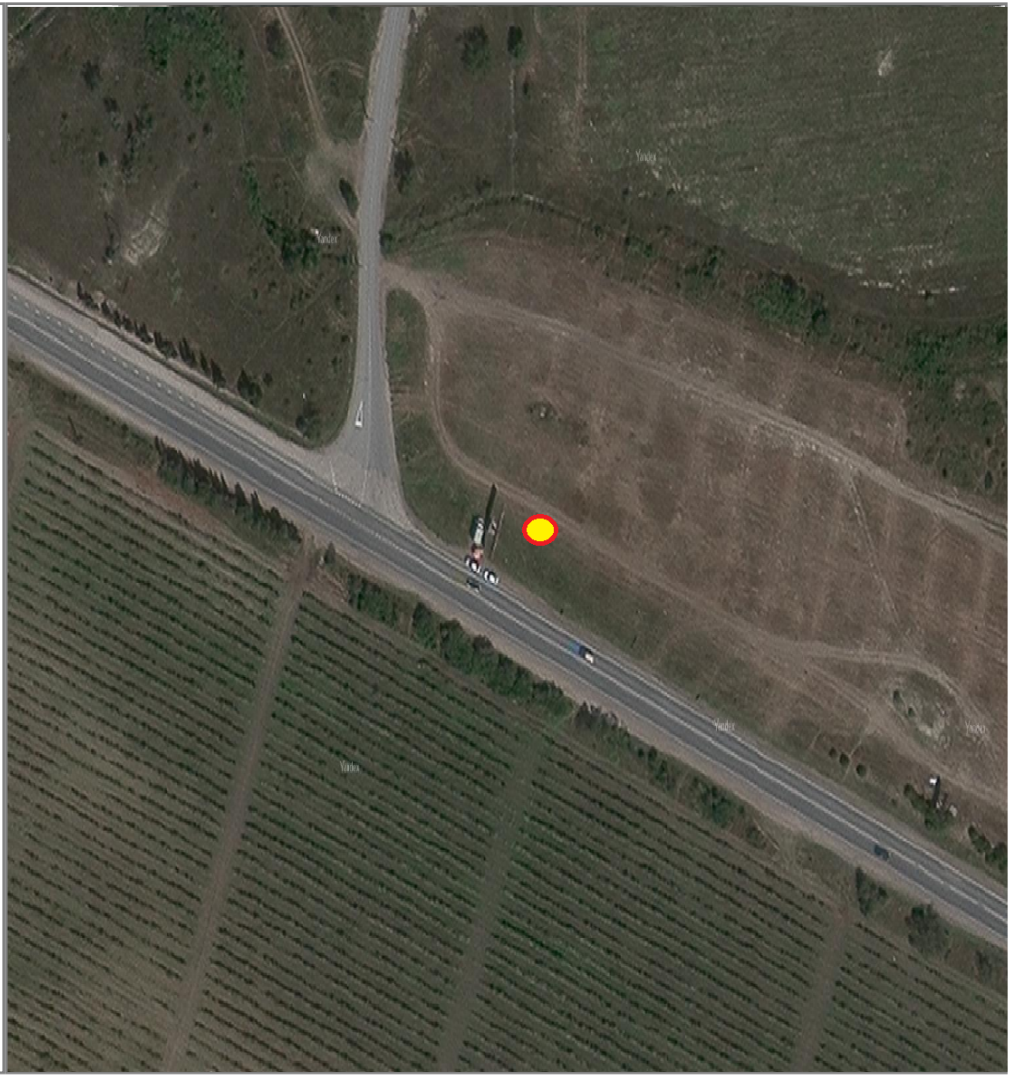

НТО 2020-2025 гг.

№ места НТО:	1286*
Населенный пункт:	
ВМО Севастополя:	Нахимовский муниципальный округ
Улица:	Героев Севастополя
Дом:	17
Примечания по размещению НТО:	
Тип НТО:	Киоск
Площадь объекта:	6.25
Специализация НТО:	непродовольственная группа товаров (цветы)
Период размещения НТО:	круглогодично

Координаты (СК-63 зона X4):

X	Y
4382807.40	4932613.16
4382809.88	4932613.41
4382810.12	4932610.92
4382807.64	4932610.69
4382807.40	4932613.16



НТО 2020-2025 гг.

№ места НТО:	1288
Населенный пункт:	
ВМО Севастополя:	Гагаринский муниципальный округ
Улица:	пр-т Октябрьской Революции
Дом:	50
Примечания по размещению НТО:	
Тип НТО:	Открытое кафе
Площадь объекта:	47
Специализация НТО:	услуги общественного питания при открытом кафе
Период размещения НТО:	с 01.05 по 30.09

Координаты (СК-63 зона X4):

X	Y
4376370.41	4930520.32
4376366.33	4930523.57
4376372.14	4930530.54
4376376.11	4930527.29
4376370.41	4930520.32



НТО 2020-2025 гг.

№ места НТО:	1289
Населенный пункт:	
ВМО Севастополя:	Гагаринский муниципальный округ
Улица:	
Дом:	
Примечания по размещению НТО:	пляж "Песочный"
Тип НТО:	Торговый автомат
Площадь объекта:	2
Специализация НТО:	продовольственная группа товаров (питьевая вода)
Период размещения НТО:	с 01.05 по 30.09

Координаты (СК-63 зона X4):

X	Y
4932686.15	4378024.79



НТО 2020-2025 гг.

№ места НТО:	1290
Населенный пункт:	
ВМО Севастополя:	Гагаринский муниципальный округ
Улица:	
Дом:	
Примечания по размещению НТО:	пляж "Песочный"
Тип НТО:	Павильон
Площадь объекта:	14
Специализация НТО:	бытовые услуги
Период размещения НТО:	с 01.05 по 30.09

Координаты (СК-63 зона X4):

X	Y
4378026.05	4932693.67
4378028.40	4932692.81
4378026.52	4932687.63
4378024.18	4932688.51
4378026.05	4932693.67



НТО 2020-2025 гг.

№ места НТО:	1291
Населенный пункт:	
ВМО Севастополя:	Гагаринский муниципальный округ
Улица:	
Дом:	
Примечания по размещению НТО:	пляж "Песочный"
Тип НТО:	Павильон
Площадь объекта:	17
Специализация НТО:	смешанная (продовольственная и непродовольственная) группа товаров
Период размещения НТО:	с 01.05 по 30.09

Координаты (СК-63 зона X4):

X	Y
4378027.95	4932698.83
4378030.85	4932697.76
4378028.97	4932692.59
4378026.06	4932693.66
4378027.95	4932698.83



НТО 2020-2025 гг.

№ места НТО:	1292
Населенный пункт:	Гагаринский ВМО
ВМО Севастополя:	
Улица:	
Дом:	
Примечания по размещению НТО:	пляж "Песочный"
Тип НТО:	Павильон
Площадь объекта:	14
Специализация НТО:	услуги общественного питания
Период размещения НТО:	с 01.05 по 30.09

Координаты (СК-63 зона X4):

X	Y
4378029.83	4932704.00
4378032.18	4932703.13
4378030.29	4932697.97
4378027.95	4932698.83
4378029.83	4932704.00

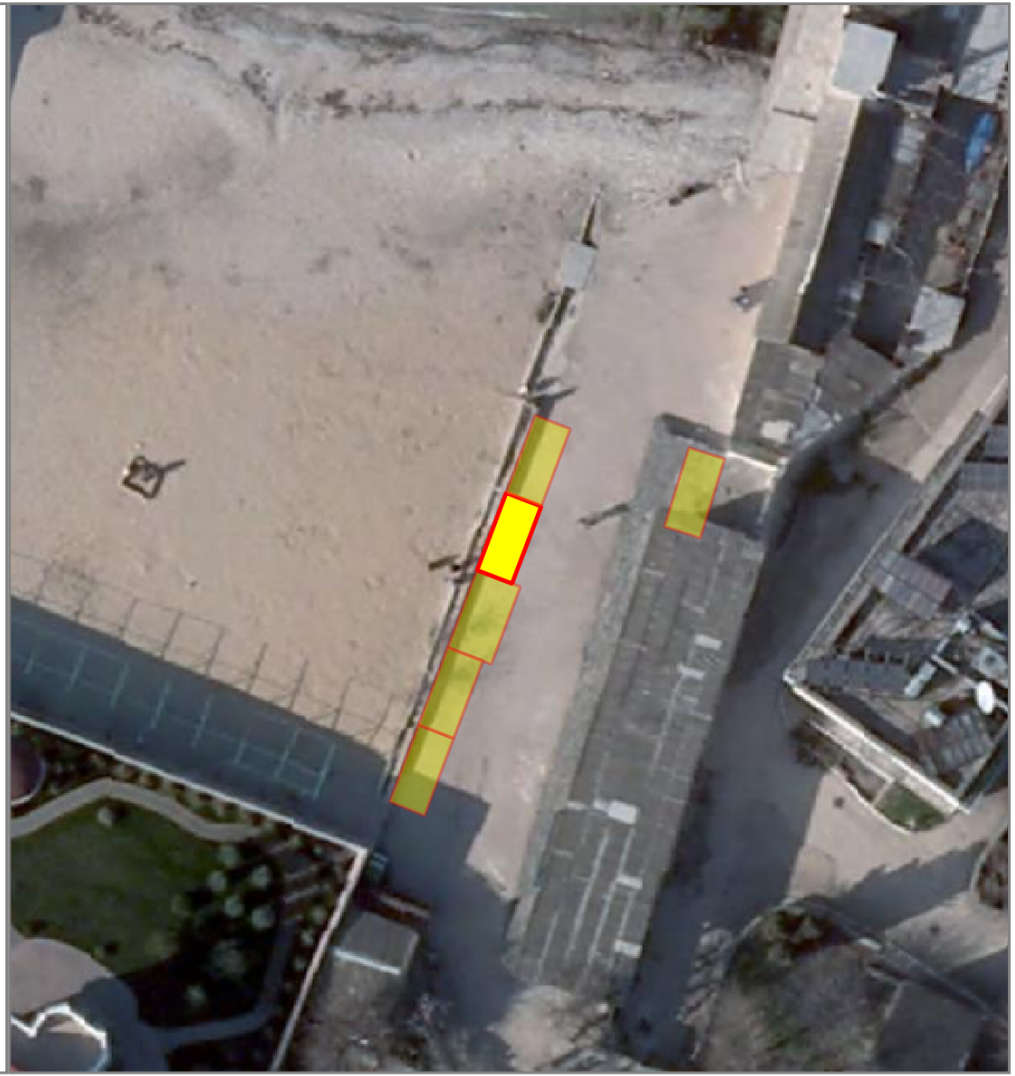

НТО 2020-2025 гг.

№ места НТО:	1293
Населенный пункт:	
ВМО Севастополя:	Гагаринский муниципальный округ
Улица:	
Дом:	
Примечания по размещению НТО:	пляж "Песочный"
Тип НТО:	Павильон
Площадь объекта:	14
Специализация НТО:	смешанная (продовольственная и непродовольственная) группа товаров
Период размещения НТО:	с 01.05 по 30.09

Координаты (СК-63 зона X4):

X	Y
4378031.71	4932709.17
4378034.06	4932708.30
4378032.18	4932703.13
4378029.83	4932704.00
4378031.71	4932709.17



НТО 2020-2025 гг.

№ места НТО:	1294
Населенный пункт:	
ВМО Севастополя:	Гагаринский муниципальный округ
Улица:	
Дом:	
Примечания по размещению НТО:	пляж "Песочный"
Тип НТО:	Киоск
Площадь объекта:	14
Специализация НТО:	услуги общетсвенного питания
Период размещения НТО:	круглогодично

Координаты (СК-63 зона X4):

X	Y
4378041.98	4932707.15
4378044.38	4932706.44
4378042.81	4932701.15
4378040.41	4932701.88
4378041.98	4932707.15

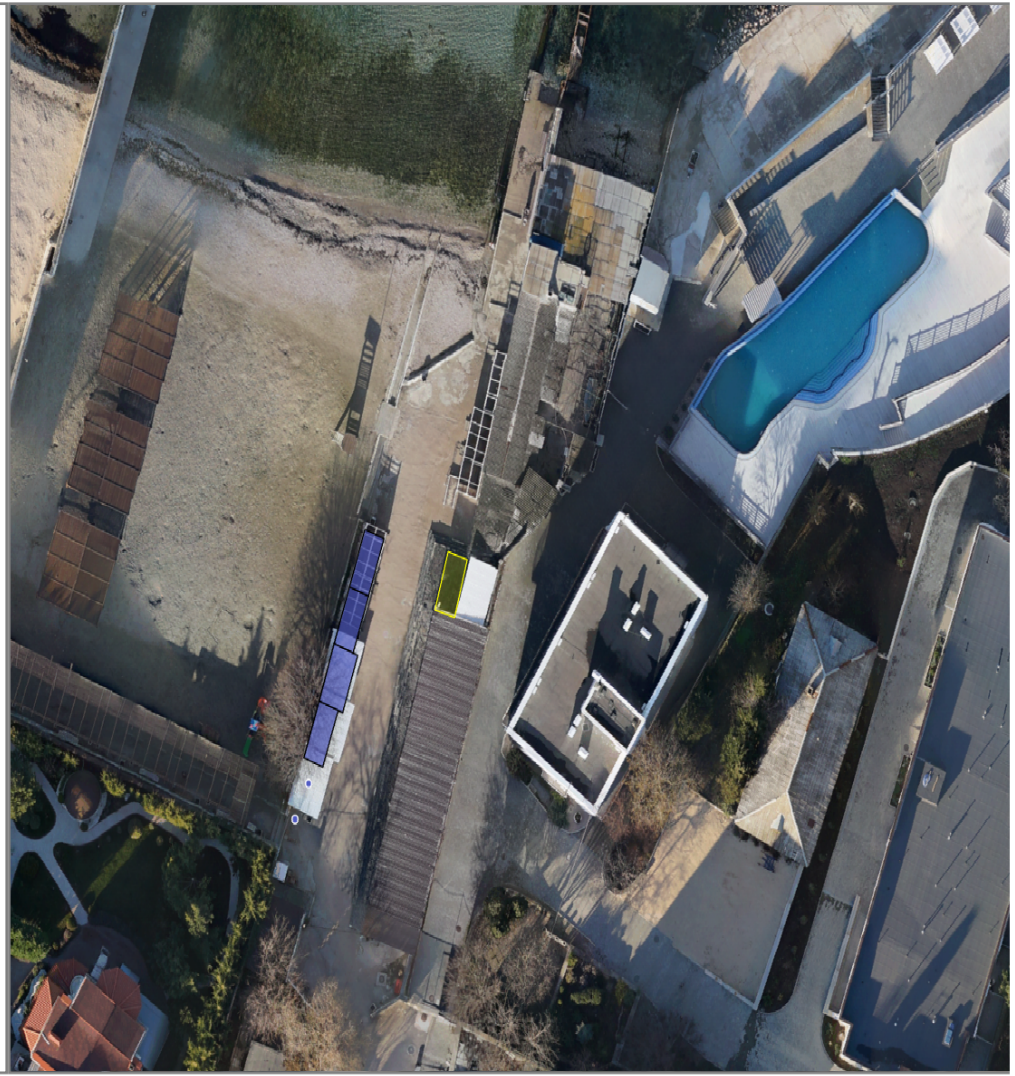

НТО 2020-2025 гг.

№ места НТО:	1295*
Населенный пункт:	с. Орлиное
ВМО Севастополя:	Орлин вский муниципальный округ
Улица:	Тюкова
Дом:	1А
Примечания по размещению НТО:	
Тип НТО:	Павильон
Площадь объекта:	47
Специализация НТО:	продовольственная группа товаров
Период размещения НТО:	круглогодично

Координаты (СК-63 зона X4):

X	Y
4914189.54	4401917.76
4914192.15	4401921.34
4914183.58	4401927.60
4914180.97	4401924.02



НТО 2020-2025 гг.

№ места НТО:	1296*
Населенный пункт:	
ВМО Севастополя:	Нахимовский муниципальный округ
Улица:	Лазаревская
Дом:	9А
Примечания по размещению НТО:	-
Тип НТО:	Павильон
Площадь объекта:	18.5
Специализация НТО:	продовольственная группа товаров
Период размещения НТО:	круглогодично

Координаты (СК-63 зона X4):

X	Y
4931969.87	4382363.44



НТО 2020-2025 гг.

№ места НТО:	1297*
Населенный пункт:	
ВМО Севастополя:	Ленинский муниципальный округ
Улица:	Очаковцев
Дом:	60
Примечания по размещению НТО:	
Тип НТО:	Павильон
Площадь объекта:	9.3
Специализация НТО:	бытовые услуги
Период размещения НТО:	круглогодично

Координаты (СК-63 зона X4):

X	Y
4381188.52	4932173.85
4381188.75	4932173.39
4381189.26	4932173.59
4381189.63	4932172.65
4381189.25	4932172.48
4381190.17	4932169.99
4381186.69	4932168.66
4381185.22	4932172.55
4381188.52	4932173.85



НТО 2020-2025 гг.

№ места НТО:	1298*
Населенный пункт:	
ВМО Севастополя:	Гагаринский муниципальный округ
Улица:	Казачинское шоссе
Дом:	-
Примечания по размещению НТО:	в районе рыбного порта
Тип НТО:	Павильон
Площадь объекта:	36
Специализация НТО:	продовольственная группа товаров
Период размещения НТО:	круглогодично

Координаты (СК-63 зона X4):

X	Y
4927983.91	4373902.58

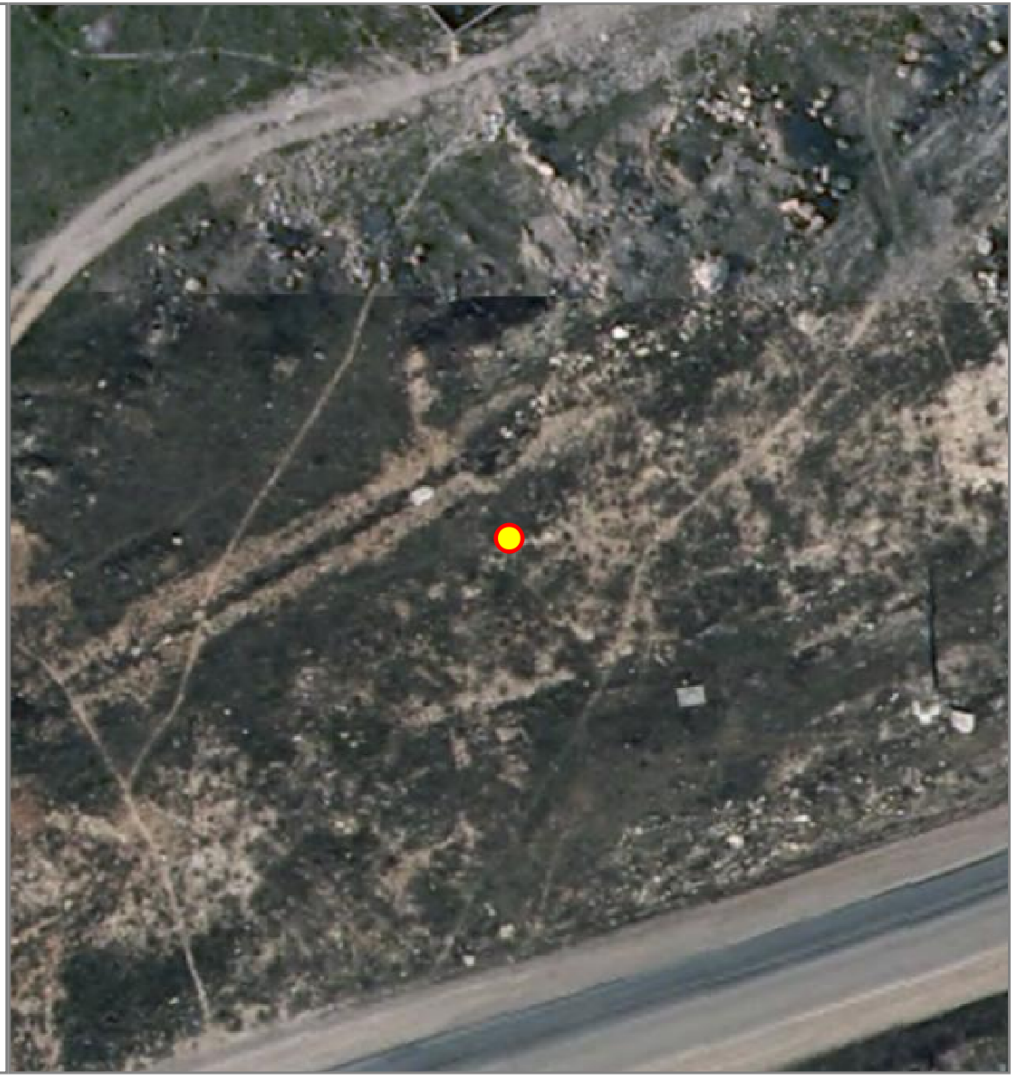

НТО 2020-2025 гг.

№ места НТО:	1299
Населенный пункт:	
ВМО Севастополя:	Нахимовский ВМО (Северная сторона)
Улица:	Михайловская
Дом:	5
Примечания по размещению НТО:	
Тип НТО:	Павильон
Площадь объекта:	20
Специализация НТО:	продовольственная группа товаров
Период размещения НТО:	круглогодично

Координаты (СК-63 зона X4):

X	Y
4935484.93	4381492.54
4935484.34	4381499.29
4935481.42	4381498.89
4935482.00	4381492.13
4935484.93	4381492.54



НТО 2020-2025 гг.

№ места НТО:	1300*
Населенный пункт:	
ВМО Севастополя:	Ленинский муниципальный округ
Улица:	пр-т Генерала Острякова
Дом:	260
Примечания по размещению НТО:	-
Тип НТО:	Павильон
Площадь объекта:	28.55
Специализация НТО:	непродовольственная группа товаров
Период размещения НТО:	круглогодично

Координаты (СК-63 зона X4):

X	Y
4381926.83	4926534.64

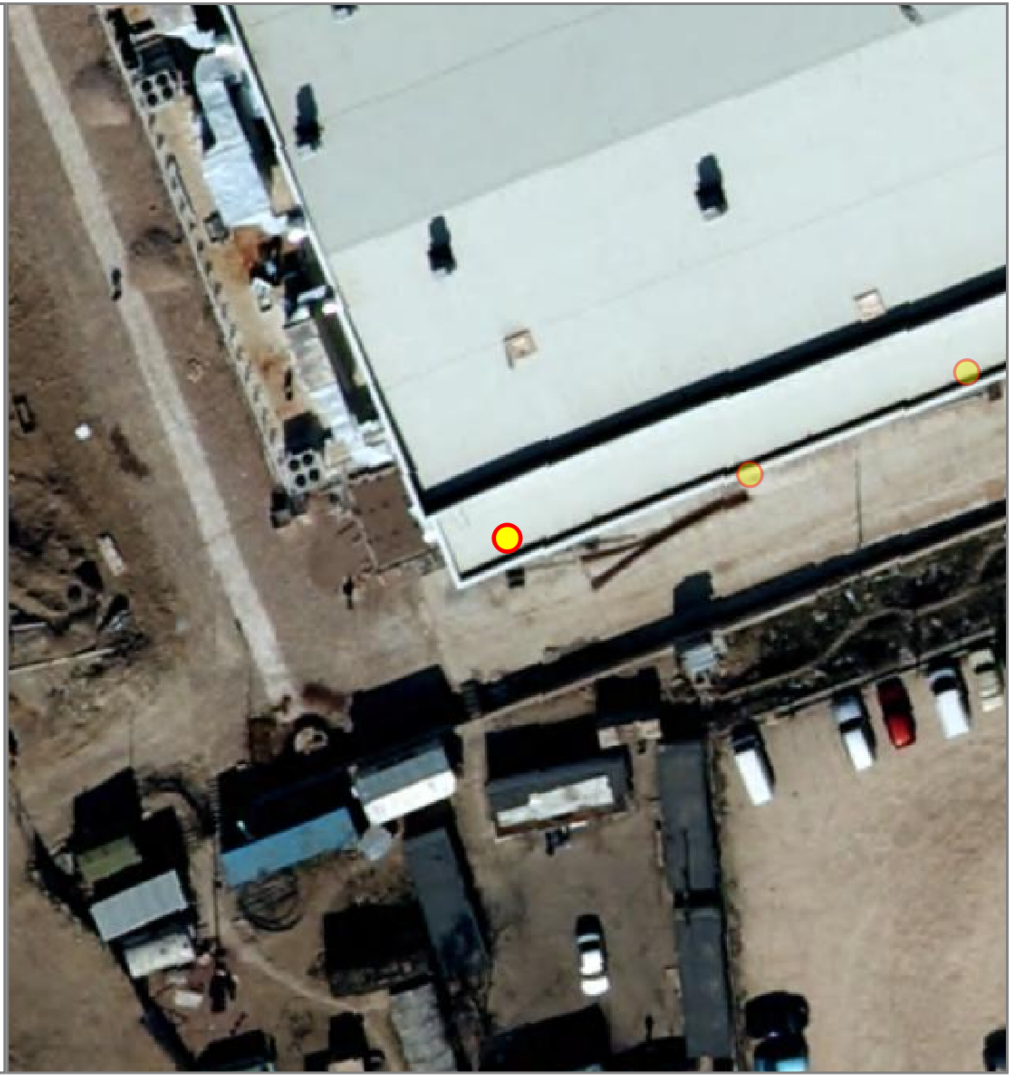

НТО 2020-2025 гг.

№ места НТО:	1301
Населенный пункт:	
ВМО Севастополя:	Ленинский муниципальный округ
Улица:	пр-т Генерала Острякова
Дом:	260
Примечания по размещению НТО:	
Тип НТО:	Киоск
Площадь объекта:	12.25
Специализация НТО:	услуги общественного питания
Период размещения НТО:	круглогодично

Координаты (СК-63 зона X4):

X	Y
4381942.97	4926539.10

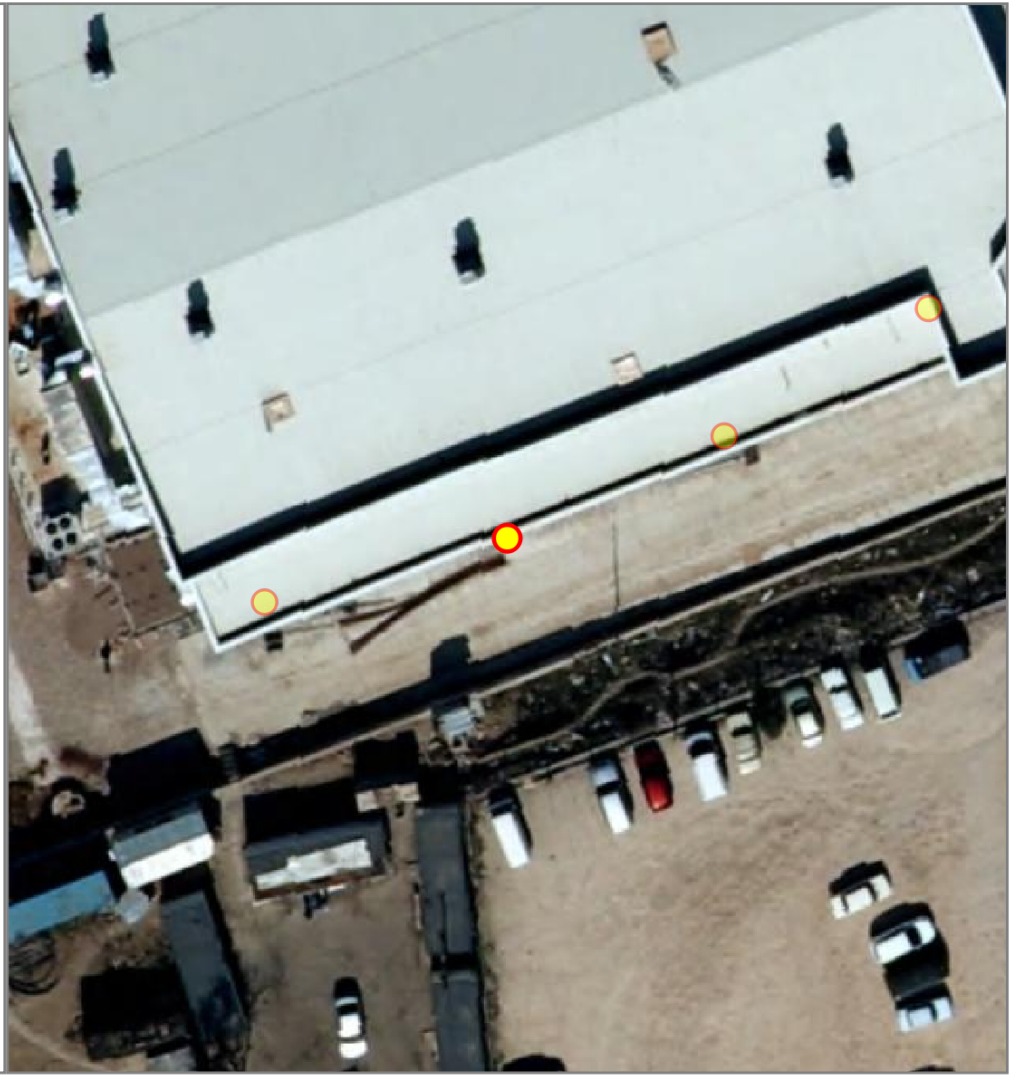

НТО 2020-2025 гг.

№ места НТО:	1302
Населенный пункт:	
ВМО Севастополя:	Ленинский муниципальный округ
Улица:	пр-т Генерала Острякова
Дом:	260
Примечания по размещению НТО:	
Тип НТО:	Павильон
Площадь объекта:	84
Специализация НТО:	услуги по ремонту, техническому обслуживанию и (или) мойке автомототранспортных средств
Период размещения НТО:	круглогодично

Координаты (СК-63 зона X4):

X	Y
4381957.38	4926546.08

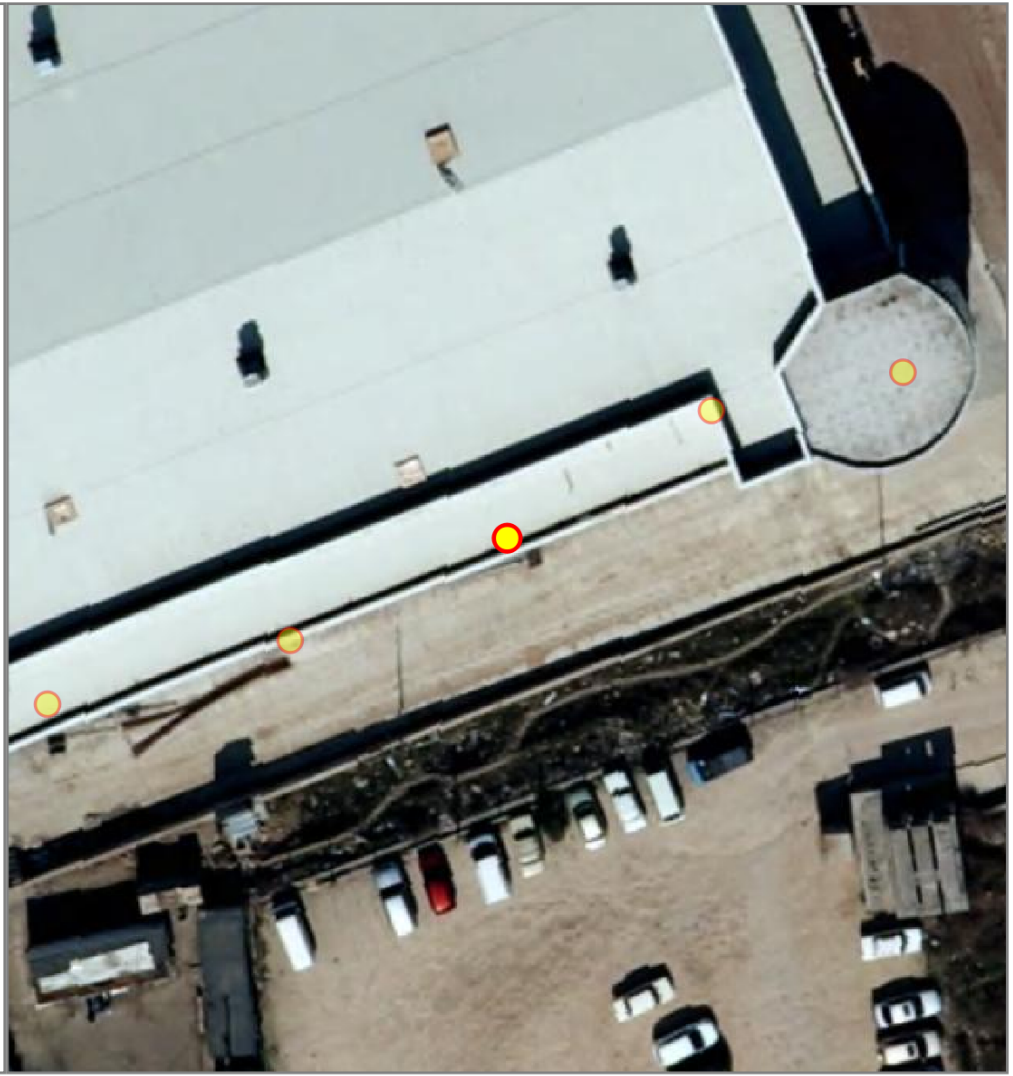

НТО 2020-2025 гг.

№ места НТО:	1303
Населенный пункт:	
ВМО Севастополя:	Ленинский муниципальный округ
Улица:	проспект Генерала Острякова
Дом:	260
Примечания по размещению НТО:	-
Тип НТО:	Павильон
Площадь объекта:	24
Специализация НТО:	непродовольственная группа товаров
Период размещения НТО:	круглогодично

Координаты (СК-63 зона X4):

X	Y
4381970.91	4926554.75

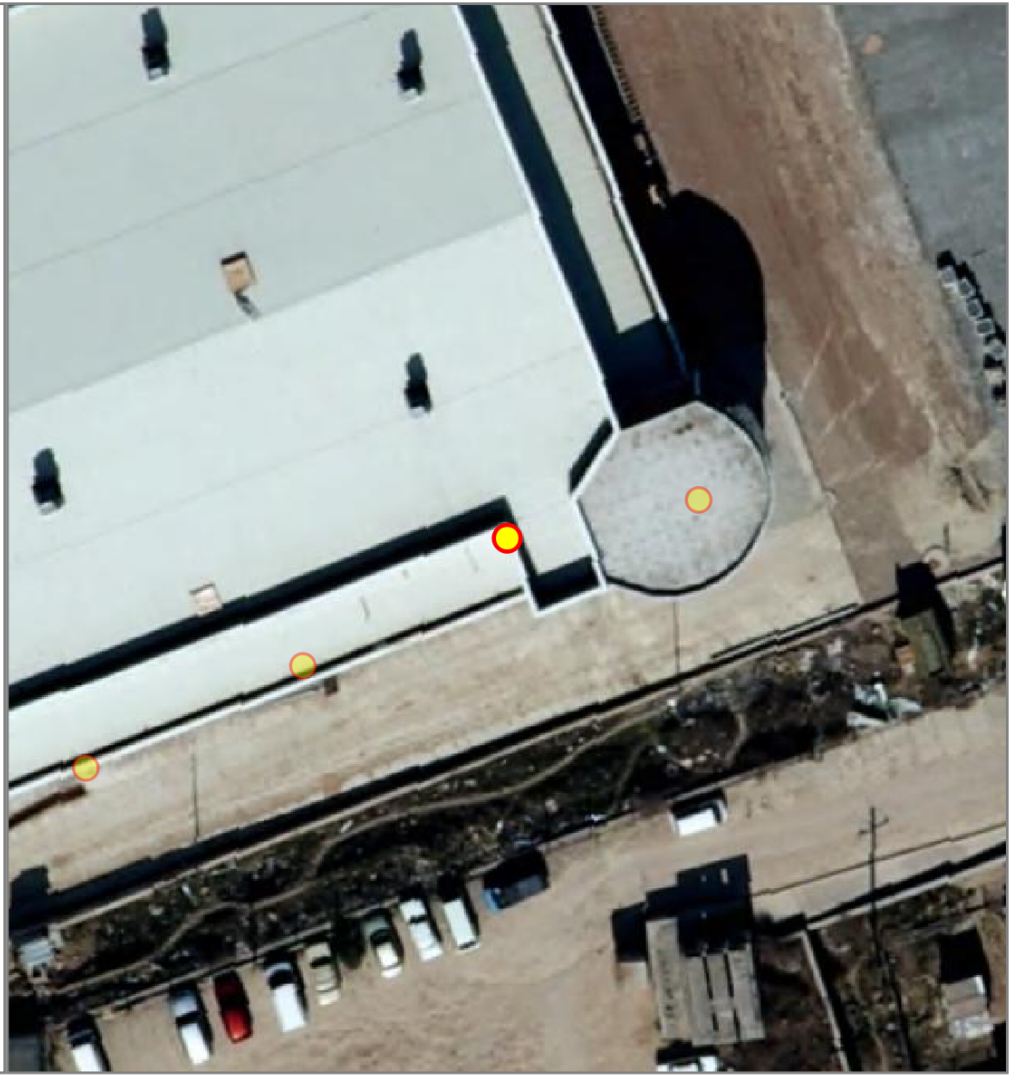

НТО 2020-2025 гг.

№ места НТО:	1304
Населенный пункт:	
ВМО Севастополя:	Ленинский муниципальный округ
Улица:	проспект Генерала Острякова
Дом:	260
Примечания по размещению НТО:	
Тип НТО:	Киоск
Площадь объекта:	16.8
Специализация НТО:	услуги общественного питания
Период размещения НТО:	круглогодично

Координаты (СК-63 зона X4):

X	Y
4381983.67	4926557.46

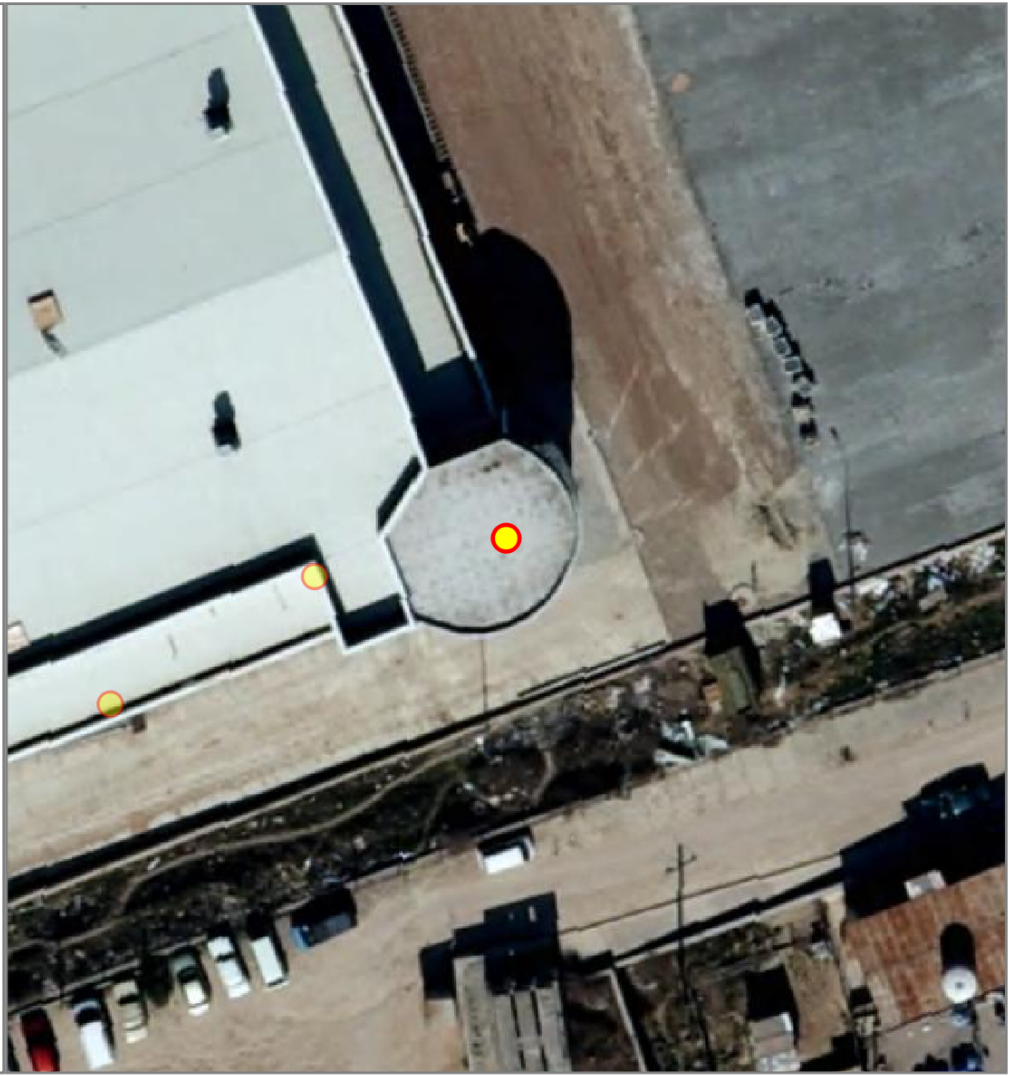

НТО 2020-2025 гг.

№ места НТО:	1305
Населенный пункт:	пос. Любимовка
ВМО Севастополя:	Нахимовский муниципальный округ (Северная сторона)
Улица:	
Дом:	
Примечания по размещению НТО:	пляж "Любимовка-2"
Тип НТО:	Павильон
Площадь объекта:	12
Специализация НТО:	непродовольственная группа товаров
Период размещения НТО:	01.06 по 30.09

Координаты (СК-63 зона X4):

X	Y
4383063.19	4939333.33



НТО 2020-2025 гг.

№ места НТО:	1306
Населенный пункт:	пос. Любимовка
ВМО Севастополя:	Нахимовский муниципальный округ (Северная сторона)
Улица:	
Дом:	
Примечания по размещению НТО:	пляж "Любимовка-2"
Тип НТО:	Павильон
Площадь объекта:	18
Специализация НТО:	непродовольственная группа товаров
Период размещения НТО:	01.06 по 30.09

Координаты (СК-63 зона X4):

X	Y
4382990.28	4938863.18



НТО 2020-2025 гг.

№ места НТО:	1307
Населенный пункт:	пос. Любимовка
ВМО Севастополя:	Нахимовский муниципальный округ (Северная сторона)
Улица:	
Дом:	
Примечания по размещению НТО:	пляж "Любимовка-2"
Тип НТО:	Павильон
Площадь объекта:	6
Специализация НТО:	продовольственная группа товаров
Период размещения НТО:	01.06 по 30.09

Координаты (СК-63 зона X4):

X	Y
4383063.23	4939329.72



НТО 2020-2025 гг.

№ места НТО:	1308
Населенный пункт:	пос. Любимовка
ВМО Севастополя:	Нахимовский муниципальный округ (Северная сторона)
Улица:	
Дом:	
Примечания по размещению НТО:	пляж "Любимовка-2"
Тип НТО:	Павильон
Площадь объекта:	8
Специализация НТО:	продовольственная группа товаров
Период размещения НТО:	01.06 по 30.09

Координаты (СК-63 зона X4):

X	Y
4383038.10	4939348.48



НТО 2020-2025 гг.

№ места НТО:	1309
Населенный пункт:	пос. Любимовка
ВМО Севастополя:	Нахимовский муниципальный округ (Северная сторона)
Улица:	
Дом:	
Примечания по размещению НТО:	пляж "Любимовка-2"
Тип НТО:	Павильон
Площадь объекта:	8
Специализация НТО:	продовольственная группа товаров
Период размещения НТО:	01.06 по 30.09

Координаты (СК-63 зона X4):

X	Y
4383037.31	4939343.81



НТО 2020-2025 гг.

№ места НТО:	1310
Населенный пункт:	пос. Любимовка
ВМО Севастополя:	Нахимовский муниципальный округ (Северная сторона)
Улица:	
Дом:	
Примечания по размещению НТО:	пляж "Любимовка-2"
Тип НТО:	Бар (для пляжей)
Площадь объекта:	144
Специализация НТО:	услуги общественного питания
Период размещения НТО:	01.06. по 30.09

Координаты (СК-63 зона X4):

X	Y
4383038.63	4939340.22



НТО 2020-2025 гг.

№ места НТО:	1311
Населенный пункт:	пос. Любимовка
ВМО Севастополя:	Нахимовский муниципальный округ (Северная сторона)
Улица:	
Дом:	
Примечания по размещению НТО:	пляж "Любимовка-2"
Тип НТО:	Павильон
Площадь объекта:	6
Специализация НТО:	продовольственная группа товаров
Период размещения НТО:	01.06 по 30.09

Координаты (СК-63 зона X4):

X	Y
4383038.69	4939335.35



НТО 2020-2025 гг.

№ места НТО:	1312
Населенный пункт:	пос. Любимовка
ВМО Севастополя:	Нахимовский муниципальный округ (Северная сторона)
Улица:	
Дом:	
Примечания по размещению НТО:	пляж "Любимовка-2"
Тип НТО:	Павильон
Площадь объекта:	8
Специализация НТО:	продовольственная группа товаров
Период размещения НТО:	01.06 по 30.09

Координаты (СК-63 зона X4):

X	Y
4383038.12	4939330.25



НТО 2020-2025 гг.

№ места НТО:	1313
Населенный пункт:	пос. Любимовка
ВМО Севастополя:	Нахимовский муниципальный округ (Северная сторона)
Улица:	
Дом:	
Примечания по размещению НТО:	пляж "Любимовка-2"
Тип НТО:	Павильон
Площадь объекта:	6
Специализация НТО:	продовольственная группа товаров
Период размещения НТО:	01.06 по 30.09

Координаты (СК-63 зона X4):

X	Y
4383037.76	4939325.37



НТО 2020-2025 гг.

№ места НТО:	1314
Населенный пункт:	пос. Любимовка
ВМО Севастополя:	Нахимовский муниципальный округ (Северная сторона)
Улица:	
Дом:	
Примечания по размещению НТО:	пляж "Любимовка-2"
Тип НТО:	Павильон
Площадь объекта:	6
Специализация НТО:	продовольственная группа товаров
Период размещения НТО:	01.06 по 30.09

Координаты (СК-63 зона X4):

X	Y
4383037.39	4939320.91



НТО 2020-2025 гг.

№ места НТО:	1315
Населенный пункт:	пос. Любимовка
ВМО Севастополя:	Нахимовский муниципальный округ (Северная сторона)
Улица:	
Дом:	
Примечания по размещению НТО:	пляж "Любимовка-2"
Тип НТО:	Павильон
Площадь объекта:	8
Специализация НТО:	продовольственная группа товаров
Период размещения НТО:	01.06 по 30.09

Координаты (СК-63 зона X4):

X	Y
4382979.88	4938861.35



НТО 2020-2025 гг.

№ места НТО:	1316
Населенный пункт:	пос. Любимовка
ВМО Севастополя:	Нахимовский муниципальный округ (Северная сторона)
Улица:	
Дом:	
Примечания по размещению НТО:	пляж "Любимовка-2"
Тип НТО:	Павильон
Площадь объекта:	8
Специализация НТО:	непродовольственная группа товаров
Период размещения НТО:	01.06 по 30.09

Координаты (СК-63 зона X4):

X	Y
4382984.34	4938861.83



НТО 2020-2025 гг.

№ места НТО:	1317
Населенный пункт:	пос. Любимовка
ВМО Севастополя:	Нахимовский муниципальный округ (Северная сторона)
Улица:	
Дом:	
Примечания по размещению НТО:	пляж "Любимовка-2"
Тип НТО:	открытое кафе
Площадь объекта:	63
Специализация НТО:	услуги общественного питания при открытом кафе
Период размещения НТО:	01.06 по 30.09

Координаты (СК-63 зона X4):

X	Y
4382975.51	4938853.45



НТО 2020-2025 гг.

№ места НТО:	1318
Населенный пункт:	пос. Любимовка
ВМО Севастополя:	Нахимовский муниципальный округ (Северная сторона)
Улица:	
Дом:	
Примечания по размещению НТО:	пляж "Любимовка-2"
Тип НТО:	Павильон
Площадь объекта:	6
Специализация НТО:	непродовольственная группа товаров
Период размещения НТО:	01.06 по 30.09

Координаты (СК-63 зона X4):

X	Y
4383079.74	4938855.21



НТО 2020-2025 гг.

№ места НТО:	1319
Населенный пункт:	пос. Любимовка
ВМО Севастополя:	Нахимовский муниципальный округ (Северная сторона)
Улица:	
Дом:	
Примечания по размещению НТО:	пляж "Любимовка-2"
Тип НТО:	Павильон
Площадь объекта:	6
Специализация НТО:	непродовольственная группа товаров
Период размещения НТО:	01.06 по 30.09

Координаты (СК-63 зона X4):

X	Y
4383076.57	4938853.68



НТО 2020-2025 гг.

№ места НТО:	1320
Населенный пункт:	пос. Любимовка
ВМО Севастополя:	Нахимовский муниципальный округ (Северная сторона)
Улица:	
Дом:	
Примечания по размещению НТО:	пляж "Любимовка-2"
Тип НТО:	Павильон
Площадь объекта:	6
Специализация НТО:	продовольственная группа товаров
Период размещения НТО:	01.06 по 30.09

Координаты (СК-63 зона X4):

X	Y
4383073.19	4938852.15



НТО 2020-2025 гг.

№ места НТО:	1321
Населенный пункт:	пос. Любимовка
ВМО Севастополя:	Нахимовский муниципальный округ (Северная сторона)
Улица:	
Дом:	
Примечания по размещению НТО:	пляж "Любимовка-2"
Тип НТО:	Павильон
Площадь объекта:	6
Специализация НТО:	продовольственная группа товаров
Период размещения НТО:	01.06 по 30.09

Координаты (СК-63 зона X4):

X	Y
4383069.60	4938849.78



НТО 2020-2025 гг.

№ места НТО:	1322
Населенный пункт:	пос. Любимовка
ВМО Севастополя:	Нахимовский муниципальный округ (Северная сторона)
Улица:	
Дом:	
Примечания по размещению НТО:	пляж "Любимовка-2"
Тип НТО:	Павильон
Площадь объекта:	6
Специализация НТО:	непродовольственная группа товаров
Период размещения НТО:	01.06 по 30.09

Координаты (СК-63 зона X4):

X	Y
4383064.96	4938846.96



НТО 2020-2025 гг.

№ места НТО:	1323
Населенный пункт:	пос. Любимовка
ВМО Севастополя:	Нахимовский муниципальный округ (Северная сторона)
Улица:	
Дом:	
Примечания по размещению НТО:	пляж "Любимовка-2"
Тип НТО:	Павильон
Площадь объекта:	6
Специализация НТО:	продовольственная группа товаров
Период размещения НТО:	01.06 по 30.09

Координаты (СК-63 зона X4):

X	Y
4383062.00	4938845.44



НТО 2020-2025 гг.

№ места НТО:	1324
Населенный пункт:	пос. Любимовка
ВМО Севастополя:	Нахимовский муниципальный округ (Северная сторона)
Улица:	
Дом:	
Примечания по размещению НТО:	пляж "Любимовка-2"
Тип НТО:	Павильон
Площадь объекта:	6
Специализация НТО:	продовольственная группа товаров
Период размещения НТО:	01.06 по 30.09

Координаты (СК-63 зона X4):

X	Y
4383059.04	4938843.70



НТО 2020-2025 гг.

№ места НТО:	1325
Населенный пункт:	пос. Любимовка
ВМО Севастополя:	Нахимовский муниципальный округ (Северная сторона)
Улица:	
Дом:	
Примечания по размещению НТО:	пляж "Любимовка-2"
Тип НТО:	Павильон
Площадь объекта:	10
Специализация НТО:	продовольственная группа товаров
Период размещения НТО:	01.06 по 30.09

Координаты (СК-63 зона X4):

X	Y
4383047.29	4938831.15



НТО 2020-2025 гг.

№ места НТО:	1326
Населенный пункт:	пос. Любимовка
ВМО Севастополя:	Нахимовский муниципальный округ (Северная сторона)
Улица:	
Дом:	
Примечания по размещению НТО:	пляж "Любимовка-2"
Тип НТО:	Павильон
Площадь объекта:	6
Специализация НТО:	продовольственная группа товаров
Период размещения НТО:	01.06 по 30.09

Координаты (СК-63 зона X4):

X	Y
4383046.52	4938824.78



НТО 2020-2025 гг.

№ места НТО:	1327
Населенный пункт:	пос. Любимовка
ВМО Севастополя:	Нахимовский муниципальный округ (Северная сторона)
Улица:	
Дом:	
Примечания по размещению НТО:	пляж "Любимовка-2"
Тип НТО:	Павильон
Площадь объекта:	6
Специализация НТО:	продовольственная группа товаров
Период размещения НТО:	01.06 по 30.09

Координаты (СК-63 зона X4):

X	Y
4383049.15	4938818.87



НТО 2020-2025 гг.

№ места НТО:	1328
Населенный пункт:	пос. Любимовка
ВМО Севастополя:	Нахимовский муниципальный округ (Северная сторона)
Улица:	
Дом:	
Примечания по размещению НТО:	пляж "Любимовка-2"
Тип НТО:	открытое кафе
Площадь объекта:	56
Специализация НТО:	услуги общественного питания при открытом кафе
Период размещения НТО:	01.06 по 30.09

Координаты (СК-63 зона X4):

X	Y
4382993.13	4938807.13



НТО 2020-2025 гг.

№ места НТО:	1329
Населенный пункт:	пос. Любимовка
ВМО Севастополя:	Нахимовский муниципальный округ (Северная сторона)
Улица:	
Дом:	
Примечания по размещению НТО:	пляж "Любимовка-2"
Тип НТО:	Павильон
Площадь объекта:	8
Специализация НТО:	продовольственная группа товаров
Период размещения НТО:	01.06 по 30.09

Координаты (СК-63 зона X4):

X	Y
4382979.10	4938706.44

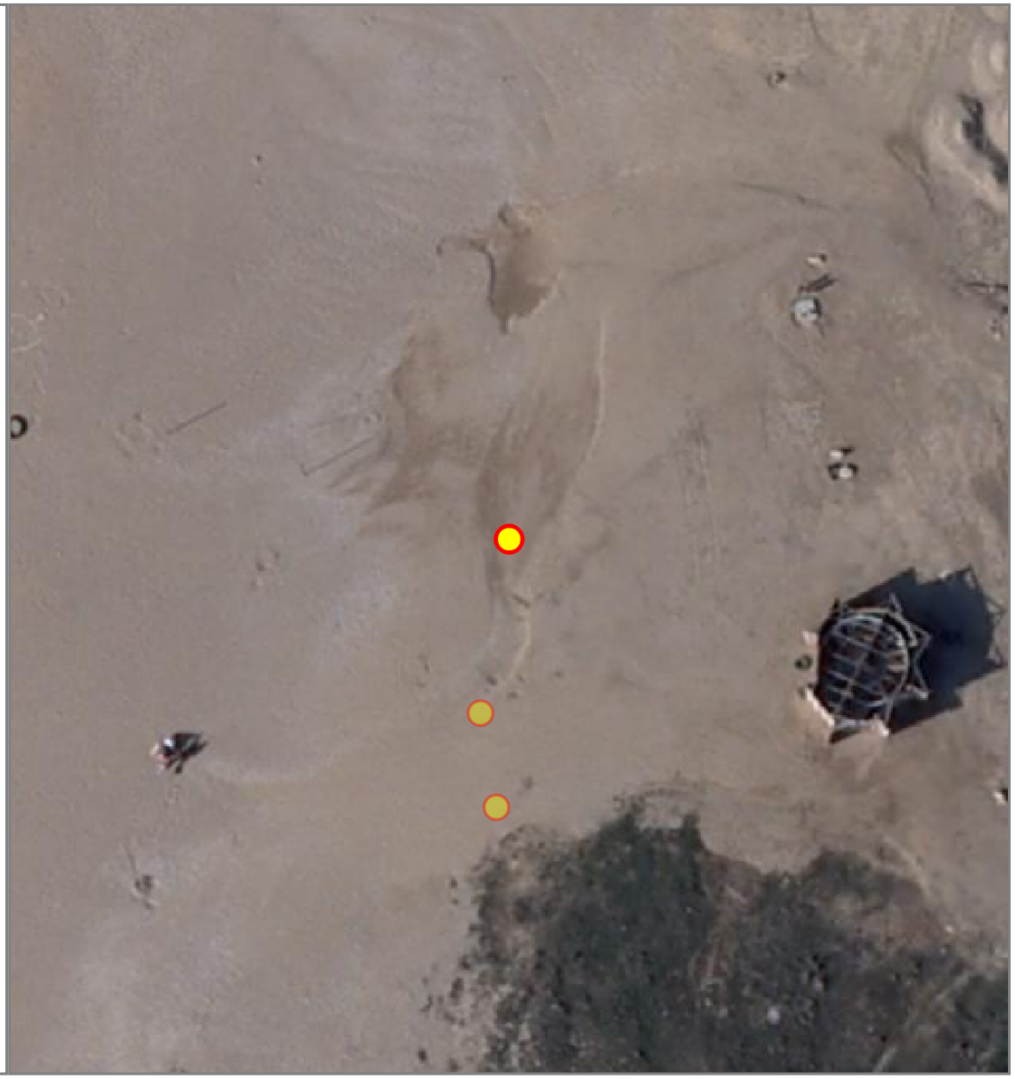

НТО 2020-2025 гг.

№ места НТО:	1330
Населенный пункт:	пос. Любимовка
ВМО Севастополя:	Нахимовский муниципальный округ (Северная сторона)
Улица:	
Дом:	
Примечания по размещению НТО:	пляж "Любимовка-2"
Тип НТО:	Павильон
Площадь объекта:	8
Специализация НТО:	продовольственная группа товаров
Период размещения НТО:	01.06 по 30.09

Координаты (СК-63 зона X4):

X	Y
4382977.34	4938694.87

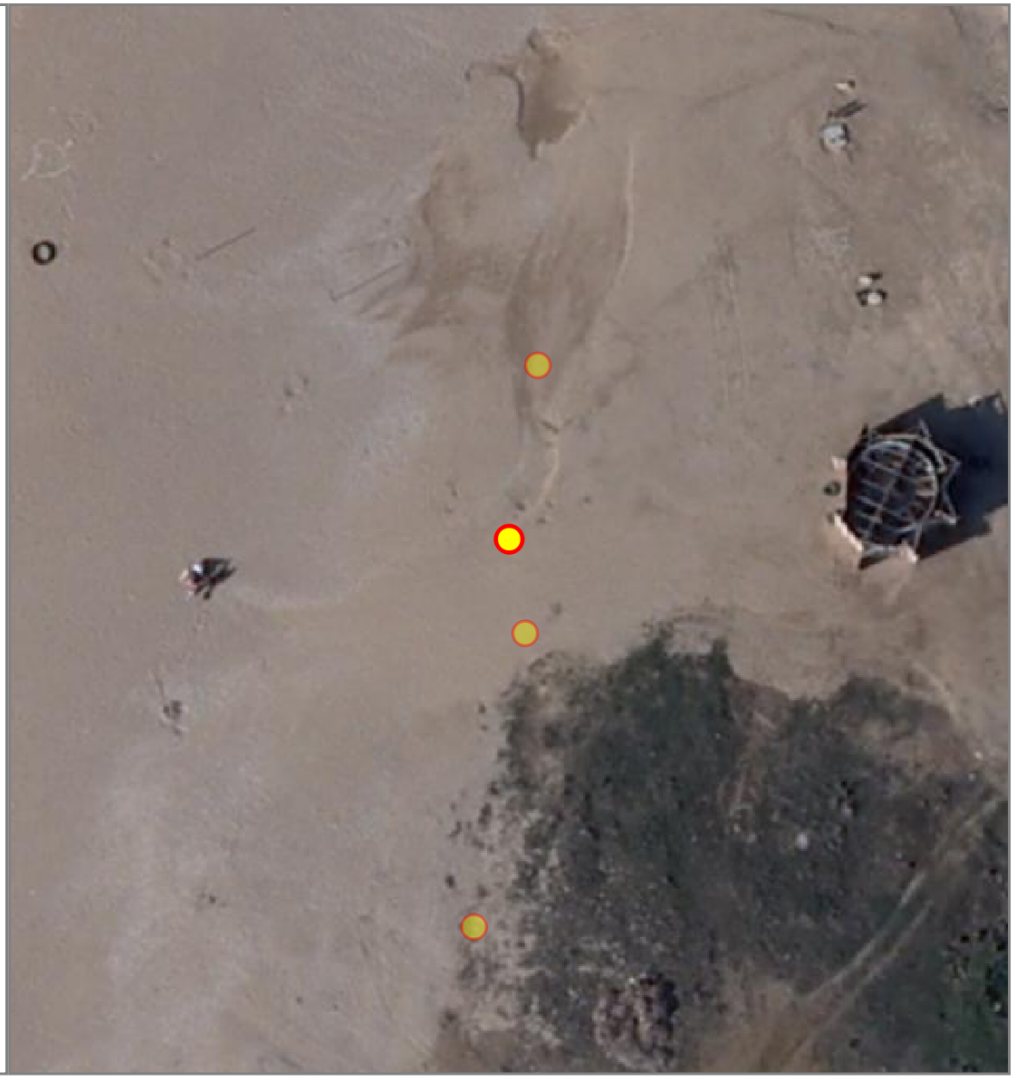

НТО 2020-2025 гг.

№ места НТО:	1331
Населенный пункт:	пос. Любимовка
ВМО Севастополя:	Нахимовский муниципальный округ (Северная сторона)
Улица:	
Дом:	
Примечания по размещению НТО:	пляж "Любимовка-2"
Тип НТО:	Павильон
Площадь объекта:	10
Специализация НТО:	непродовольственная группа товаров
Период размещения НТО:	01.06 по 30.09

Координаты (СК-63 зона X4):

X	Y
4382978.48	4938688.63

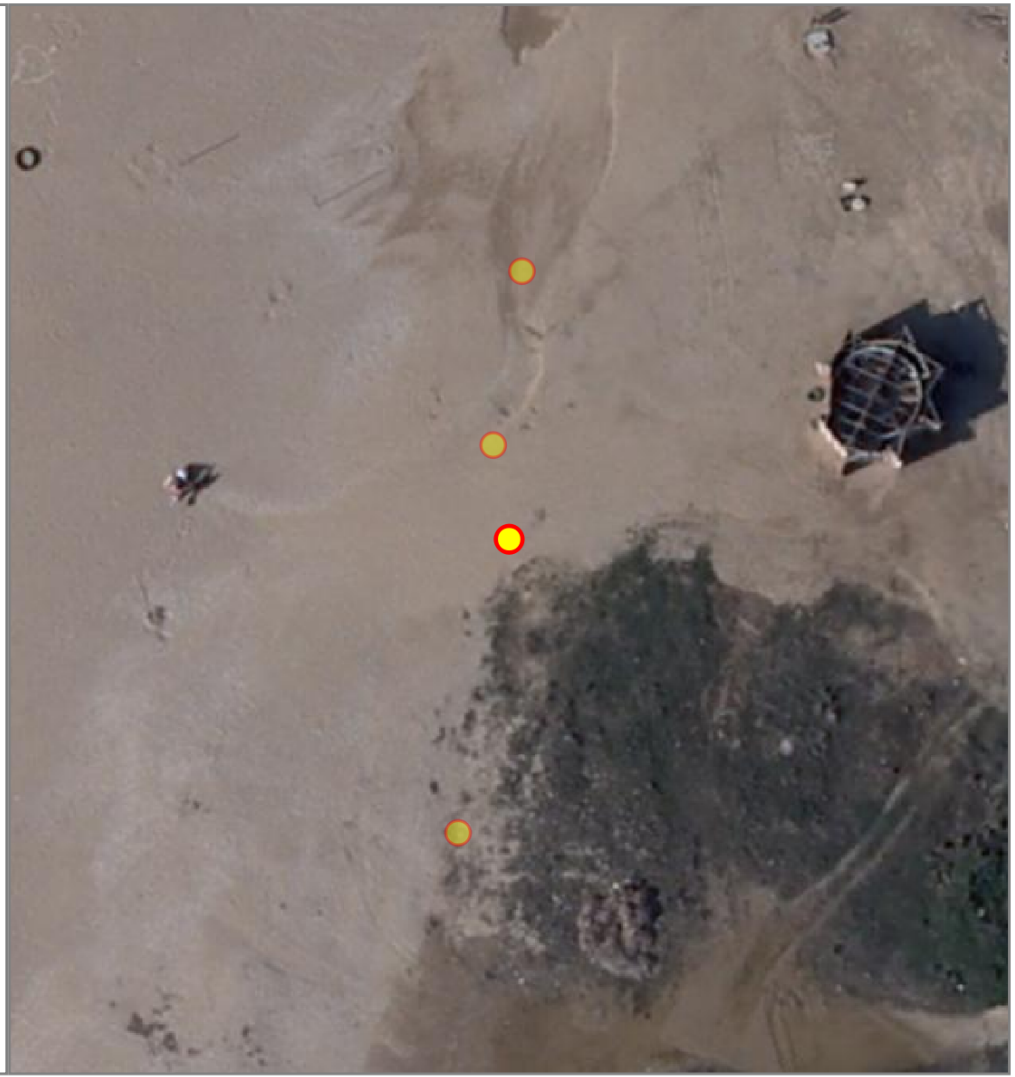

НТО 2020-2025 гг.

№ места НТО:	1332
Населенный пункт:	пос. Любимовка
ВМО Севастополя:	Нахимовский муниципальный округ (Северная сторона)
Улица:	
Дом:	
Примечания по размещению НТО:	пляж "Любимовка-2"
Тип НТО:	Павильон
Площадь объекта:	18
Специализация НТО:	непродовольственная группа товаров
Период размещения НТО:	01.06 по 30.09

Координаты (СК-63 зона X4):

X	Y
4382975.33	4938669.07

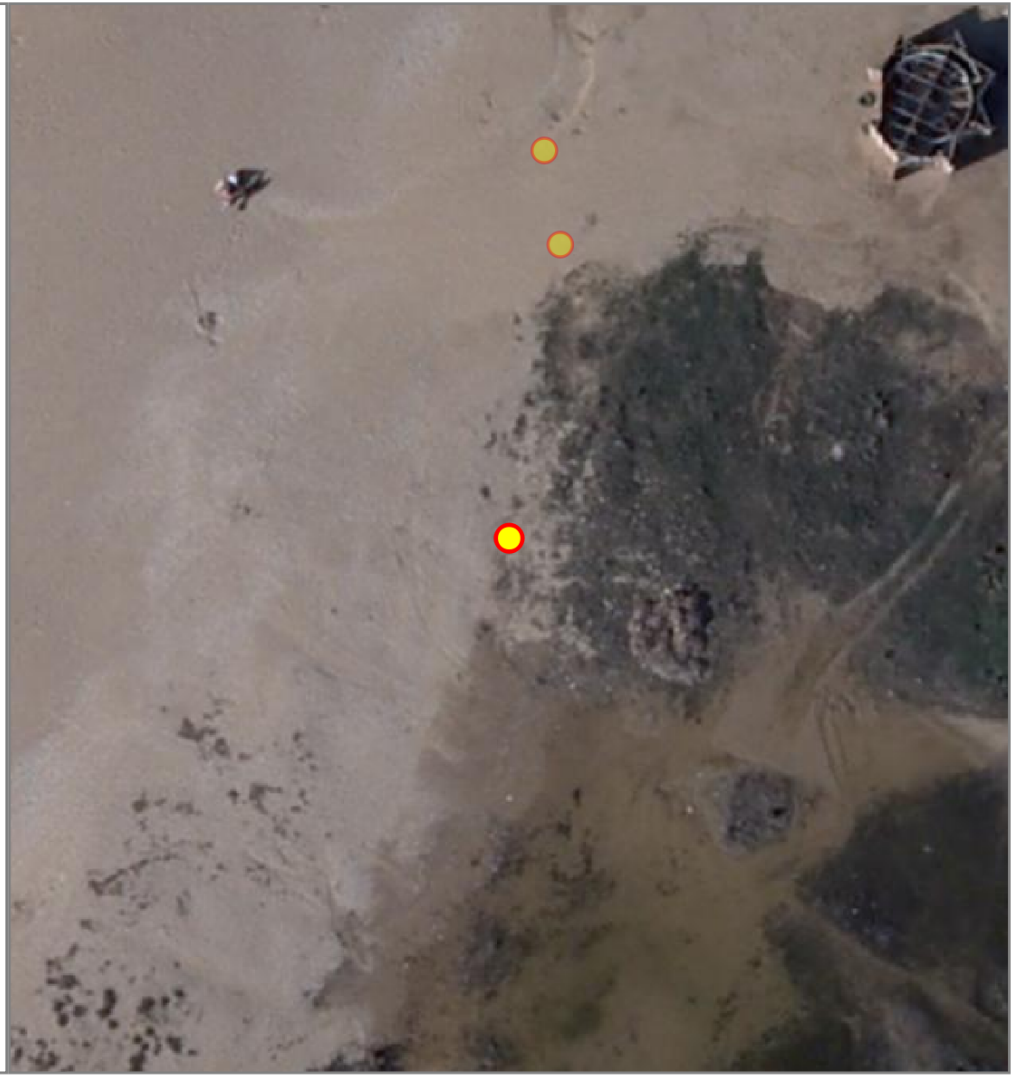

НТО 2020-2025 гг.

№ места НТО:	1333
Населенный пункт:	пос. Любимовка
ВМО Севастополя:	Нахимовский муниципальный округ (Северная сторона)
Улица:	
Дом:	
Примечания по размещению НТО:	пляж "Любимовка-2"
Тип НТО:	открытое кафе
Площадь объекта:	150
Специализация НТО:	услуги общественного питания при открытом кафе
Период размещения НТО:	01.06 по 30.09

Координаты (СК-63 зона X4):

X	Y
4382958.48	4938588.91



НТО 2020-2025 гг.

№ места НТО:	1334
Населенный пункт:	пос. Любимовка
ВМО Севастополя:	Нахимовский муниципальный округ (Северная сторона)
Улица:	
Дом:	
Примечания по размещению НТО:	пляж "Любимовка-2"
Тип НТО:	Бар (для пляжей)
Площадь объекта:	180
Специализация НТО:	услуги общественного питания
Период размещения НТО:	01.06 по 30.09

Координаты (СК-63 зона X4):

X	Y
4382937.05	4938534.36



НТО 2020-2025 гг.

№ места НТО:	1335*
Населенный пункт:	пос. Любимовка
ВМО Севастополя:	Нахимовский муниципальный округ (Северная сторона)
Улица:	Качинское шоссе
Дом:	-
Примечания по размещению НТО:	
Тип НТО:	Павильон
Площадь объекта:	62
Специализация НТО:	продовольственная группа товаров
Период размещения НТО:	круглогодично

Координаты (СК-63 зона X4):

X	Y
4940233.62	4384757.26
4940238.52	4384756.14
4940243.79	4384755.43
4940244.64	4384755.39
4940249.65	4384755.78
4940249.33	4384759.78
4940244.33	4384759.40
4940242.83	4384759.28
4940239.40	4384760.06
4940234.50	4384761.16
4940233.62	4384757.26



НТО 2020-2025 гг.

№ места НТО:	1336*
Населенный пункт:	пос. Любимовка
ВМО Севастополя:	Нахимовский муниципальный округ (Северная сторона)
Улица:	Качинское шоссе
Дом:	-
Примечания по размещению НТО:	
Тип НТО:	Павильон
Площадь объекта:	40
Специализация НТО:	продовольственная группа товаров
Период размещения НТО:	круглогодично

Координаты (СК-63 зона X4):

X	Y
4940194.27	4384783.12
4940200.92	4384787.70
4940198.08	4384791.81
4940191.42	4384787.23
4940194.27	4384783.12



НТО 2020-2025 гг.

№ места НТО:	1337*
Населенный пункт:	пос. Любимовка
ВМО Севастополя:	Нахимовский муниципальный округ (Северная сторона)
Улица:	Качинское шоссе
Дом:	-
Примечания по размещению НТО:	
Тип НТО:	Павильон
Площадь объекта:	310
Специализация НТО:	продовольственная группа товаров
Период размещения НТО:	круглогодично

Координаты (СК-63 зона X4):

X	Y
4940220.03	4384752.07
4940227.58	4384761.41
4940216.40	4384769.45
4940207.78	4384779.16
4940198.88	4384771.11
4940220.03	4384752.07



НТО 2020-2025 гг.

№ места НТО:	1338*
Населенный пункт:	пос. Любимовка
ВМО Севастополя:	Нахимовский муниципальный округ (Северная сторона)
Улица:	Качинское шоссе
Дом:	-
Примечания по размещению НТО:	
Тип НТО:	Павильон
Площадь объекта:	58
Специализация НТО:	продовольственная группа товаров
Период размещения НТО:	круглогодично

Координаты (СК-63 зона X4):

X	Y
4940252.65	4384756.02
4940255.13	4384756.22
4940257.81	4384756.76
4940262.56	4384757.75
4940266.96	4384758.64
4940266.36	4384762.61
4940262.17	4384761.73
4940257.29	4384760.73
4940254.82	4384760.22
4940252.34	4384760.02
4940252.65	4384756.02



НТО 2020-2025 гг.

№ места НТО:	1339
Населенный пункт:	
ВМО Севастополя:	Ленинский муниципальный округ
Улица:	Большая Морская
Дом:	8
Примечания по размещению НТО:	
Тип НТО:	открытое кафе
Площадь объекта:	8
Специализация НТО:	услуги общественного питания при открытом кафе
Период размещения НТО:	с 01.05.по 30.09

Координаты (СК-63 зона X4):

X	Y
4381139.27	4932945.45
4381138.11	4932951.65
4381139.35	4932951.89
4381140.56	4932945.71
4381139.27	4932945.45



НТО 2020-2025 гг.

№ места НТО:	1340*
Населенный пункт:	пос. Любимовка
ВМО Севастополя:	Нахимовский муниципальный округ (Северная сторона)
Улица:	Качинское шоссе
Дом:	-
Примечания по размещению НТО:	
Тип НТО:	Павильон
Площадь объекта:	20
Специализация НТО:	продовольственная группа товаров
Период размещения НТО:	круглогодично

Координаты (СК-63 зона X4):

X	Y
4940202.79	4384778.76
4940205.78	4384781.41
4940203.47	4384784.03
4940202.65	4384785.21
4940199.48	4384782.71
4940202.79	4384778.76



НТО 2020-2025 гг.

№ места НТО:	1341*
Населенный пункт:	
ВМО Севастополя:	Нахимовский муниципальный округ
Улица:	пр-т Победы
Дом:	33
Примечания по размещению НТО:	
Тип НТО:	Павильон
Площадь объекта:	25
Специализация НТО:	продовольственная группа товаров
Период размещения НТО:	круглогодично

Координаты (СК-63 зона X4):

X	Y
4930510.43	4384768.74
4930514.60	4384765.93
4930517.50	4384770.01
4930513.30	4384772.83
4930510.43	4384768.74



НТО 2020-2025 гг.

№ места НТО:	1342
Населенный пункт:	
ВМО Севастополя:	Ленинский муниципальный округ
Улица:	Айвазовского
Дом:	7
Примечания по размещению НТО:	
Тип НТО:	открытое кафе
Площадь объекта:	30
Специализация НТО:	услуги общественного питания при открытом кафе
Период размещения НТО:	круглогодично

Координаты (СК-63 зона X4):

X	Y
4933360.42	4381052.35
4933362.52	4381054.65
4933357.04	4381062.08
4933354.42	4381060.49
4933360.42	4381052.35



НТО 2020-2025 гг.

№ места НТО:	1343и
Населенный пункт:	
ВМО Севастополя:	Нахимовский муниципальный округ
Улица:	Матвея Воронина
Дом:	63
Примечания по размещению НТО:	в районе пересечения ул. Матвея Воронина и ул. Перекопская
Тип НТО:	Павильон
Площадь объекта:	20
Специализация НТО:	продовольственная группа товаров
Период размещения НТО:	круглогодично

Координаты (СК-63 зона X4):

X	Y
4932744.06	4383051.21
4932744.06	4383055.31
4932739.14	4383055.46
4932739.04	4383051.40
4932744.06	4383051.21



НТО 2020-2025 гг.

№ места НТО:	1344*
Населенный пункт:	-
ВМО Севастополя:	Ленинский муниципальный округ
Улица:	пр-т Генерала Острякова
Дом:	169А
Примечания по размещению НТО:	-
Тип НТО:	Павильон
Площадь объекта:	50
Специализация НТО:	продовольственная группа товаров
Период размещения НТО:	круглогодично

Координаты (СК-63 зона X4):

X	Y
4927475.21	4381866.17
4927477.18	4381871.23
4927468.59	4381874.53
4927466.62	4381869.47



НТО 2020-2025 гг.

№ места НТО:	1345
Населенный пункт:	пос. Кача
ВМО Севастополя:	Качинский муниципальный округ
Улица:	Первомайская
Дом:	10
Примечания по размещению НТО:	
Тип НТО:	Павильон
Площадь объекта:	20
Специализация НТО:	продовольственная группа товаров (хлеб, хлебобулочные изделия)
Период размещения НТО:	круглогодично

Координаты (СК-63 зона X4):

X	Y
4382694.36	4950977.54
4382700.93	4950977.61
4382700.92	4950974.62
4382694.36	4950974.55
4382694.36	4950977.54



НТО 2020-2025 гг.

№ места НТО:	1346*
Населенный пункт:	с. Верхнесадовое
ВМО Севастополя:	Верхнесадовский муниципальный округ
Улица:	-
Дом:	-
Примечания по размещению НТО:	в районе 46-км автодороги Севастополь-Симферополь
Тип НТО:	Павильон
Площадь объекта:	50
Специализация НТО:	услуги общественного питания
Период размещения НТО:	круглогодично

Координаты (СК-63 зона X4):

X	Y
4396037.75	4942163.45
4396037.27	4942168.42
4396047.23	4942169.37
4396047.70	4942164.39
4396037.75	4942163.45



НТО 2020-2025 гг.

№ места НТО:	1347*
Населенный пункт:	
ВМО Севастополя:	Нахимовский муниципальный округ
Улица:	Загорулько
Дом:	1А
Примечания по размещению НТО:	В районе домов №33 и №35 по ул.Адмирала Макарова
Тип НТО:	Павильон
Площадь объекта:	10
Специализация НТО:	услуги общественного питания
Период размещения НТО:	круглогодично

Координаты (СК-63 зона X4):

X	Y
4933129.82	4383587.95
4933133.22	4383590.06
4933131.90	4383592.18
4933128.50	4383590.18
4933129.82	4383587.95



НТО 2020-2025 гг.

№ места НТО:	1348
Населенный пункт:	
ВМО Севастополя:	Нахимовский муниципальный округ (Северная сторона)
Улица:	Переяславская
Дом:	-
Примечания по размещению НТО:	в районе дома № 19
Тип НТО:	Павильон
Площадь объекта:	30
Специализация НТО:	смешанная (продовольственная и непродовольственная) группа товаров
Период размещения НТО:	круглогодично

Координаты (СК-63 зона X4):

X	Y
4383413.68	4935866.22
4383417.24	4935873.93
4383420.43	4935872.46
4383416.85	4935864.75
4383413.68	4935866.22



НТО 2020-2025 гг.

№ места НТО:	1349*
Населенный пункт:	
ВМО Севастополя:	Ленинский муниципальный округ
Улица:	пр-т Генерала Острякова
Дом:	260
Примечания по размещению НТО:	
Тип НТО:	Автолавка
Площадь объекта:	13.75
Специализация НТО:	услуги общественного питания
Период размещения НТО:	круглогодично

Координаты (СК-63 зона X4):

X	Y
4381984.68	4926630.43



НТО 2020-2025 гг.

№ места НТО:	1350*
Населенный пункт:	
ВМО Севастополя:	Ленинский муниципальный округ
Улица:	пр-т Генерала Острякова
Дом:	260
Примечания по размещению НТО:	
Тип НТО:	Автолавка
Площадь объекта:	13.75
Специализация НТО:	услуги общественного питания
Период размещения НТО:	круглогодично

Координаты (СК-63 зона X4):

X	Y
4381978.92	4926647.79



НТО 2020-2025 гг.

№ места НТО:	1351
Населенный пункт:	
ВМО Севастополя:	Ленинский муниципальный округ
Улица:	пл. 300-летия Российского флота
Дом:	19/1
Примечания по размещению НТО:	
Тип НТО:	открытое кафе
Площадь объекта:	80
Специализация НТО:	услуги общественного питания при открытом кафе
Период размещения НТО:	круглогодично

Координаты (СК-63 зона X4):

X	Y
4380880.12	4933392.45
4380885.77	4933396.13
4380889.96	4933395.74
4380892.64	4933390.11
4380884.92	4933385.30
4380880.12	4933392.45



НТО 2020-2025 гг.

№ места НТО:	1353*
Населенный пункт:	
ВМО Севастополя:	Нахимовский муниципальный округ
Улица:	Горпищенко
Дом:	116
Примечания по размещению НТО:	-
Тип НТО:	Киоск
Площадь объекта:	8
Специализация НТО:	продовольственная группа товаров
Период размещения НТО:	круглогодично

Координаты (СК-63 зона X4):

X	Y
4929410.46	4385810.51
4929411.26	4385812.18
4929407.43	4385814.01
4929406.64	4385812.36
4929410.46	4385810.51



НТО 2020-2025 гг.

№ места НТО:	1354
Населенный пункт:	
ВМО Севастополя:	Ленинский муниципальный округ
Улица:	Гоголя
Дом:	23
Примечания по размещению НТО:	
Тип НТО:	Киоск
Площадь объекта:	6
Специализация НТО:	продовольственная группа товаров (хлеб, хлебобулочные изделия)
Период размещения НТО:	круглогодично

Координаты (СК-63 зона X4):

X	Y
4381132.43	4931590.58
4381133.34	4931592.86
4381135.46	4931592.04
4381134.55	4931589.81
4381132.43	4931590.58

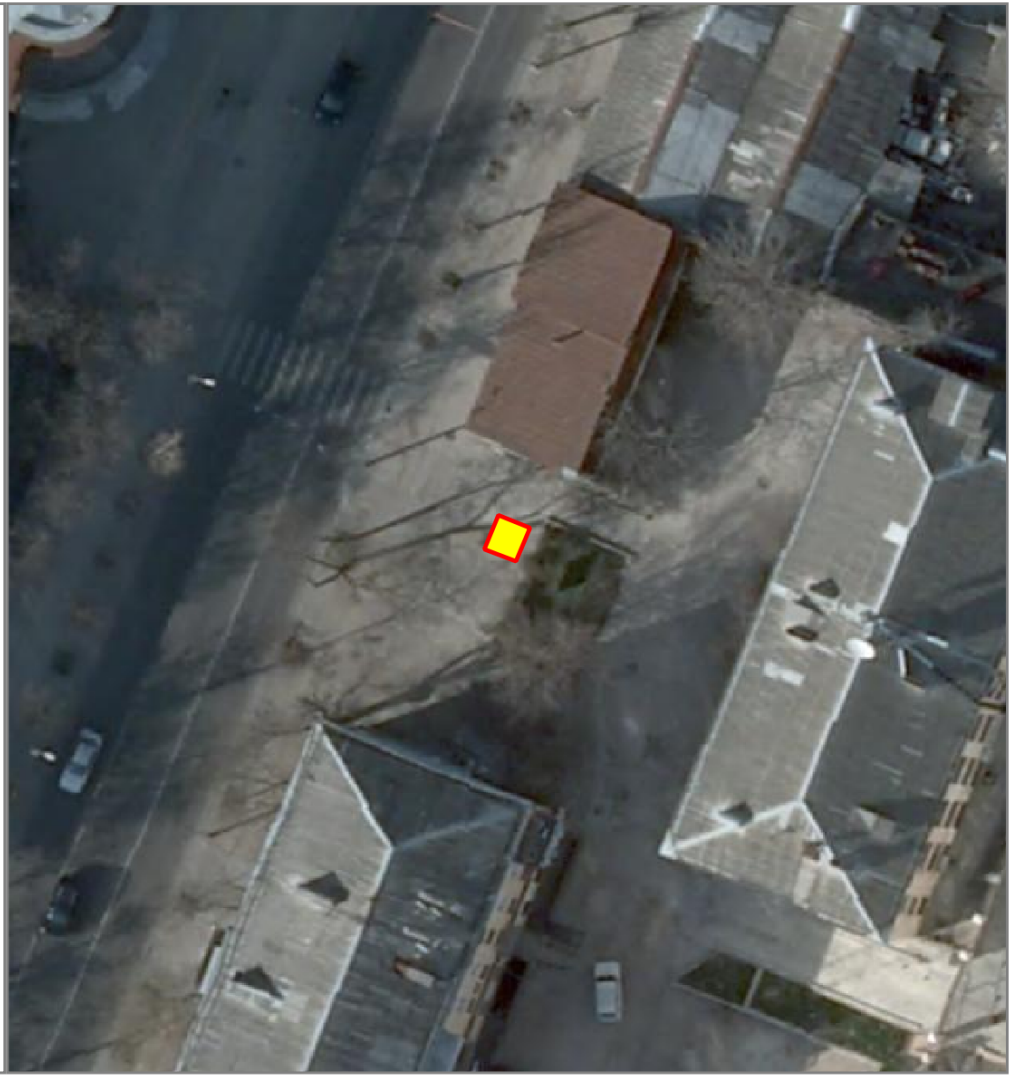

НТО 2020-2025 гг.

№ места НТО:	1355
Населенный пункт:	
ВМО Севастополя:	Гагаринский муниципальный округ
Улица:	пр-т Октябрьской революции
Дом:	32
Примечания по размещению НТО:	в районе корпуса "В"
Тип НТО:	открытое кафе
Площадь объекта:	30.6
Специализация НТО:	услуги общественного питания при открытом кафе
Период размещения НТО:	круглогодично

Координаты (СК-63 зона X4):

X	Y
4930880.55	4376166.67
4930875.68	4376172.93
4930870.56	4376168.93
4930875.44	4376162.69



НТО 2020-2025 гг.

№ места НТО:	1356*
Населенный пункт:	
ВМО Севастополя:	Гагаринский муниципальный округ
Улица:	Колобова
Дом:	37
Примечания по размещению НТО:	
Тип НТО:	Павильон
Площадь объекта:	58
Специализация НТО:	продовольственная группа товаров
Период размещения НТО:	круглогодично

Координаты (СК-63 зона X4):

X	Y
4930274.58	4376804.54
4930277.57	4376804.37
4930277.63	4376805.51
4930284.54	4376805.14
4930284.52	4376804.08
4930287.47	4376804.05
4930287.51	4376809.17
4930274.86	4376809.52
4930274.58	4376804.54



НТО 2020-2025 гг.

№ места НТО:	1357*
Населенный пункт:	
ВМО Севастополя:	Балаклавский муниципальный округ
Улица:	-
Дом:	-
Примечания по размещению НТО:	в районе СТ "Гавань"
Тип НТО:	Павильон
Площадь объекта:	30
Специализация НТО:	продовольственная группа товаров
Период размещения НТО:	круглогодично

Координаты (СК-63 зона X4):

X	Y
4929949.64	4386724.02
4929947.37	4386729.58
4929942.74	4386727.68
4929945.02	4386722.13



НТО 2020-2025 гг.

№ места НТО:	1358
Населенный пункт:	
ВМО Севастополя:	Ленинский муниципальный округ
Улица:	Большая Морская
Дом:	8/1
Примечания по размещению НТО:	
Тип НТО:	открытое кафе
Площадь объекта:	72
Специализация НТО:	услуги общественного питания при открытом кафе
Период размещения НТО:	круглогодично

Координаты (СК-63 зона X4):

X	Y
4381127.73	4932920.92
4381127.11	4932923.01
4381126.92	4932925.87
4381140.71	4932928.61
4381141.78	4932923.67
4381127.73	4932920.92



НТО 2020-2025 гг.

№ места НТО:	1359
Населенный пункт:	с. Орловка
ВМО Севастополя:	Качинский муниципальный округ
Улица:	-
Дом:	-
Примечания по размещению НТО:	пляж "Орловка-1"
Тип НТО:	Киоск-малый модуль (для пляжей)
Площадь объекта:	7
Специализация НТО:	продовольственная группа товаров
Период размещения НТО:	круглогодично

Координаты (СК-63 зона X4):

X	Y
4383122.26	4946444.75
4383122.64	4946442.51
4383125.72	4946443.08
4383125.30	4946445.24
4383122.26	4946444.75



НТО 2020-2025 гг.

№ места НТО:	1360
Населенный пункт:	с. Орловка
ВМО Севастополя:	Качинский муниципальный округ
Улица:	-
Дом:	-
Примечания по размещению НТО:	пляж "Орловка-1"
Тип НТО:	Кафе-киоск (для пляжей)
Площадь объекта:	49
Специализация НТО:	продовольственная группа товаров
Период размещения НТО:	круглогодично

Координаты (СК-63 зона X4):

X	Y
4383120.02	4946433.27
4383118.89	4946440.19
4383125.79	4946441.32
4383126.98	4946434.34
4383120.02	4946433.27



НТО 2020-2025 гг.

№ места НТО:	1361
Населенный пункт:	с. Орловка
ВМО Севастополя:	Качинский муниципальный округ
Улица:	-
Дом:	-
Примечания по размещению НТО:	пляж "Орловка-1"
Тип НТО:	Кафе-киоск (для пляжей)
Площадь объекта:	49
Специализация НТО:	продовольственная группа товаров
Период размещения НТО:	круглогодично

Координаты (СК-63 зона X4):

X	Y
4383132.98	4946351.62
4383131.80	4946358.54
4383138.73	4946359.75
4383139.90	4946352.75
4383132.98	4946351.62



НТО 2020-2025 гг.

№ места НТО:	1362
Населенный пункт:	с. Орловка
ВМО Севастополя:	Качинский муниципальный округ
Улица:	
Дом:	
Примечания по размещению НТО:	пляж "Орловка-1"
Тип НТО:	Кафе-киоск (для пляжей)
Площадь объекта:	11
Специализация НТО:	продовольственная группа товаров
Период размещения НТО:	круглогодично

Координаты (СК-63 зона X4):

X	Y
4383140.23	4946331.32
4383139.65	4946335.23
4383142.46	4946335.66
4383143.18	4946331.83
4383140.23	4946331.32



НТО 2020-2025 гг.

№ места НТО:	1363
Населенный пункт:	с. Орловка
ВМО Севастополя:	Качинский муниципальный округ
Улица:	
Дом:	
Примечания по размещению НТО:	пляж "Орловка-1"
Тип НТО:	Киоск-малый модуль (для пляжей)
Площадь объекта:	11
Специализация НТО:	непродовольственная группа товаров
Период размещения НТО:	круглогодично

Координаты (СК-63 зона X4):

X	Y
4383157.60	4946220.40
4383156.97	4946224.25
4383159.87	4946224.70
4383160.49	4946220.85
4383157.60	4946220.40



НТО 2020-2025 гг.

№ места НТО:	1364
Населенный пункт:	с. Орловка
ВМО Севастополя:	Качинский муниципальный округ
Улица:	
Дом:	
Примечания по размещению НТО:	пляж "Орловка-1"
Тип НТО:	Кафе-киоск (для пляжей)
Площадь объекта:	11
Специализация НТО:	продовольственная группа товаров
Период размещения НТО:	круглогодично

Координаты (СК-63 зона X4):

X	Y
4383156.95	4946224.36
4383156.33	4946228.25
4383159.22	4946228.67
4383159.85	4946224.81
4383156.95	4946224.36



НТО 2020-2025 гг.

№ места НТО:	1365
Населенный пункт:	с. Орловка
ВМО Севастополя:	Качинский муниципальный округ
Улица:	
Дом:	
Примечания по размещению НТО:	пляж "Орловка-1"
Тип НТО:	Кафе-киоск (для пляжей)
Площадь объекта:	49
Специализация НТО:	продовольственная группа товаров
Период размещения НТО:	круглогодично

Координаты (СК-63 зона X4):

X	Y
4383147.25	4946260.37
4383146.17	4946267.30
4383153.13	4946268.39
4383154.23	4946261.45
4383147.25	4946260.37



НТО 2020-2025 гг.

№ места НТО:	1366
Населенный пункт:	
ВМО Севастополя:	Гагаринский муниципальный округ
Улица:	
Дом:	
Примечания по размещению НТО:	пляж "Омега"
Тип НТО:	Киоск-малый модуль (для пляжей)
Площадь объекта:	13
Специализация НТО:	непродовольственная группа товаров
Период размещения НТО:	с 01.06 по 30.09

Координаты (СК-63 зона X4):

X	Y
4375216.90	4931402.91



НТО 2020-2025 гг.

№ места НТО:	1367
Населенный пункт:	
ВМО Севастополя:	Гагаринский муниципальный округ
Улица:	
Дом:	
Примечания по размещению НТО:	пляж "Омега"
Тип НТО:	Киоск-малый модуль (для пляжей)
Площадь объекта:	4.6
Специализация НТО:	услуги общественного питания
Период размещения НТО:	круглогодично

Координаты (СК-63 зона X4):

X	Y
4375185.55	4931438.10
4375187.33	4931436.91
4375186.14	4931435.13
4375184.36	4931436.32
4375185.55	4931438.10



НТО 2020-2025 гг.

№ места НТО:	1368
Населенный пункт:	
ВМО Севастополя:	Гагаринский муниципальный округ
Улица:	
Дом:	
Примечания по размещению НТО:	пляж "Омега"
Тип НТО:	Киоск-малый модуль (для пляжей)
Площадь объекта:	4.6
Специализация НТО:	услуги общественного питания
Период размещения НТО:	круглогодично

Координаты (СК-63 зона X4):

X	Y
4375180.79	4931441.07
4375182.56	4931439.87
4375181.36	4931438.10
4375179.59	4931439.29
4375180.79	4931441.07



НТО 2020-2025 гг.

№ места НТО:	1369
Населенный пункт:	
ВМО Севастополя:	Ленинский муниципальный округ
Улица:	Айвазовского
Дом:	3
Примечания по размещению НТО:	
Тип НТО:	открытое кафе
Площадь объекта:	33
Специализация НТО:	услуги общественного питания при открытом кафе
Период размещения НТО:	с 01.05 по 01.10

Координаты (СК-63 зона X4):

X	Y
4381046.39	4933269.01
4381047.46	4933268.27
4381033.46	4933247.99
4381032.32	4933248.71
4381046.39	4933269.01



НТО 2020-2025 гг.

№ места НТО:	1370
Населенный пункт:	
ВМО Севастополя:	Гагаринский муниципальный округ
Улица:	
Дом:	
Примечания по размещению НТО:	пляж "Омега"
Тип НТО:	Кафе-киоск (для пляжей)
Площадь объекта:	19.4
Специализация НТО:	услуги общественного питания
Период размещения НТО:	круглогодично

Координаты (СК-63 зона X4):

X	Y
4375106.81	4931499.59
4375110.19	4931496.77
4375107.38	4931493.39
4375103.99	4931496.20
4375106.81	4931499.59



НТО 2020-2025 гг.

№ места НТО:	1371
Населенный пункт:	
ВМО Севастополя:	Гагаринский муниципальный округ
Улица:	
Дом:	
Примечания по размещению НТО:	пляж "Омега"
Тип НТО:	Киоск-малый модуль (для пляжей)
Площадь объекта:	4.6
Специализация НТО:	услуги общественного питания
Период размещения НТО:	круглогодично

Координаты (СК-63 зона X4):

X	Y
4375066.87	4931531.90
4375068.53	4931530.55
4375067.19	4931528.89
4375065.51	4931530.23
4375066.87	4931531.90



НТО 2020-2025 гг.

№ места НТО:	1372
Населенный пункт:	
ВМО Севастополя:	Гагаринский муниципальный округ
Улица:	
Дом:	
Примечания по размещению НТО:	пляж "Омега"
Тип НТО:	Кафе-киоск (для пляжей)
Площадь объекта:	15.2
Специализация НТО:	услуги общественного питания
Период размещения НТО:	круглогодично

Координаты (СК-63 зона X4):

X	Y
4374993.37	4931540.17
4374995.13	4931542.18
4374999.41	4931538.47
4374997.64	4931536.45
4374993.37	4931540.17



НТО 2020-2025 гг.

№ места НТО:	1373
Населенный пункт:	
ВМО Севастополя:	Гагаринский муниципальный округ
Улица:	
Дом:	
Примечания по размещению НТО:	пляж "Омега"
Тип НТО:	Киоск-малый модуль (для пляжей)
Площадь объекта:	4.6
Специализация НТО:	услуги общественного питания
Период размещения НТО:	круглогодично

Координаты (СК-63 зона X4):

X	Y
4374994.85	4931590.44
4374996.65	4931589.28
4374995.49	4931587.48
4374993.69	4931588.64
4374994.85	4931590.44



НТО 2020-2025 гг.

№ места НТО:	1374
Населенный пункт:	
ВМО Севастополя:	Гагаринский муниципальный округ
Улица:	
Дом:	
Примечания по размещению НТО:	пляж "Омега"
Тип НТО:	Киоск-малый модуль (для пляжей)
Площадь объекта:	4.6
Специализация НТО:	услуги общественного питания
Период размещения НТО:	круглогодично

Координаты (СК-63 зона X4):

X	Y
4374955.91	4931597.17
4374958.05	4931597.19
4374958.06	4931595.05
4374955.92	4931595.03
4374955.91	4931597.17



НТО 2020-2025 гг.

№ места НТО:	1375
Населенный пункт:	
ВМО Севастополя:	Гагаринский муниципальный округ
Улица:	
Дом:	
Примечания по размещению НТО:	пляж "Омега"
Тип НТО:	Киоск-малый модуль (для пляжей)
Площадь объекта:	4.6
Специализация НТО:	услуги общественного питания
Период размещения НТО:	круглогодично

Координаты (СК-63 зона X4):

X	Y
4374952.15	4931597.15
4374954.29	4931597.16
4374954.31	4931595.02
4374952.17	4931595.01
4374952.15	4931597.15



НТО 2020-2025 гг.

№ места НТО:	1376
Населенный пункт:	с. Андреевка
ВМО Севастополя:	Андреевский муниципальный округ
Улица:	
Дом:	
Примечания по размещению НТО:	пляж "Андреевка"
Тип НТО:	Киоск
Площадь объекта:	22.5
Специализация НТО:	услуги общественного питания
Период размещения НТО:	круглогодично

Координаты (СК-63 зона X4):

X	Y
4383323.59	4956114.05
4383323.93	4956123.04
4383326.43	4956122.95
4383326.08	4956113.95
4383323.59	4956114.05



НТО 2020-2025 гг.

№ места НТО:	1377
Населенный пункт:	с. Андреевка
ВМО Севастополя:	Андреевский муниципальный округ
Улица:	
Дом:	
Примечания по размещению НТО:	пляж "Андреевка"
Тип НТО:	Киоск
Площадь объекта:	7.5
Специализация НТО:	смешанная (продовольственная и непродовольственная) группа товаров
Период размещения НТО:	круглогодично

Координаты (СК-63 зона X4):

X	Y
4383323.36	4956108.05
4383323.47	4956111.05
4383325.97	4956110.95
4383325.85	4956107.96
4383323.36	4956108.05



НТО 2020-2025 гг.

№ места НТО:	1378
Населенный пункт:	с. Андреевка
ВМО Севастополя:	Андреевский муниципальный округ
Улица:	
Дом:	
Примечания по размещению НТО:	пляж "Андреевка"
Тип НТО:	Киоск
Площадь объекта:	7.5
Специализация НТО:	смешанная (продовольственная и непродовольственная) группа товаров
Период размещения НТО:	круглогодично

Координаты (СК-63 зона X4):

X	Y
4956126.04	4383324.05
4956129.05	4383324.16
4956128.94	4383326.65
4956125.95	4383326.54
4956126.04	4383324.05



НТО 2020-2025 гг.

№ места НТО:	1379
Населенный пункт:	
ВМО Севастополя:	Гагаринский муниципальный округ
Улица:	
Дом:	
Примечания по размещению НТО:	пляж "Омега"
Тип НТО:	Павильон
Площадь объекта:	10
Специализация НТО:	непродовольственная группа товаров
Период размещения НТО:	круглогодично

Координаты (СК-63 зона X4):

X	Y
4375007.71	4931585.85



НТО 2020-2025 гг.

№ места НТО:	1380
Населенный пункт:	
ВМО Севастополя:	Гагаринский ВМО
Улица:	пр-т Героев Сталинграда
Дом:	27
Примечания по размещению НТО:	
Тип НТО:	Киоск
Площадь объекта:	9
Специализация НТО:	продовольственная группа товаров
Период размещения НТО:	круглогодично

Координаты (СК-63 зона X4):

X	Y
4374679.76	4930090.96
4374682.69	4930091.61
4374683.34	4930088.67
4374680.41	4930088.04
4374679.76	4930090.96



НТО 2020-2025 гг.

№ места НТО:	1381
Населенный пункт:	
ВМО Севастополя:	Гагаринский муниципальный округ
Улица:	пр-т Героев Сталинграда
Дом:	27
Примечания по размещению НТО:	
Тип НТО:	Павильон
Площадь объекта:	18
Специализация НТО:	непродовольственная группа товаров(цветы)
Период размещения НТО:	круглогодично

Координаты (СК-63 зона X4):

X	Y
4930085.56	4374676.28
4930086.48	4374680.86
4930090.49	4374680.05
4930089.56	4374675.47
4930085.56	4374676.28



НТО 2020-2025 гг.

№ места НТО:	1382
Населенный пункт:	
ВМО Севастополя:	Гагаринский муниципальный округ
Улица:	
Дом:	
Примечания по размещению НТО:	пляж "Парк Победы"
Тип НТО:	Киоск
Площадь объекта:	60
Специализация НТО:	услуги общественного питания
Период размещения НТО:	01.05 по 31.10

Координаты (СК-63 зона X4):

X	Y
4375894.33	4932809.66



НТО 2020-2025 гг.

№ места НТО:	1383
Населенный пункт:	
ВМО Севастополя:	Гагаринский муниципальный округ
Улица:	
Дом:	
Примечания по размещению НТО:	пляж "Парк Победы"
Тип НТО:	Киоск
Площадь объекта:	90
Специализация НТО:	услуги общественного питания
Период размещения НТО:	01.05 по 31.10

Координаты (СК-63 зона X4):

X	Y
4375893.96	4932805.61



НТО 2020-2025 гг.

№ места НТО:	1384
Населенный пункт:	
ВМО Севастополя:	Гагаринский муниципальный округ
Улица:	Парковая
Дом:	11
Примечания по размещению НТО:	пляж "Аквамарин"
Тип НТО:	Киоск-малый модуль (для пляжей)
Площадь объекта:	10
Специализация НТО:	продовольственная группа товаров
Период размещения НТО:	с 01.05 по 30.09

Координаты (СК-63 зона X4):

X	Y
4376397.39	4932861.00
4376399.60	4932862.19
4376397.69	4932865.70
4376395.49	4932864.52
4376397.39	4932861.00



НТО 2020-2025 гг.

№ места НТО:	1385
Населенный пункт:	
ВМО Севастополя:	Гагаринский муниципальный округ
Улица:	Парковая
Дом:	11
Примечания по размещению НТО:	пляж "Аквамарин"
Тип НТО:	Киоск-малый модуль (для пляжей)
Площадь объекта:	10
Специализация НТО:	продовольственная группа товаров
Период размещения НТО:	с 01.05 по 30.09

Координаты (СК-63 зона X4):

X	Y
4376238.88	4932835.27
4376238.62	4932837.76
4376242.59	4932838.18
4376242.85	4932835.69
4376238.88	4932835.27



НТО 2020-2025 гг.

№ места НТО:	1386
Населенный пункт:	
ВМО Севастополя:	Гагаринский муниципальный округ
Улица:	Парковая
Дом:	11
Примечания по размещению НТО:	пляж "Аквамарин"
Тип НТО:	Киоск-малый модуль (для пляжей)
Площадь объекта:	9
Специализация НТО:	непродовольственная группа товаров
Период размещения НТО:	с 01.05 по 30.09

Координаты (СК-63 зона X4):

X	Y
4376244.57	4932844.99
4376247.56	4932845.18
4376247.38	4932848.17
4376244.38	4932847.98
4376244.57	4932844.99



НТО 2020-2025 гг.

№ места НТО:	1387
Населенный пункт:	
ВМО Севастополя:	Гагаринский муниципальный округ
Улица:	Парковая
Дом:	11
Примечания по размещению НТО:	пляж "Аквамарин"
Тип НТО:	Киоск-малый модуль (для пляжей)
Площадь объекта:	9
Специализация НТО:	непродовольственная группа товаров
Период размещения НТО:	с 01.05 по 30.09

Координаты (СК-63 зона X4):

X	Y
4376244.20	4932850.99
4376247.18	4932851.17
4376247.01	4932854.16
4376244.01	4932853.97
4376244.20	4932850.99



НТО 2020-2025 гг.

№ места НТО:	1388
Населенный пункт:	
ВМО Севастополя:	Гагаринский муниципальный округ
Улица:	Парковая
Дом:	11
Примечания по размещению НТО:	пляж "Аквамарин"
Тип НТО:	Киоск-малый модуль (для пляжей)
Площадь объекта:	9
Специализация НТО:	продовольственная группа товаров
Период размещения НТО:	с 01.05 по 30.09

Координаты (СК-63 зона X4):

X	Y
4376244.76	4932841.99
4376247.75	4932842.18
4376247.57	4932845.18
4376244.57	4932844.99
4376244.76	4932841.99



НТО 2020-2025 гг.

№ места НТО:	1389
Населенный пункт:	
ВМО Севастополя:	Гагаринский муниципальный округ
Улица:	Парковая
Дом:	11
Примечания по размещению НТО:	пляж "Аквамарин"
Тип НТО:	Бар (для пляжей)
Площадь объекта:	63
Специализация НТО:	услуги общественного питания
Период размещения НТО:	с 01.05 по 30.09

Координаты (СК-63 зона X4):

X	Y
4376420.34	4932870.35
4376415.72	4932872.18
4376415.02	4932876.94
4376418.87	4932880.12
4376423.47	4932878.30
4376424.14	4932873.43
4376420.34	4932870.35



НТО 2020-2025 гг.

№ места НТО:	1390
Населенный пункт:	
ВМО Севастополя:	Гагаринский муниципальный округ
Улица:	Парковая
Дом:	11
Примечания по размещению НТО:	пляж "Аквамарин"
Тип НТО:	Киоск-малый модуль (для пляжей)
Площадь объекта:	9
Специализация НТО:	непродовольственная группа товаров
Период размещения НТО:	с 01.05 по 30.09

Координаты (СК-63 зона X4):

X	Y
4376244.38	4932847.98
4376247.38	4932848.17
4376247.18	4932851.17
4376244.20	4932850.99
4376244.38	4932847.98



НТО 2020-2025 гг.

№ места НТО:	1391
Населенный пункт:	
ВМО Севастополя:	Гагаринский муниципальный округ
Улица:	ул. Парковая
Дом:	11
Примечания по размещению НТО:	пляж "Аквамарин"
Тип НТО:	Киоск-малый модуль (для пляжей)
Площадь объекта:	10
Специализация НТО:	продовольственная группа товаров
Период размещения НТО:	с 01.05 по 30.09

Координаты (СК-63 зона X4):

X	Y
4376384.06	4932853.44
4376387.97	4932854.26
4376388.48	4932851.83
4376384.56	4932851.00
4376384.06	4932853.44



НТО 2020-2025 гг.

№ места НТО:	1392
Населенный пункт:	
ВМО Севастополя:	Гагаринский муниципальный округ
Улица:	Парковая
Дом:	11
Примечания по размещению НТО:	пляж "Аквамарин"
Тип НТО:	Киоск-малый модуль (для пляжей)
Площадь объекта:	9
Специализация НТО:	непродовольственная группа товаров
Период размещения НТО:	с 01.05 по 30.09

Координаты (СК-63 зона X4):

X	Y
4376244.01	4932853.97
4376247.01	4932854.16
4376246.81	4932857.15
4376243.83	4932856.98
4376244.01	4932853.97



НТО 2020-2025 гг.

№ места НТО:	1393
Населенный пункт:	
ВМО Севастополя:	Гагаринский муниципальный округ
Улица:	ул. Парковая
Дом:	11
Примечания по размещению НТО:	пляж "Аквамарин"
Тип НТО:	Бар (для пляжей)
Площадь объекта:	145.45
Специализация НТО:	услуги общественного питания
Период размещения НТО:	с 01.05 по 30.09

Координаты (СК-63 зона X4):

X	Y
4376374.61	4932860.74
4376376.37	4932871.44
4376375.08	4932871.73
4376369.94	4932879.69
4376375.46	4932883.32
4376384.94	4932870.38
4376380.25	4932867.16
4376377.94	4932859.44
4376374.61	4932860.74



НТО 2020-2025 гг.

№ места НТО:	1394
Населенный пункт:	
ВМО Севастополя:	Гагаринский муниципальный округ
Улица:	Парковая
Дом:	11
Примечания по размещению НТО:	пляж "Аквамарин"
Тип НТО:	Киоск-малый модуль (для пляжей)
Площадь объекта:	10
Специализация НТО:	продовольственная группа товаров
Период размещения НТО:	с 01.05 по 30.09

Координаты (СК-63 зона X4):

X	Y
4376234.90	4932834.86
4376234.64	4932837.34
4376238.61	4932837.77
4376238.88	4932835.27
4376234.90	4932834.86



НТО 2020-2025 гг.

№ места НТО:	1395
Населенный пункт:	
ВМО Севастополя:	Гагаринский муниципальный округ
Улица:	ул. Парковая
Дом:	11
Примечания по размещению НТО:	пляж "Аквамарин"
Тип НТО:	Киоск-малый модуль (для пляжей)
Площадь объекта:	10
Специализация НТО:	непродовольственная группа товаров
Период размещения НТО:	с 01.05 по 30.09

Координаты (СК-63 зона X4):

X	Y
4376266.11	4932812.80
4376267.68	4932816.48
4376265.39	4932817.46
4376263.82	4932813.78
4376266.11	4932812.80



НТО 2020-2025 гг.

№ места НТО:	1396
Населенный пункт:	
ВМО Севастополя:	Гагаринский муниципальный округ
Улица:	ул. Парковая
Дом:	11
Примечания по размещению НТО:	пляж "Аквамарин"
Тип НТО:	Киоск-малый модуль (для пляжей)
Площадь объекта:	10
Специализация НТО:	продовольственная группа товаров
Период размещения НТО:	с 01.05 по 30.09

Координаты (СК-63 зона X4):

X	Y
4376395.49	4932864.51
4376397.69	4932865.70
4376395.78	4932869.21
4376393.58	4932868.02
4376395.49	4932864.51



НТО 2020-2025 гг.

№ места НТО:	1397
Населенный пункт:	
ВМО Севастополя:	Гагаринский муниципальный округ
Улица:	ул. Парковая
Дом:	11
Примечания по размещению НТО:	пляж "Аквамарин"
Тип НТО:	Бар (для пляжей)
Площадь объекта:	34.5
Специализация НТО:	услуги общественного питания
Период размещения НТО:	с 01.05 по 30.09

Координаты (СК-63 зона X4):

X	Y
4376302.38	4932807.35
4376299.33	4932809.31
4376299.54	4932812.97
4376302.72	4932814.57
4376305.85	4932812.61
4376305.65	4932808.95
4376302.38	4932807.35

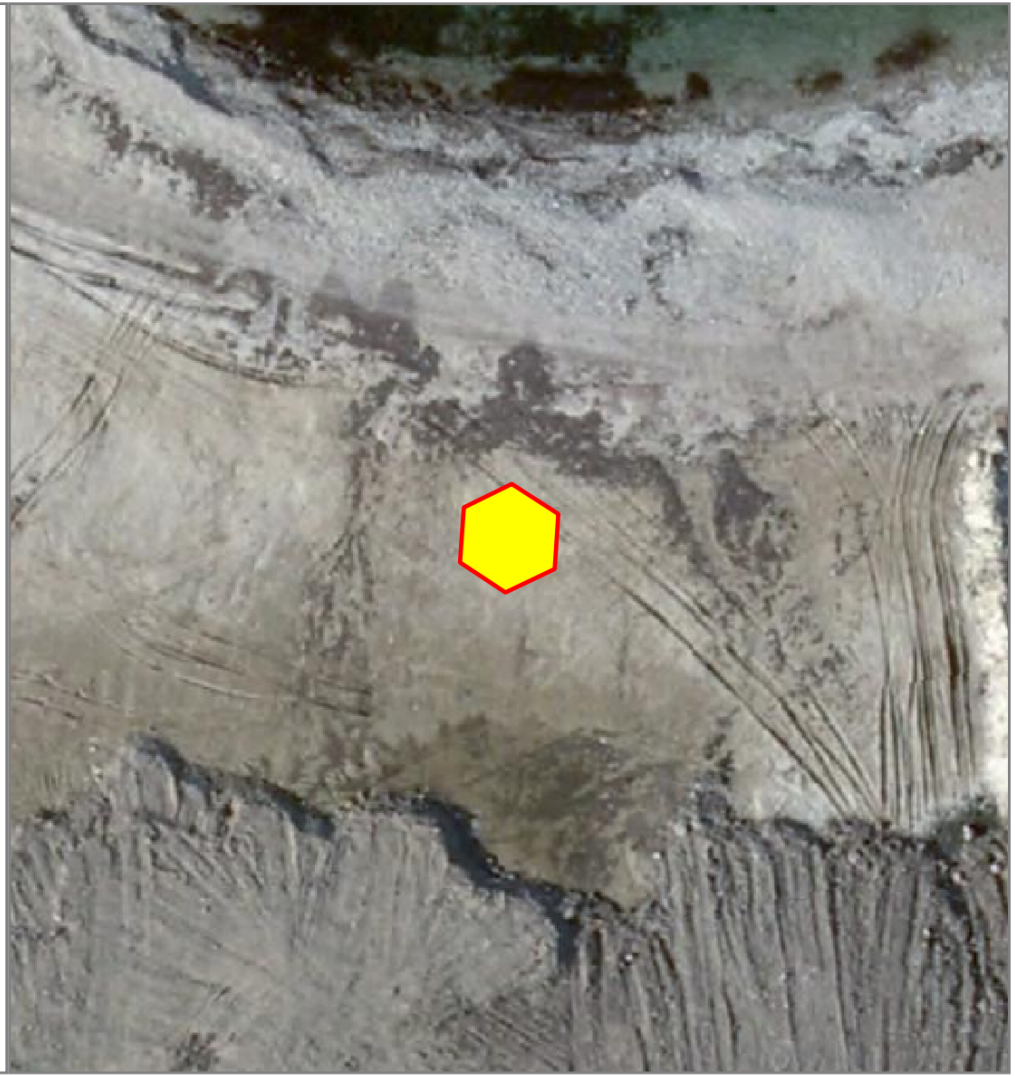

НТО 2020-2025 гг.

№ места НТО:	1398*
Населенный пункт:	
ВМО Севастополя:	Гагаринский муниципальный округ
Улица:	пр-т Героев Сталинграда
Дом:	27
Примечания по размещению НТО:	
Тип НТО:	Павильон
Площадь объекта:	13.5
Специализация НТО:	бытовые услуги
Период размещения НТО:	круглогодично

Координаты (СК-63 зона X4):

X	Y
4374661.69	4930087.25
4374664.74	4930087.97
4374665.64	4930083.75
4374662.61	4930082.98
4374661.69	4930087.25



НТО 2020-2025 гг.

№ места НТО:	1399и
Населенный пункт:	
ВМО Севастополя:	Гагаринский муниципальный округ
Улица:	пр-т Героев Сталинграда
Дом:	27
Примечания по размещению НТО:	
Тип НТО:	Павильон
Площадь объекта:	20
Специализация НТО:	продовольственная группа товаров
Период размещения НТО:	круглогодично

Координаты (СК-63 зона X4):

X	Y
4930089.10	4374670.09
4930090.11	4374675.00
4930086.15	4374675.81
4930085.14	4374670.91
4930089.10	4374670.09



НТО 2020-2025 гг.

№ места НТО:	1400
Населенный пункт:	
ВМО Севастополя:	Гагаринский муниципальный округ
Улица:	пр-т Героев Сталинграда
Дом:	27
Примечания по размещению НТО:	
Тип НТО:	Киоск
Площадь объекта:	6
Специализация НТО:	печатная продукция
Период размещения НТО:	круглогодично

Координаты (СК-63 зона X4):

X	Y
4374659.03	4930081.94
4374658.56	4930084.11
4374661.38	4930084.74
4374661.86	4930082.54
4374659.03	4930081.94



НТО 2020-2025 гг.

№ места НТО:	1401
Населенный пункт:	с. Орловка
ВМО Севастополя:	Качинский муниципальный округ
Улица:	
Дом:	
Примечания по размещению НТО:	пляж "Нахимовец"
Тип НТО:	Киоск
Площадь объекта:	9
Специализация НТО:	продовольственная группа товаров
Период размещения НТО:	01.05 по 15.09

Координаты (СК-63 зона X4):

X	Y
4383277.80	4945426.28
4383275.14	4945426.71
4383275.65	4945429.97
4383278.32	4945429.54
4383277.80	4945426.28



НТО 2020-2025 гг.

№ места НТО:	1402
Населенный пункт:	с. Орловка
ВМО Севастополя:	Качинский муниципальный округ
Улица:	
Дом:	
Примечания по размещению НТО:	пляж "Нахимовец"
Тип НТО:	Киоск
Площадь объекта:	30
Специализация НТО:	непродовольственная группа товаров
Период размещения НТО:	15.05 по 01.10

Координаты (СК-63 зона X4):

X	Y
4383240.97	4945653.26
4383246.24	4945652.94
4383246.43	4945647.09
4383241.17	4945647.68
4383240.97	4945653.26



НТО 2020-2025 гг.

№ места НТО:	1403
Населенный пункт:	с. Орловка
ВМО Севастополя:	Качинский муниципальный округ
Улица:	
Дом:	
Примечания по размещению НТО:	пляж "Нахимовец"
Тип НТО:	Киоск
Площадь объекта:	30
Специализация НТО:	непродовольственная группа товаров
Период размещения НТО:	15.05 по 01.10

Координаты (СК-63 зона X4):

X	Y
4383241.17	4945647.68
4383246.43	4945647.09
4383246.75	4945641.48
4383241.35	4945642.10
4383241.17	4945647.68



НТО 2020-2025 гг.

№ места НТО:	1404
Населенный пункт:	с. Орловка
ВМО Севастополя:	Качинский муниципальный округ
Улица:	
Дом:	
Примечания по размещению НТО:	пляж "Нахимовец"
Тип НТО:	Киоск
Площадь объекта:	30
Специализация НТО:	продовольственная группа товаров
Период размещения НТО:	15.05 по 01.10

Координаты (СК-63 зона X4):

X	Y
4383241.76	4945636.43
4383246.90	4945635.66
4383247.10	4945629.89
4383241.94	4945630.36
4383241.76	4945636.43



НТО 2020-2025 гг.

№ места НТО:	1405
Населенный пункт:	с. Орловка
ВМО Севастополя:	Качинский муниципальный округ
Улица:	
Дом:	
Примечания по размещению НТО:	пляж "Нахимовец"
Тип НТО:	Киоск
Площадь объекта:	30
Специализация НТО:	продовольственная группа товаров
Период размещения НТО:	15.05 по 01.10

Координаты (СК-63 зона X4):

X	Y
4383241.35	4945642.10
4383246.75	4945641.48
4383246.90	4945635.66
4383241.76	4945636.43
4383241.35	4945642.10



НТО 2020-2025 гг.

№ места НТО:	1406
Населенный пункт:	с. Орловка
ВМО Севастополя:	Качинский муниципальный округ
Улица:	
Дом:	
Примечания по размещению НТО:	пляж "Нахимовец"
Тип НТО:	Павильон
Площадь объекта:	33
Специализация НТО:	продовольственная группа товаров
Период размещения НТО:	15.05 по 01.10

Координаты (СК-63 зона X4):

X	Y
4383247.36	4945587.82
4383252.36	4945587.07
4383252.67	4945580.58
4383248.25	4945581.09
4383248.35	4945582.30
4383247.32	4945582.47
4383247.36	4945587.82



НТО 2020-2025 гг.

№ места НТО:	1407
Населенный пункт:	с. Орловка
ВМО Севастополя:	Качинский муниципальный округ
Улица:	
Дом:	
Примечания по размещению НТО:	пляж "Нахимовец"
Тип НТО:	Павильон
Площадь объекта:	31
Специализация НТО:	продовольственная группа товаров
Период размещения НТО:	15.05 по 01.10

Координаты (СК-63 зона X4):

X	Y
4383247.33	4945598.82
4383251.90	4945598.16
4383252.27	4945591.38
4383247.69	4945591.99
4383247.33	4945598.82

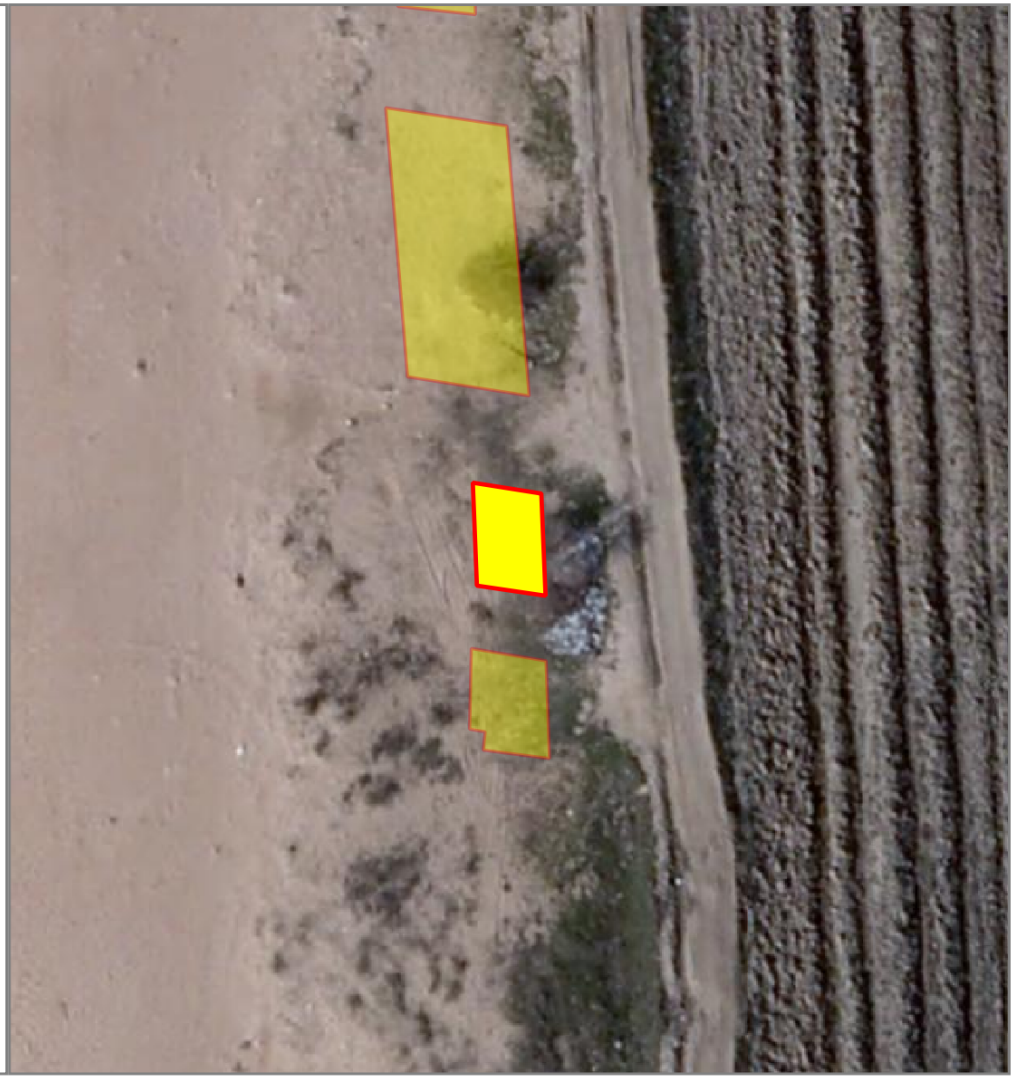

НТО 2020-2025 гг.

№ места НТО:	1408
Населенный пункт:	с. Орловка
ВМО Севастополя:	Качинский муниципальный округ
Улица:	
Дом:	
Примечания по размещению НТО:	пляж "Нахимовец"
Тип НТО:	Павильон
Площадь объекта:	28
Специализация НТО:	непродовольственная группа товаров
Период размещения НТО:	15.05 по 01.10

Координаты (СК-63 зона X4):

X	Y
4383252.66	4945543.19
4383257.71	4945543.70
4383258.43	4945538.20
4383253.37	4945537.66
4383252.66	4945543.19



НТО 2020-2025 гг.

№ места НТО:	1409
Населенный пункт:	с. Орловка
ВМО Севастополя:	Качинский муниципальный округ
Улица:	
Дом:	
Примечания по размещению НТО:	пляж "Нахимовец"
Тип НТО:	Павильон
Площадь объекта:	28
Специализация НТО:	непродовольственная группа товаров
Период размещения НТО:	15.05 по 01.10

Координаты (СК-63 зона X4):

X	Y
4383253.37	4945537.66
4383258.44	4945538.19
4383259.00	4945532.80
4383253.93	4945532.27
4383253.37	4945537.66



НТО 2020-2025 гг.

№ места НТО:	1410
Населенный пункт:	
ВМО Севастополя:	Гагаринский муниципальный округ
Улица:	пр-т Героев Сталинграда
Дом:	27
Примечания по размещению НТО:	
Тип НТО:	Киоск
Площадь объекта:	8
Специализация НТО:	продовольственная группа товаров (хлеб, хлебобулочные изделия)
Период размещения НТО:	круглогодично

Координаты (СК-63 зона X4):

X	Y
4374665.62	4930086.59
4374669.55	4930087.26
4374669.93	4930085.20
4374665.99	4930084.52
4374665.62	4930086.59



НТО 2020-2025 гг.

№ места НТО:	1411*
Населенный пункт:	
ВМО Севастополя:	Гагаринский муниципальный округ
Улица:	пр-т Героев Сталинграда
Дом:	27
Примечания по размещению НТО:	
Тип НТО:	Павильон
Площадь объекта:	7.5
Специализация НТО:	смешанная (продовольственная и непродовольственная) группа товаров
Период размещения НТО:	круглогодично

Координаты (СК-63 зона X4):

X	Y
4374657.90	4930086.40
4374661.24	4930087.15
4374661.72	4930084.94
4374658.40	4930084.10
4374657.90	4930086.40

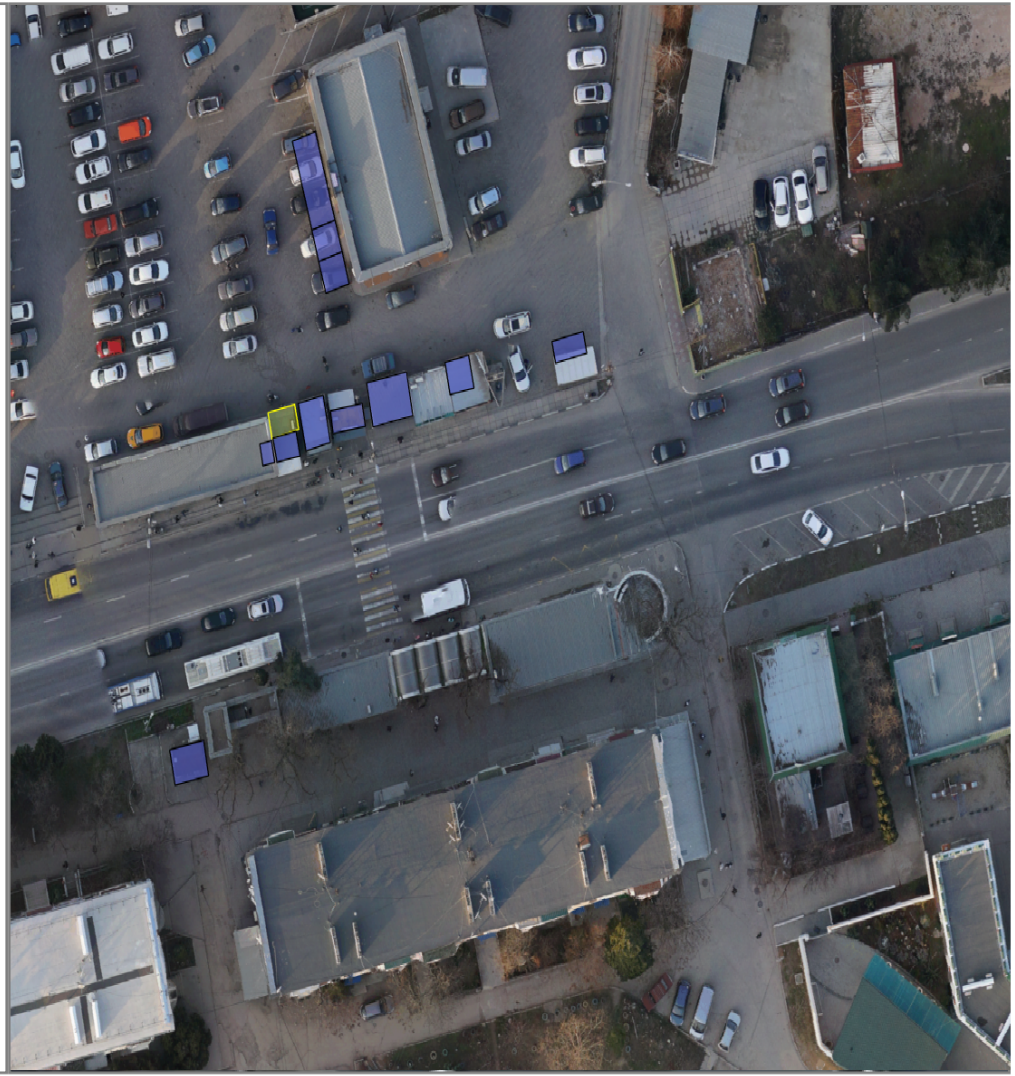

НТО 2020-2025 гг.

№ места НТО:	1412и
Населенный пункт:	
ВМО Севастополя:	Гагаринский муниципальный округ
Улица:	пр-т Героев Сталинграда
Дом:	27
Примечания по размещению НТО:	
Тип НТО:	Киоск
Площадь объекта:	3
Специализация НТО:	смешанная (продовольственная и непродовольственная) группа товаров
Период размещения НТО:	круглогодично

Координаты (СК-63 зона X4):

X	Y
4930081.94	4374658.78
4930081.64	4374657.31
4930083.6	4374656.91
4930083.9	4374658.38
4930081.94	4374658.78



НТО 2020-2025 гг.

№ места НТО:	1413
Населенный пункт:	
ВМО Севастополя:	Гагаринский муниципальный округ
Улица:	пр-т Героев Сталинграда
Дом:	27
Примечания по размещению НТО:	
Тип НТО:	Автокафе
Площадь объекта:	8
Специализация НТО:	услуги общественного питания
Период размещения НТО:	круглогодично

Координаты (СК-63 зона X4):

X	Y
4930092.84	4374692.94
4930093.74	4374696.83
4930091.80	4374697.28
4930090.89	4374693.39
4930092.84	4374692.94



НТО 2020-2025 гг.

№ места НТО:	1414
Населенный пункт:	
ВМО Севастополя:	Гагаринский муниципальный округ
Улица:	-
Дом:	-
Примечания по размещению НТО:	пляж "Солдатский"
Тип НТО:	Бар (для пляжей)
Площадь объекта:	34.9
Специализация НТО:	услуги общественного питания
Период размещения НТО:	круглогодично

Координаты (СК-63 зона X4):

X	Y
4374018.90	4931390.04
4374018.44	4931395.54
4374021.74	4931395.92
4374024.59	4931395.95
4374025.02	4931390.29
4374022.44	4931390.18
4374018.90	4931390.04



НТО 2020-2025 гг.

№ места НТО:	1415
Населенный пункт:	
ВМО Севастополя:	Гагаринский муниципальный округ
Улица:	-
Дом:	-
Примечания по размещению НТО:	пляж "Солдатский"
Тип НТО:	Бар (для пляжей)
Площадь объекта:	102.9
Специализация НТО:	услуги общественного питания
Период размещения НТО:	круглогодично

Координаты (СК-63 зона X4):

X	Y
4373978.41	4931397.57
4373980.59	4931405.55
4373986.35	4931404.02
4373992.45	4931402.23
4373990.30	4931394.25
4373984.06	4931395.89
4373978.41	4931397.57



НТО 2020-2025 гг.

№ места НТО:	1416
Населенный пункт:	-
ВМО Севастополя:	Гагаринский ВМО
Улица:	-
Дом:	-
Примечания по размещению НТО:	пляж "Солдатский"
Тип НТО:	Кафе-киоск (для пляжей)
Площадь объекта:	14
Специализация НТО:	услуги общественного питания
Период размещения НТО:	круглогодично

Координаты (СК-63 зона X4):

X	Y
4373961.87	4931405.28
4373962.99	4931408.57
4373966.92	4931407.05
4373965.65	4931403.97
4373961.87	4931405.28



НТО 2020-2025 гг.

№ места НТО:	1417
Населенный пункт:	
ВМО Севастополя:	Гагаринский муниципальный округ
Улица:	-
Дом:	-
Примечания по размещению НТО:	пляж "Солдатский"
Тип НТО:	Кафе-киоск (для пляжей)
Площадь объекта:	14
Специализация НТО:	услуги общественного питания
Период размещения НТО:	круглогодично

Координаты (СК-63 зона X4):

X	Y
4374061.48	4931400.45
4374059.86	4931403.55
4374063.65	4931405.30
4374065.04	4931402.22
4374061.48	4931400.45



НТО 2020-2025 гг.

№ места НТО:	1418
Населенный пункт:	
ВМО Севастополя:	Гагаринский муниципальный округ
Улица:	район бухты "Круглая "("Омега")
Дом:	
Примечания по размещению НТО:	
Тип НТО:	Киоск
Площадь объекта:	7
Специализация НТО:	услуги общественного питания
Период размещения НТО:	круглогодично

Координаты (СК-63 зона X4):

X	Y
4375335.42	4931224.62
4375334.06	4931227.65
4375335.87	4931228.47
4375337.23	4931225.43
4375335.42	4931224.62



НТО 2020-2025 гг.

№ места НТО:	1419
Населенный пункт:	
ВМО Севастополя:	Ленинский муниципальный округ
Улица:	пр-т Генерала Острякова
Дом:	244
Примечания по размещению НТО:	
Тип НТО:	Павильон
Площадь объекта:	20
Специализация НТО:	продовольственная группа товаров
Период размещения НТО:	круглогодично

Координаты (СК-63 зона X4):

X	Y
4926936.71	4381901.75
4926938.54	4381906.40
4926934.81	4381907.85
4926932.99	4381903.19
4926936.71	4381901.75



НТО 2020-2025 гг.

№ места НТО:	1420
Населенный пункт:	
ВМО Севастополя:	Ленинский муниципальный округ
Улица:	пр-т Генерала Острякова
Дом:	60
Примечания по размещению НТО:	
Тип НТО:	Лоток
Площадь объекта:	7
Специализация НТО:	продовольственная группа товаров
Период размещения НТО:	круглогодично

Координаты (СК-63 зона X4):

X	Y
4929684.57	4381011.80
4929692.23	4381010.41
4929692.37	4381011.20
4929684.70	4381012.60
4929684.57	4381011.80



НТО 2020-2025 гг.

№ места НТО:	1421
Населенный пункт:	
ВМО Севастополя:	Ленинский муниципальный округ
Улица:	пр-т Генерала Острякова
Дом:	60
Примечания по размещению НТО:	
Тип НТО:	Лоток
Площадь объекта:	7
Специализация НТО:	продовольственная группа товаров
Период размещения НТО:	круглогодично

Координаты (СК-63 зона X4):

X	Y
4929676.20	4381013.34
4929683.87	4381011.94
4929684.02	4381012.72
4929676.34	4381014.34
4929676.20	4381013.34



НТО 2020-2025 гг.

№ места НТО:	1422
Населенный пункт:	
ВМО Севастополя:	Ленинский муниципальный округ
Улица:	Айвазовского
Дом:	-
Примечания по размещению НТО:	
Тип НТО:	Киоск
Площадь объекта:	16
Специализация НТО:	непродовольственная группа товаров (сувениры)
Период размещения НТО:	круглогодично

Координаты (СК-63 зона X4):

X	Y
4381064.17	4933315.52
4381066.40	4933314.00
4381062.96	4933309.08
4381060.73	4933310.60
4381064.17	4933315.52



НТО 2020-2025 гг.

№ места НТО:	1423
Населенный пункт:	
ВМО Севастополя:	Ленинский муниципальный округ
Улица:	Айвазовского
Дом:	-
Примечания по размещению НТО:	
Тип НТО:	Киоск
Площадь объекта:	16
Специализация НТО:	непродовольственная группа товаров (сувениры)
Период размещения НТО:	круглогодично

Координаты (СК-63 зона X4):

X	Y
4381060.72	4933310.61
4381062.95	4933309.08
4381059.53	4933304.17
4381057.30	4933305.69
4381060.72	4933310.61



НТО 2020-2025 гг.

№ места НТО:	1424
Населенный пункт:	
ВМО Севастополя:	Ленинский муниципальный округ
Улица:	Айвазовского
Дом:	-
Примечания по размещению НТО:	
Тип НТО:	Киоск
Площадь объекта:	16
Специализация НТО:	непродовольственная группа товаров (сувениры)
Период размещения НТО:	круглогодично

Координаты (СК-63 зона X4):

X	Y
4381053.87	4933300.76
4381056.10	4933299.24
4381052.66	4933294.32
4381050.43	4933295.84
4381053.87	4933300.76



НТО 2020-2025 гг.

№ места НТО:	1425
Населенный пункт:	
ВМО Севастополя:	Ленинский муниципальный округ
Улица:	Айвазовского
Дом:	-
Примечания по размещению НТО:	
Тип НТО:	Киоск
Площадь объекта:	16
Специализация НТО:	непродовольственная группа товаров (сувениры)
Период размещения НТО:	круглогодично

Координаты (СК-63 зона X4):

X	Y
4381043.57	4933285.99
4381045.80	4933284.47
4381042.37	4933279.55
4381040.13	4933281.07
4381043.57	4933285.99



НТО 2020-2025 гг.

№ места НТО:	1426
Населенный пункт:	
ВМО Севастополя:	Ленинский муниципальный округ
Улица:	Айвазовского
Дом:	-
Примечания по размещению НТО:	
Тип НТО:	Киоск
Площадь объекта:	16
Специализация НТО:	непродовольственная группа товаров (сувениры)
Период размещения НТО:	круглогодично

Координаты (СК-63 зона X4):

X	Y
4381067.60	4933320.44
4381069.83	4933318.92
4381066.40	4933314.00
4381064.17	4933315.52
4381067.60	4933320.44



НТО 2020-2025 гг.

№ места НТО:	1427
Населенный пункт:	
ВМО Севастополя:	Ленинский муниципальный округ
Улица:	Айвазовского
Дом:	-
Примечания по размещению НТО:	
Тип НТО:	Киоск
Площадь объекта:	16
Специализация НТО:	непродовольственная группа товаров (сувениры)
Период размещения НТО:	круглогодично

Координаты (СК-63 зона X4):

X	Y
4381040.13	4933281.07
4381042.37	4933279.55
4381038.93	4933274.63
4381036.70	4933276.15
4381040.13	4933281.07



НТО 2020-2025 гг.

№ места НТО:	1428
Населенный пункт:	
ВМО Севастополя:	Ленинский муниципальный округ
Улица:	Айвазовского
Дом:	-
Примечания по размещению НТО:	
Тип НТО:	Киоск
Площадь объекта:	16
Специализация НТО:	непродовольственная группа товаров (сувениры)
Период размещения НТО:	круглогодично

Координаты (СК-63 зона X4):

X	Y
4381047.00	4933290.92
4381049.23	4933289.40
4381045.80	4933284.47
4381043.57	4933285.99
4381047.00	4933290.92



НТО 2020-2025 гг.

№ места НТО:	1429
Населенный пункт:	
ВМО Севастополя:	Ленинский муниципальный округ
Улица:	Айвазовского
Дом:	-
Примечания по размещению НТО:	
Тип НТО:	Киоск
Площадь объекта:	16
Специализация НТО:	непродовольственная группа товаров (сувениры)
Период размещения НТО:	круглогодично

Координаты (СК-63 зона X4):

X	Y
4381057.30	4933305.68
4381059.53	4933304.16
4381056.10	4933299.24
4381053.87	4933300.76
4381057.30	4933305.68



НТО 2020-2025 гг.

№ места НТО:	1430
Населенный пункт:	
ВМО Севастополя:	Ленинский муниципальный округ
Улица:	Айвазовского
Дом:	-
Примечания по размещению НТО:	
Тип НТО:	Киоск
Площадь объекта:	16
Специализация НТО:	услуги общественного питания
Период размещения НТО:	круглогодично

Координаты (СК-63 зона X4):

X	Y
4381085.72	4933331.83
4381087.68	4933330.28
4381086.13	4933328.43
4381084.18	4933330.00
4381085.72	4933331.83



НТО 2020-2025 гг.

№ места НТО:	1431
Населенный пункт:	
ВМО Севастополя:	Ленинский муниципальный округ
Улица:	Айвазовского
Дом:	-
Примечания по размещению НТО:	
Тип НТО:	Киоск
Площадь объекта:	16
Специализация НТО:	непродовольственная группа товаров (сувениры)
Период размещения НТО:	круглогодично

Координаты (СК-63 зона X4):

X	Y
4381050.43	4933295.84
4381052.66	4933294.32
4381049.23	4933289.40
4381047.00	4933290.92
4381050.43	4933295.84



НТО 2020-2025 гг.

№ места НТО:	1432т
Населенный пункт:	
ВМО Севастополя:	Ленинский муниципальный округ
Улица:	пр-т Генерала Острякова
Дом:	144
Примечания по размещению НТО:	
Тип НТО:	Киоск
Площадь объекта:	6
Специализация НТО:	продовольственная группа товаров (хлеб, хлебобулочные изделия)
Период размещения НТО:	круглогодично

Координаты (СК-63 зона X4):

X	Y
4928289.79	4381367.27
4928291.71	4381366.72
4928292.54	4381369.60
4928290.62	4381370.15
4928289.79	4381367.27



НТО 2020-2025 гг.

№ места НТО:	1433
Населенный пункт:	
ВМО Севастополя:	Нахимовский муниципальный округ
Улица:	Танкистов
Дом:	48
Примечания по размещению НТО:	
Тип НТО:	Павильон
Площадь объекта:	20
Специализация НТО:	продовольственная группа товаров
Период размещения НТО:	круглогодично

Координаты (СК-63 зона X4):

X	Y
4930630.34	4382609.37
4930626.46	4382612.52
4930623.94	4382609.41
4930627.82	4382606.25
4930630.34	4382609.37



НТО 2020-2025 гг.

№ места НТО:	1434 т
Населенный пункт:	
ВМО Севастополя:	Нахимовский муниципальный округ (Северная сторона)
Улица:	Курчатова
Дом:	7
Примечания по размещению НТО:	
Тип НТО:	Киоск
Площадь объекта:	16
Специализация НТО:	продовольственная группа товаров (хлеб, хлебобулочные изделия)
Период размещения НТО:	круглогодично

Координаты (СК-63 зона X4):

X	Y
4934892.13	4385020.63
4934892.18	4385024.33
4934889.83	4385024.35
4934889.46	4385023.45
4934889.41	4385020.65
4934892.13	4385020.63



НТО 2020-2025 гг.

№ места НТО:	1435
Населенный пункт:	
ВМО Севастополя:	Гагаринский муниципальный округ
Улица:	пр-т Октябрьской революции
Дом:	32
Примечания по размещению НТО:	
Тип НТО:	Торговый автомат
Площадь объекта:	1.23
Специализация НТО:	продовольственная группа товаров (питьевая вода)
Период размещения НТО:	круглогодично

Координаты (СК-63 зона X4):

X	Y
4376239.56	4930772.79



НТО 2020-2025 гг.

№ места НТО:	1436
Населенный пункт:	
ВМО Севастополя:	Гагаринский муниципальный округ
Улица:	ул. Маршала Крылова
Дом:	8
Примечания по размещению НТО:	
Тип НТО:	Торговый автомат
Площадь объекта:	1.23
Специализация НТО:	продовольственная группа товаров (питьевая вода)
Период размещения НТО:	круглогодично

Координаты (СК-63 зона X4):

X	Y
4374722.65	4929493.62



НТО 2020-2025 гг.

№ места НТО:	1437
Населенный пункт:	
ВМО Севастополя:	Гагаринский муниципальный округ
Улица:	ул. Героев Бреста
Дом:	49
Примечания по размещению НТО:	
Тип НТО:	Торговый автомат
Площадь объекта:	1.23
Специализация НТО:	продовольственная группа товаров (питьевая вода)
Период размещения НТО:	круглогодично

Координаты (СК-63 зона X4):

X	Y
4375287.88	4930684.15



НТО 2020-2025 гг.

№ места НТО:	1438
Населенный пункт:	
ВМО Севастополя:	Гагаринский муниципальный округ
Улица:	Монастырское шоссе
Дом:	-
Примечания по размещению НТО:	в районе городского кладбища
Тип НТО:	Павильон
Площадь объекта:	23
Специализация НТО:	бытовые услуги
Период размещения НТО:	круглогодично

Координаты (СК-63 зона X4):

X	Y
4925303.90	4381235.28
4925302.00	4381237.80
4925307.79	4381242.28
4925309.70	4381239.77
4925303.90	4381235.28



НТО 2020-2025 гг.

№ места НТО:	1439
Населенный пункт:	
ВМО Севастополя:	Гагаринский муниципальный округ
Улица:	Камышовое шоссе
Дом:	12В
Примечания по размещению НТО:	
Тип НТО:	Павильон
Площадь объекта:	214
Специализация НТО:	услуги по ремонту, техническому обслуживанию и (или) мойке автомототранспортных средств
Период размещения НТО:	круглогодично

Координаты (СК-63 зона X4):

X	Y
4926935.52	4380534.72
4926938.29	4380563.82
4926931.16	4380564.51
4926928.09	4380535.43
4926935.52	4380534.72



НТО 2020-2025 гг.

№ места НТО:	1440
Населенный пункт:	
ВМО Севастополя:	Гагаринский муниципальный округ
Улица:	Камышовое шоссе
Дом:	12В
Примечания по размещению НТО:	
Тип НТО:	Павильон
Площадь объекта:	215
Специализация НТО:	услуги по ремонту, техническому обслуживанию и (или) мойке автомототранспортных средств
Период размещения НТО:	круглогодично

Координаты (СК-63 зона X4):

X	Y
4926951.92	4380532.92
4926955.14	4380562.01
4926948.13	4380562.77
4926944.33	4380533.77
4926951.92	4380532.92



НТО 2020-2025 гг.

№ места НТО:	1441
Населенный пункт:	
ВМО Севастополя:	Гагаринский муниципальный округ
Улица:	-
Дом:	-
Примечания по размещению НТО:	в районе пляжа "Парк Победы"
Тип НТО:	Павильон
Площадь объекта:	105
Специализация НТО:	услуги общественного питания
Период размещения НТО:	круглогодично

Координаты (СК-63 зона X4):

X	Y
4932796.39	4376065.08
4932808.38	4376057.85
4932812.26	4376064.27
4932800.27	4376071.49
4932796.39	4376065.08



НТО 2020-2025 гг.

№ места НТО:	1442
Населенный пункт:	
ВМО Севастополя:	Гагаринский муниципальный округ
Улица:	-
Дом:	-
Примечания по размещению НТО:	в районе пляжа "Парк Победы"
Тип НТО:	Павильон
Площадь объекта:	105
Специализация НТО:	услуги общественного питания
Период размещения НТО:	круглогодично

Координаты (СК-63 зона X4):

X	Y
4932786.96	4376062.02
4932798.95	4376054.78
4932802.82	4376061.21
4932790.83	4376068.44
4932786.96	4376062.02



НТО 2020-2025 гг.

№ места НТО:	1443
Населенный пункт:	
ВМО Севастополя:	Гагаринский муниципальный округ
Улица:	-
Дом:	-
Примечания по размещению НТО:	в районе пляжа "Парк Победы"
Тип НТО:	Павильон
Площадь объекта:	52
Специализация НТО:	услуги общественного питания
Период размещения НТО:	круглогодично

Координаты (СК-63 зона X4):

X	Y
4932893.52	4376161.42
4932899.30	4376166.96
4932903.80	4376162.25
4932898.02	4376156.72
4932893.52	4376161.42



НТО 2020-2025 гг.

№ места НТО:	1444
Населенный пункт:	
ВМО Севастополя:	Гагаринский муниципальный округ
Улица:	-
Дом:	-
Примечания по размещению НТО:	в районе пляжа "Парк Победы"
Тип НТО:	Павильон
Площадь объекта:	78
Специализация НТО:	услуги общественного питания
Период размещения НТО:	круглогодично

Координаты (СК-63 зона X4):

X	Y
4932863.13	4376132.30
4932871.79	4376140.60
4932876.29	4376135.91
4932867.62	4376127.61
4932863.13	4376132.30



НТО 2020-2025 гг.

№ места НТО:	1445
Населенный пункт:	
ВМО Севастополя:	Гагаринский муниципальный округ
Улица:	-
Дом:	-
Примечания по размещению НТО:	в районе пляжа "Парк Победы"
Тип НТО:	Павильон
Площадь объекта:	105
Специализация НТО:	услуги общественного питания
Период размещения НТО:	круглогодично

Координаты (СК-63 зона X4):

X	Y
4932805.83	4376068.15
4932817.82	4376060.91
4932821.70	4376067.33
4932809.71	4376074.57
4932805.83	4376068.15



НТО 2020-2025 гг.

№ места НТО:	1446
Населенный пункт:	
ВМО Севастополя:	Ленинский муниципальный округ
Улица:	площадь Нахимова
Дом:	2
Примечания по размещению НТО:	
Тип НТО:	Павильон
Площадь объекта:	40
Специализация НТО:	непродовольственная группа товаров
Период размещения НТО:	круглогодично

Координаты (СК-63 зона X4):

X	Y
4933871.78	4381565.91



НТО 2020-2025 гг.

№ места НТО:	1447*
Населенный пункт:	
ВМО Севастополя:	Гагаринский муниципальный округ
Улица:	пр-т Октябрьской революции
Дом:	-
Примечания по размещению НТО:	в районе дома №56
Тип НТО:	Павильон
Площадь объекта:	15
Специализация НТО:	продовольственная группа товаров
Период размещения НТО:	круглогодично

Координаты (СК-63 зона X4):

X	Y
4930358.91	4376643.19
4930355.91	4376647.21
4930353.5	4376645.42
4930356.5	4376641.4



НТО 2020-2025 гг.

№ места НТО:	1448
Населенный пункт:	
ВМО Севастополя:	Ленинский муниципальный округ
Улица:	Соловьева
Дом:	12
Примечания по размещению НТО:	-
Тип НТО:	Киоск
Площадь объекта:	6
Специализация НТО:	услуги общественного питания
Период размещения НТО:	круглогодично

Координаты (СК-63 зона X4):

X	Y
4929933.1	4380323.14
4929935.03	4380325.62
4929933.34	4380326.93
4929931.41	4380324.45
4929933.1	4380323.14



НТО 2020-2025 гг.

№ места НТО:	1449*
Населенный пункт:	
ВМО Севастополя:	Ленинский муниципальный округ
Улица:	Льва Толстого
Дом:	28
Примечания по размещению НТО:	-
Тип НТО:	Павильон
Площадь объекта:	12
Специализация НТО:	продовольственная группа товаров
Период размещения НТО:	круглогодично

Координаты (СК-63 зона X4):

X	Y
4931002.83	4380515.26
4931004.5	4380516.42
4931002.76	4380518.93
4931001.09	4380517.77
4931002.83	4380515.26



НТО 2020-2025 гг.

№ места НТО:	1450*
Населенный пункт:	
ВМО Севастополя:	Нахимовский муниципальный округ (Северная сторона)
Улица:	Богданова
Дом:	-
Примечания по размещению НТО:	в районе кладбища "Мекензиевы горы"
Тип НТО:	Павильон
Площадь объекта:	24
Специализация НТО:	непродовольственная группа товаров
Период размещения НТО:	круглогодично

Координаты (СК-63 зона X4):

X	Y
4936214.63	4387281.91
4936212.71	4387285.42
4936207.44	4387282.53
4936209.36	4387279.02
4936214.63	4387281.91



НТО 2020-2025 гг.

№ места НТО:	1451*
Населенный пункт:	
ВМО Севастополя:	Нахимовский муниципальный округ (Северная сторона)
Улица:	Богданова
Дом:	-
Примечания по размещению НТО:	в районе кладбища "Мекензиевы горы"
Тип НТО:	Павильон
Площадь объекта:	24
Специализация НТО:	непродовольственная группа товаров
Период размещения НТО:	круглогодично

Координаты (СК-63 зона X4):

X	Y
4936147.4	4387174.94
4936146.27	4387178.8
4936140.52	4387177.12
4936141.65	4387173.27
4936147.4	4387174.94



НТО 2020-2025 гг.

№ места НТО:	1452*
Населенный пункт:	
ВМО Севастополя:	Нахимовский муниципальный округ (Северная сторона)
Улица:	Богданова
Дом:	-
Примечания по размещению НТО:	в районе кладбища "Мекензиевы горы"
Тип НТО:	Павильон
Площадь объекта:	24
Специализация НТО:	непродовольственная группа товаров
Период размещения НТО:	круглогодично

Координаты (СК-63 зона X4):

X	Y
4936181.03	4387265.78
4936179.39	4387269.43
4936173.92	4387266.98
4936175.56	4387263.33
4936181.03	4387265.78



НТО 2020-2025 гг.

№ места НТО:	1453*
Населенный пункт:	
ВМО Севастополя:	Нахимовский муниципальный округ (Северная сторона)
Улица:	Богданова
Дом:	-
Примечания по размещению НТО:	в районе кладбища "Мекензиевы горы"
Тип НТО:	Павильон
Площадь объекта:	30
Специализация НТО:	непродовольственная группа товаров
Период размещения НТО:	круглогодично

Координаты (СК-63 зона X4):

X	Y
4936029.55	4387158.07
4936032.23	4387152.70
4936027.07	4387150.46
4936025.07	4387155.83



НТО 2020-2025 гг.

№ места НТО:	1454*
Населенный пункт:	
ВМО Севастополя:	Нахимовский муниципальный округ
Улица:	Томская
Дом:	44
Примечания по размещению НТО:	-
Тип НТО:	Павильон
Площадь объекта:	24
Специализация НТО:	продовольственная группа товаров
Период размещения НТО:	круглогодично

Координаты (СК-63 зона X4):

X	Y
4931454.87	4384490.01
4931456.03	4384495.89
4931452.11	4384496.68
4931450.94	4384490.8
4931454.87	4384490.01



НТО 2020-2025 гг.

№ места НТО:	1455*
Населенный пункт:	
ВМО Севастополя:	Нахимовский муниципальный округ (Северная сторона)
Улица:	Федоровская
Дом:	45Б
Примечания по размещению НТО:	-
Тип НТО:	Павильон
Площадь объекта:	16
Специализация НТО:	продовольственная группа товаров
Период размещения НТО:	круглогодично

Координаты (СК-63 зона X4):

X	Y
4939656.92	4383270.11
4939656.54	4383275.1
4939653.25	4383274.83
4939653.49	4383271.83
4939653.62	4383269.84
4939656.92	4383270.11



НТО 2020-2025 гг.

№ места НТО:	1456*
Населенный пункт:	
ВМО Севастополя:	Нахимовский муниципальный округ (Северная сторона)
Улица:	Федоровская
Дом:	45Б
Примечания по размещению НТО:	-
Тип НТО:	Открытое кафе
Площадь объекта:	23
Специализация НТО:	услуги общественного питания при открытом кафе
Период размещения НТО:	круглогодично

Координаты (СК-63 зона X4):

X	Y
4939632.04	4383276.5
4939638.85	4383277.06
4939638.58	4383280.45
4939631.77	4383279.8
4939632.04	4383276.5



НТО 2020-2025 гг.

№ места НТО:	1457*
Населенный пункт:	
ВМО Севастополя:	Нахимовский муниципальный округ (Северная сторона)
Улица:	Федоровская
Дом:	45Б
Примечания по размещению НТО:	
Тип НТО:	Павильон
Площадь объекта:	30
Специализация НТО:	продовольственная группа товаров
Период размещения НТО:	круглогодично

Координаты (СК-63 зона X4):

X	Y
4939644.51	4383277.52
4939652.97	4383278.21
4939652.63	4383281.78
4939644.22	4383280.99
4939644.51	4383277.52



НТО 2020-2025 гг.

№ места НТО:	1458*
Населенный пункт:	поселок Сахарная головка
ВМО Севастополя:	Балаклавский муниципальный округ
Улица:	Парниковая
Дом:	2
Примечания по размещению НТО:	
Тип НТО:	Павильон
Площадь объекта:	19
Специализация НТО:	продовольственная группа товаров
Период размещения НТО:	круглогодично

Координаты (СК-63 зона X4):

X	Y
4930212.8	4389942.91
4930216.3	4389944.38
4930214.36	4389948.99
4930210.83	4389947.52
4930212.8	4389942.91



НТО 2020-2025 гг.

№ места НТО:	1459
Населенный пункт:	
ВМО Севастополя:	Балаклавский муниципальный округ
Улица:	наб. Назукина
Дом:	15
Примечания по размещению НТО:	
Тип НТО:	Открытое кафе
Площадь объекта:	41
Специализация НТО:	услуги общественного питания при открытом кафе
Период размещения НТО:	круглогодично

Координаты (СК-63 зона X4):

X	Y
4920799.85	4387643.58
4920791.58	4387645.82
4920789.72	4387641.47
4920797.77	4387639
4920799.85	4387643.58



НТО 2020-2025 гг.

№ места НТО:	1460
Населенный пункт:	с. Орловка
ВМО Севастополя:	Качинский муниципальный округ
Улица:	-
Дом:	-
Примечания по размещению НТО:	в районе пляжа
Тип НТО:	Павильон
Площадь объекта:	8
Специализация НТО:	непродовольственная группа товаров
Период размещения НТО:	с 31.05 по 31.10

Координаты (СК-63 зона X4):

X	Y
4946440.35	4383168.32
4946437.7	4383168.94
4946437.01	4383165.95
4946439.65	4383165.33
4946439.94	4383166.58
4946440.35	4383168.32



НТО 2020-2025 гг.

№ места НТО:	1461
Населенный пункт:	с. Орловка
ВМО Севастополя:	Качинский муниципальный округ
Улица:	-
Дом:	-
Примечания по размещению НТО:	в районе пляжа
Тип НТО:	Павильон
Площадь объекта:	31
Специализация НТО:	непродовольственная группа товаров
Период размещения НТО:	с 31.05. по 31.10

Координаты (СК-63 зона X4):

X	Y
4946426.43	4383167.67
4946429.85	4383166.95
4946431.7	4383175.66
4946428.28	4383176.39
4946426.43	4383167.67



НТО 2020-2025 гг.

№ места НТО:	1462
Населенный пункт:	с. Орловка
ВМО Севастополя:	Качинский муниципальный округ
Улица:	-
Дом:	-
Примечания по размещению НТО:	в районе пляжа
Тип НТО:	Киоск
Площадь объекта:	19
Специализация НТО:	непродовольственная группа товаров
Период размещения НТО:	с 31.05 по 31.10

Координаты (СК-63 зона X4):

X	Y
4946429.85	4383166.95
4946431.96	4383166.5
4946433.81	4383175.22
4946431.7	4383175.66
4946429.85	4383166.95



НТО 2020-2025 гг.

№ места НТО:	1463
Населенный пункт:	с. Орловка
ВМО Севастополя:	Качинский муниципальный округ
Улица:	-
Дом:	-
Примечания по размещению НТО:	в районе пляжа
Тип НТО:	Павильон
Площадь объекта:	35
Специализация НТО:	продовольственная группа товаров
Период размещения НТО:	с 31.05 по 31.10

Координаты (СК-63 зона X4):

X	Y
4946388.19	4383178.2
4946389.4	4383184.12
4946383.68	4383185.28
4946382.48	4383179.36
4946388.19	4383178.2



НТО 2020-2025 гг.

№ места НТО:	1464
Населенный пункт:	с. Орловка
ВМО Севастополя:	Качинский муниципальный округ
Улица:	-
Дом:	-
Примечания по размещению НТО:	в районе пляжа
Тип НТО:	Павильон
Площадь объекта:	27
Специализация НТО:	смешанная (продовольственная и непродовольственная) группа товаров
Период размещения НТО:	с 31.05 по 31.10

Координаты (СК-63 зона X4):

X	Y
4946396.47	4383182.12
4946393.84	4383182.66
4946393.95	4383183.19
4946389.4	4383184.12
4946388.61	4383180.26
4946395.8	4383178.8
4946396.47	4383182.12



НТО 2020-2025 гг.

№ места НТО:	1466т
Населенный пункт:	
ВМО Севастополя:	Ленинский муниципальный округ
Улица:	пр-т Нахимова
Дом:	-
Примечания по размещению НТО:	в районе остановки общественного транспорта "пл. Нахимова"
Тип НТО:	Лоток
Площадь объекта:	3
Специализация НТО:	продовольственная группа товаров (квас)
Период размещения НТО:	круглогодично

Координаты (СК-63 зона X4):

X	Y
4933749.66	4381377.99



НТО 2020-2025 гг.

№ места НТО:	1467т
Населенный пункт:	
ВМО Севастополя:	Ленинский муниципальный округ
Улица:	пл. 300-летия Российского Флота
Дом:	-
Примечания по размещению НТО:	в районе причала
Тип НТО:	Лоток
Площадь объекта:	3
Специализация НТО:	продовольственная группа товаров (квас)
Период размещения НТО:	круглогодично

Координаты (СК-63 зона X4):

X	Y
4933407.45	4380985.56

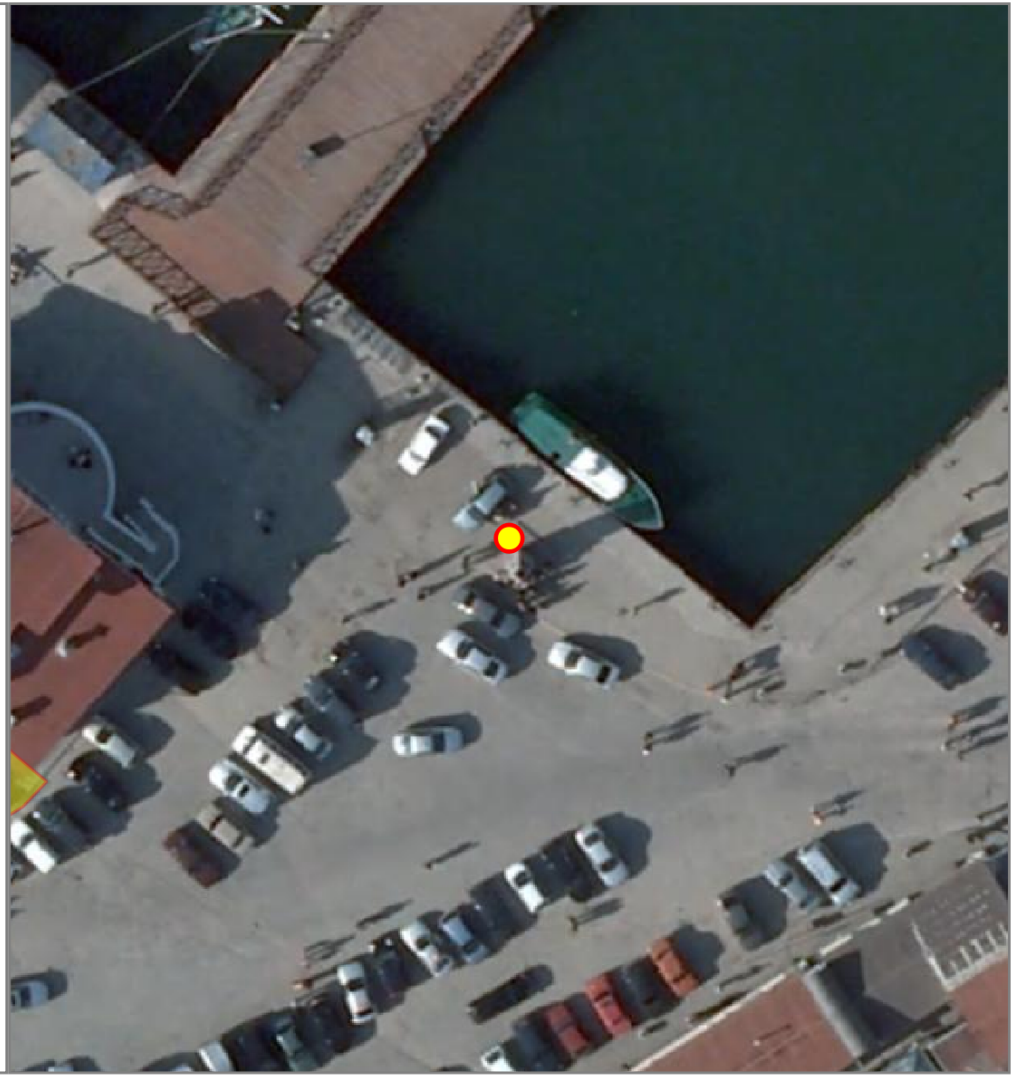

НТО 2020-2025 гг.

№ места НТО:	1468т
Населенный пункт:	
ВМО Севастополя:	Ленинский муниципальный округ
Улица:	ул. Одесская/ Партизанская
Дом:	-
Примечания по размещению НТО:	у входа на рынок "Центральный"
Тип НТО:	Лоток
Площадь объекта:	3
Специализация НТО:	продовольственная группа товаров (квас)
Период размещения НТО:	круглогодично

Координаты (СК-63 зона X4):

X	Y
4933089.40	4380861.70



НТО 2020-2025 гг.

№ места НТО:	1469т
Населенный пункт:	
ВМО Севастополя:	Ленинский муниципальный округ
Улица:	Очаковцев
Дом:	36
Примечания по размещению НТО:	в районе цветочного магазина
Тип НТО:	Лоток
Площадь объекта:	3
Специализация НТО:	продовольственная группа товаров (квас)
Период размещения НТО:	круглогодично

Координаты (СК-63 зона X4):

X	Y
4932310.43	4381162.10

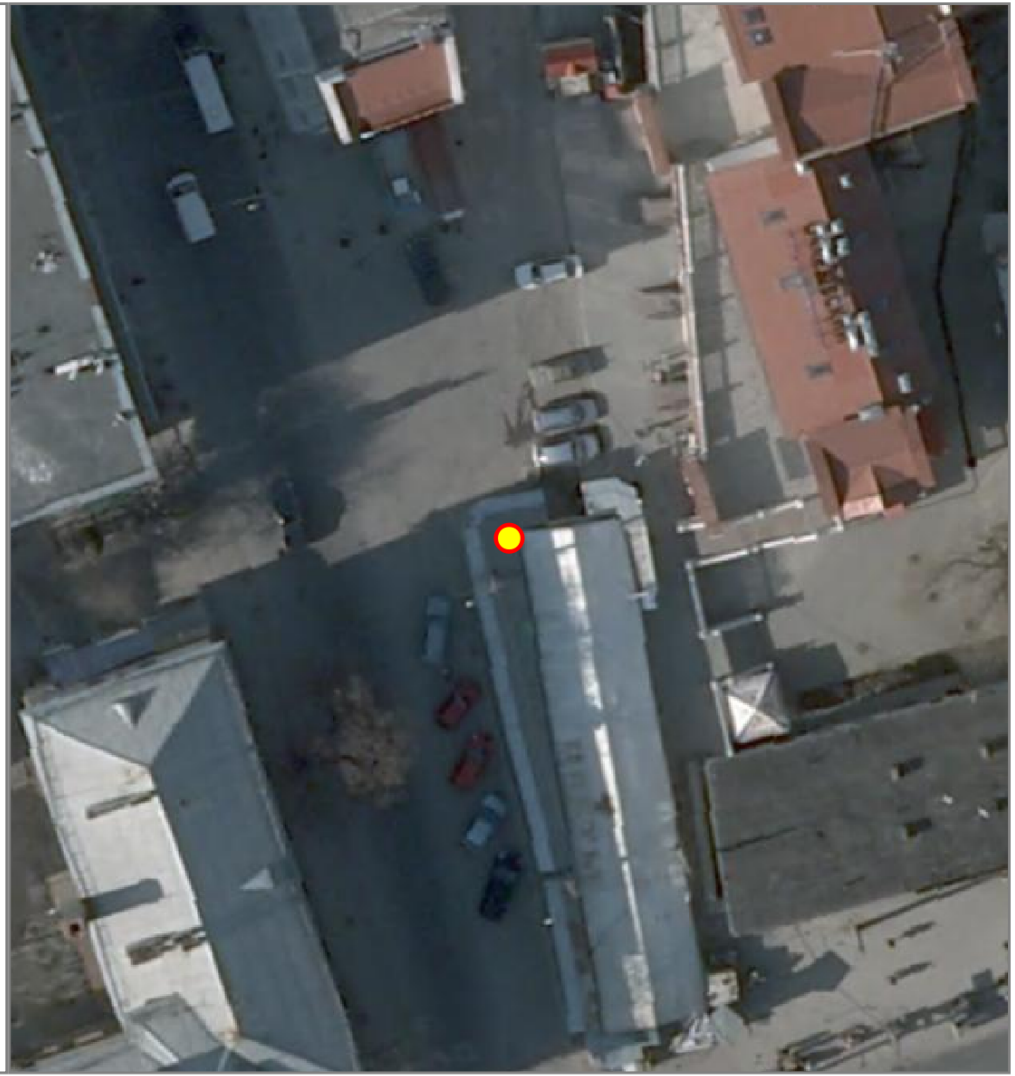

НТО 2020-2025 гг.

№ места НТО:	1470т
Населенный пункт:	
ВМО Севастополя:	Ленинский муниципальный округ
Улица:	пл. Восставших
Дом:	-
Примечания по размещению НТО:	в районе остановки общественного транспорта "пл. Восставших"(из центра)
Тип НТО:	Лоток
Площадь объекта:	3
Специализация НТО:	продовольственная группа товаров (квас)
Период размещения НТО:	круглогодично

Координаты (СК-63 зона X4):

X	Y
4932136.12	4380701.56

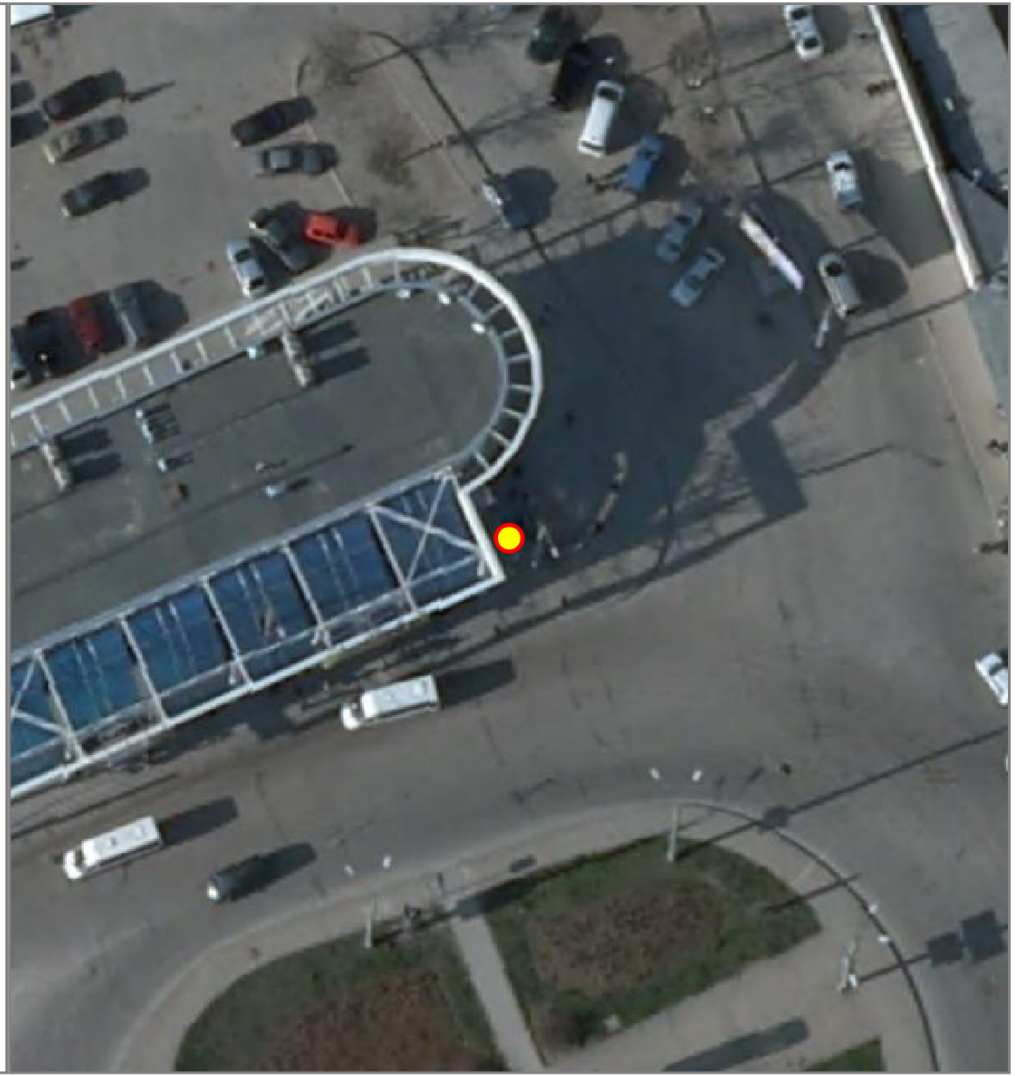

НТО 2020-2025 гг.

№ места НТО:	1471т
Населенный пункт:	
ВМО Севастополя:	Ленинский муниципальный округ
Улица:	пр. Генерала Острякова
Дом:	35
Примечания по размещению НТО:	в районе киоска "Царь хлеб"
Тип НТО:	Лоток
Площадь объекта:	3
Специализация НТО:	продовольственная группа товаров (квас)
Период размещения НТО:	круглогодично

Координаты (СК-63 зона X4):

X	Y
4929664.29	4381052.07



НТО 2020-2025 гг.

№ места НТО:	1472т
Населенный пункт:	
ВМО Севастополя:	Ленинский муниципальный округ
Улица:	пр. Генерала Острякова
Дом:	60
Примечания по размещению НТО:	в районе кафе "Медоборы"
Тип НТО:	Лоток
Площадь объекта:	3
Специализация НТО:	продовольственная группа товаров (квас)
Период размещения НТО:	круглогодично

Координаты (СК-63 зона X4):

X	Y
4929668.05	4380983.32

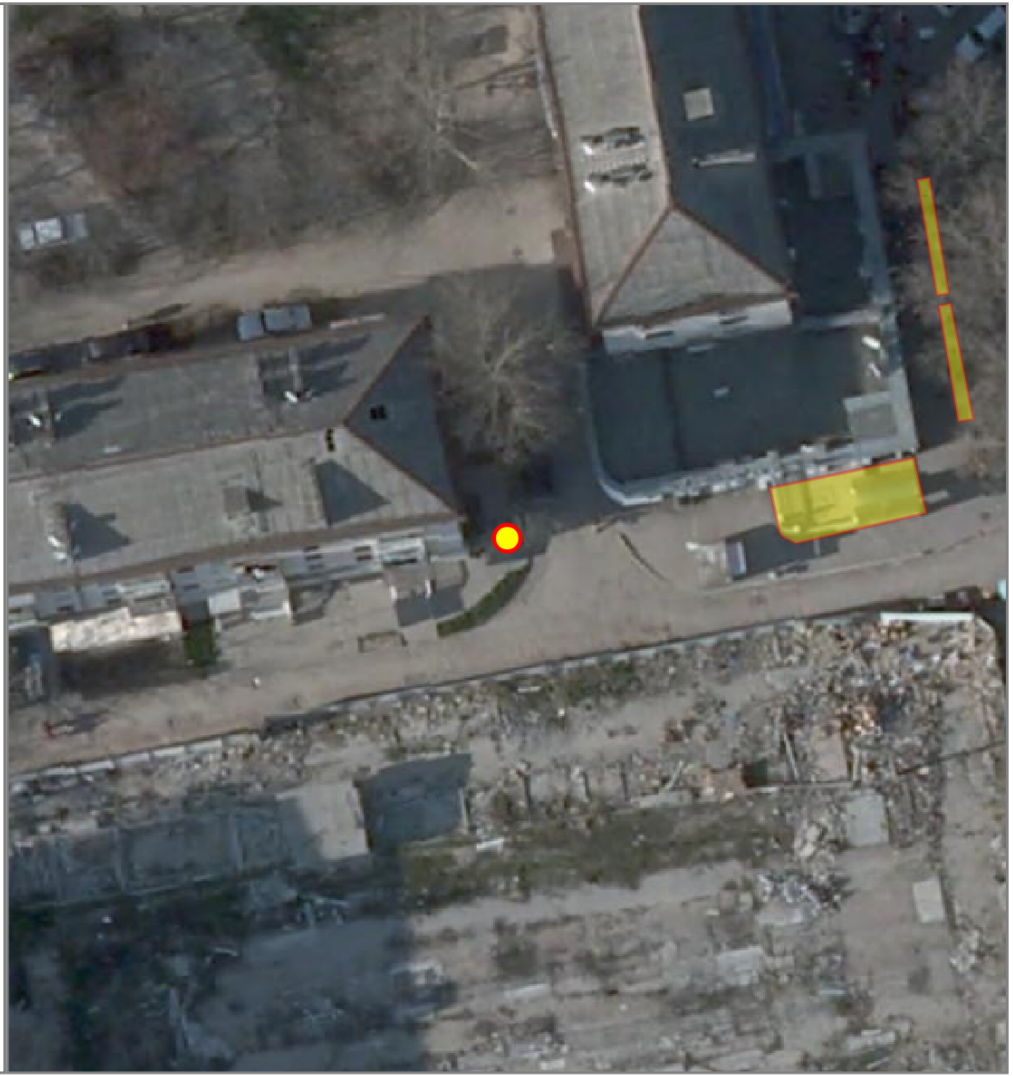

НТО 2020-2025 гг.

№ места НТО:	1473т
Населенный пункт:	
ВМО Севастополя:	Ленинский муниципальный округ
Улица:	пр. Нахимова
Дом:	10
Примечания по размещению НТО:	в районе кафе "Медоборы"
Тип НТО:	Лоток
Площадь объекта:	3
Специализация НТО:	продовольственная группа товаров (квас)
Период размещения НТО:	круглогодично

Координаты (СК-63 зона X4):

X	Y
4933251.44	4381108.11



НТО 2020-2025 гг.

№ места НТО:	1474т
Населенный пункт:	
ВМО Севастополя:	Ленинский муниципальный округ
Улица:	пл. Ушакова
Дом:	-
Примечания по размещению НТО:	в районе остановки общественного транспорта "пл. Ушакова" (из центра)
Тип НТО:	Лоток
Площадь объекта:	3
Специализация НТО:	продовольственная группа товаров (квас)
Период размещения НТО:	круглогодично

Координаты (СК-63 зона X4):

X	Y
4932015.88	4381386.82



НТО 2020-2025 гг.

№ места НТО:	1475т
Населенный пункт:	
ВМО Севастополя:	Ленинский муниципальный округ
Улица:	пр. Генерала Острякова
Дом:	-
Примечания по размещению НТО:	у входа на рынок "Славянский базар"
Тип НТО:	Лоток
Площадь объекта:	3
Специализация НТО:	продовольственная группа товаров (квас)
Период размещения НТО:	круглогодично

Координаты (СК-63 зона X4):

X	Y
4929030.56	4381111.98



НТО 2020-2025 гг.

№ места НТО:	1476т
Населенный пункт:	
ВМО Севастополя:	Ленинский муниципальный округ
Улица:	пр. Генерала Острякова
Дом:	
Примечания по размещению НТО:	в районе дома № 133
Тип НТО:	Лоток
Площадь объекта:	3
Специализация НТО:	продовольственная группа товаров (квас)
Период размещения НТО:	круглогодично

Координаты (СК-63 зона X4):

X	Y
4928227.11	4381499.90



НТО 2020-2025 гг.

№ места НТО:	1477т
Населенный пункт:	
ВМО Севастополя:	Ленинский муниципальный округ
Улица:	пр. Генерала Острякова
Дом:	-
Примечания по размещению НТО:	в районе остановки общественного транспорта "ул. Генерала Хрюкина" (из центра)
Тип НТО:	Лоток
Площадь объекта:	3
Специализация НТО:	продовольственная группа товаров (квас)
Период размещения НТО:	круглогодично

Координаты (СК-63 зона X4):

X	Y
4928136.19	4381465.03



НТО 2020-2025 гг.

№ места НТО:	1479т
Населенный пункт:	
ВМО Севастополя:	Ленинский муниципальный округ
Улица:	5-й км Балаклавского шоссе
Дом:	-
Примечания по размещению НТО:	в районе магазина "Посуда"
Тип НТО:	Лоток
Площадь объекта:	3
Специализация НТО:	продовольственная группа товаров (квас)
Период размещения НТО:	круглогодично

Координаты (СК-63 зона X4):

X	Y
4926324.69	4382084.63

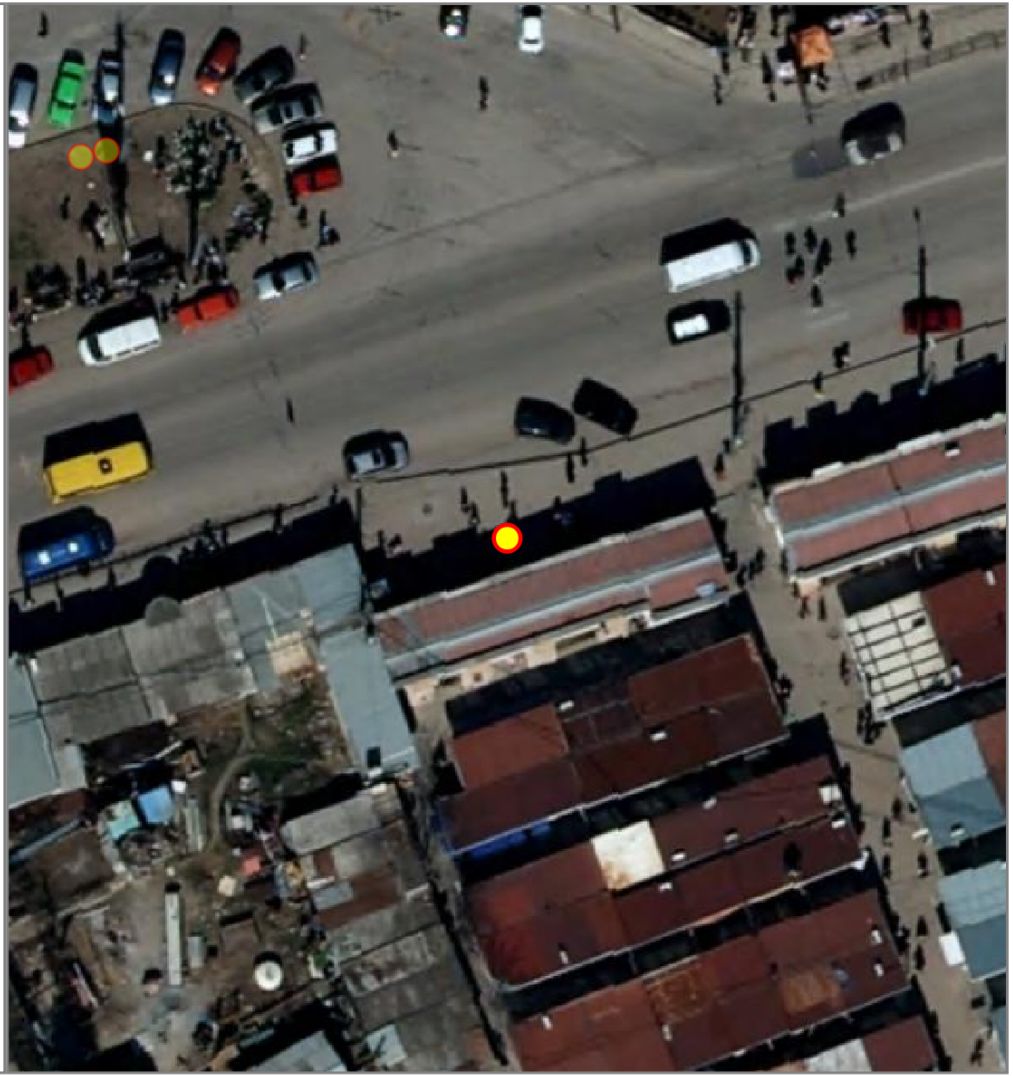

НТО 2020-2025 гг.

№ места НТО:	1480т
Населенный пункт:	
ВМО Севастополя:	Гагаринский муниципальный округ
Улица:	Вакуленчука
Дом:	-
Примечания по размещению НТО:	в районе остановки общественного транспорта "ЦУМ" (из центра)
Тип НТО:	Лоток
Площадь объекта:	3
Специализация НТО:	продовольственная группа товаров (квас)
Период размещения НТО:	круглогодично

Координаты (СК-63 зона X4):

X	Y
4931594.58	4378630.59

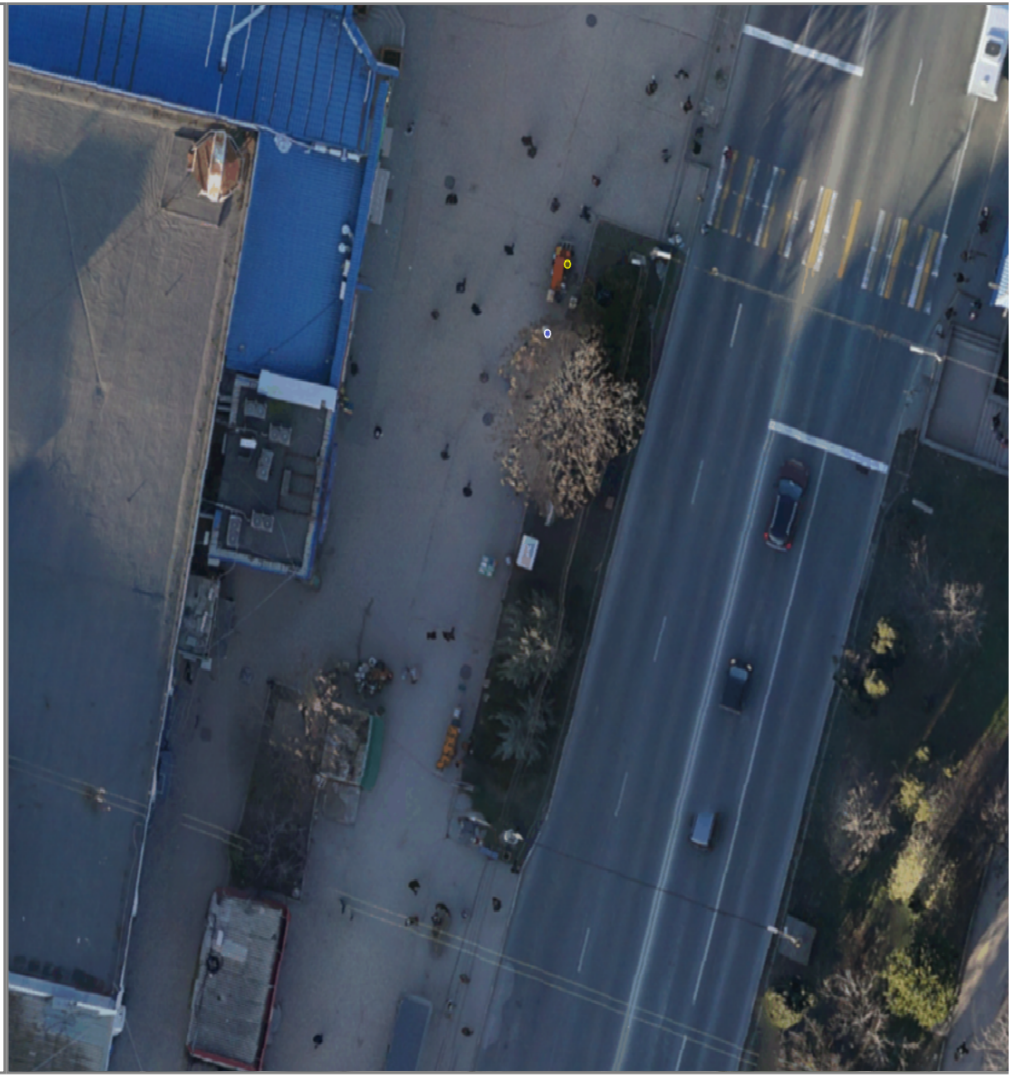

НТО 2020-2025 гг.

№ места НТО:	1481т
Населенный пункт:	
ВМО Севастополя:	Гагаринский муниципальный округ
Улица:	Древняя
Дом:	-
Примечания по размещению НТО:	напротив входа в Херсонес Таврический
Тип НТО:	Лоток
Площадь объекта:	3
Специализация НТО:	продовольственная группа товаров (квас)
Период размещения НТО:	круглогодично

Координаты (СК-63 зона X4):

X	Y
4932930.26	4378954.29

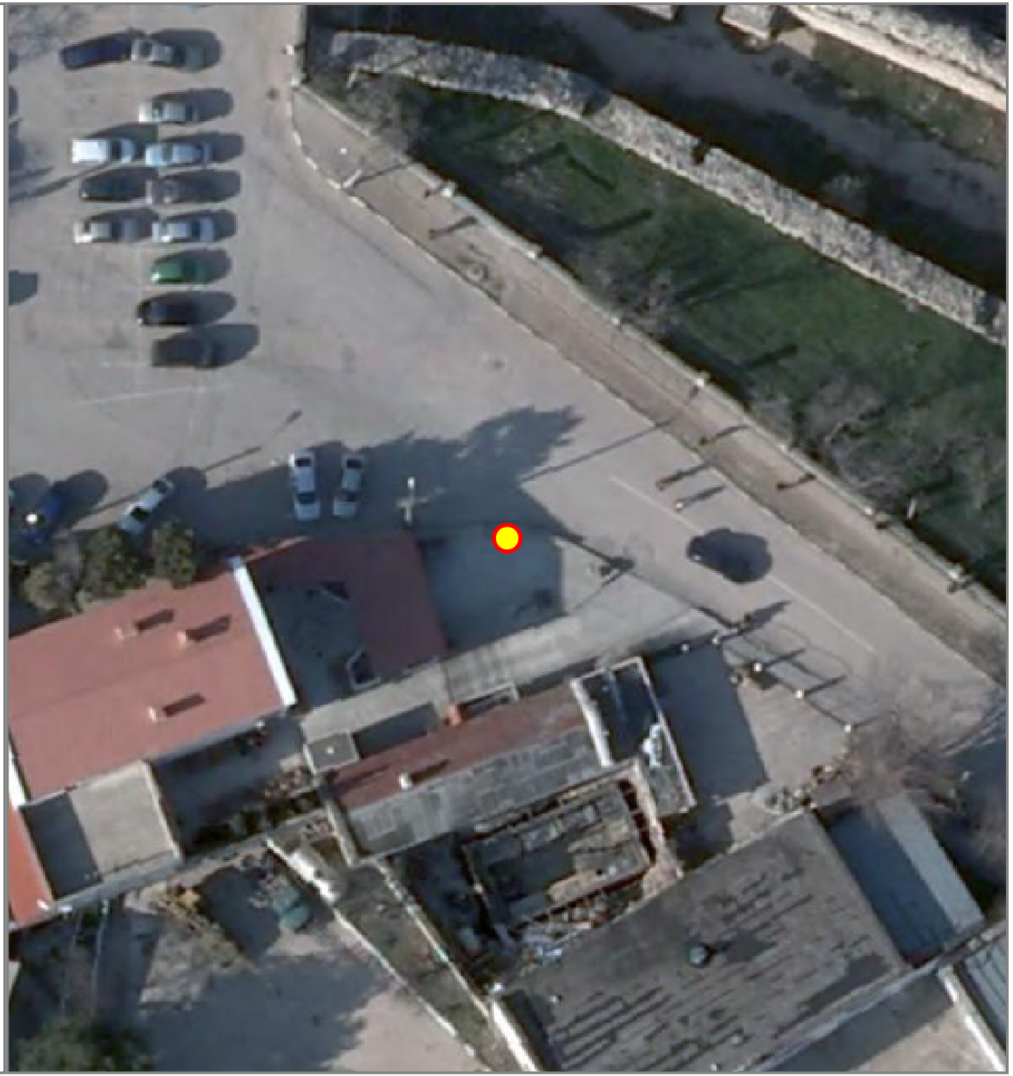

НТО 2020-2025 гг.

№ места НТО:	1482т
Населенный пункт:	
ВМО Севастополя:	Гагаринский муниципальный округ
Улица:	пр-г Октябрьской революции
Дом:	-
Примечания по размещению НТО:	в районе остановки общественного транспорта "ул. Адмирала Юмашева" (из центра)
Тип НТО:	Лоток
Площадь объекта:	3
Специализация НТО:	продовольственная группа товаров (квас)
Период размещения НТО:	круглогодично

Координаты (СК-63 зона X4):

X	Y
4930716.79	4376449.30

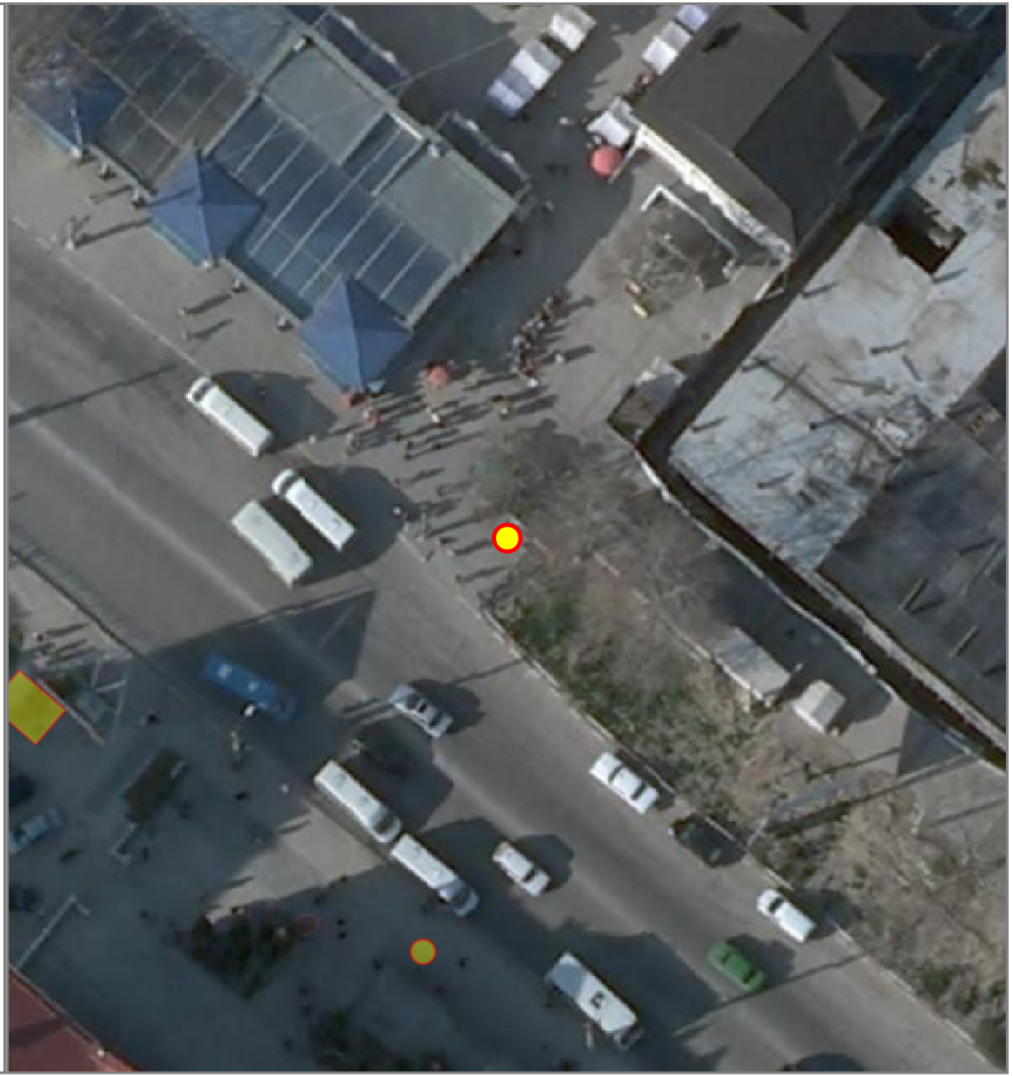

НТО 2020-2025 гг.

№ места НТО:	1483т
Населенный пункт:	
ВМО Севастополя:	Гагаринский муниципальный округ
Улица:	пр-т Октябрьской революции
Дом:	44
Примечания по размещению НТО:	в районе останвоки общественного транспорта "ул. Адмирала Юмашева" (в центр)
Тип НТО:	Лоток
Площадь объекта:	3
Специализация НТО:	продовольственная группа товаров (квас)
Период размещения НТО:	круглогодично

Координаты (СК-63 зона X4):

X	Y
4930689.22	4376444.00

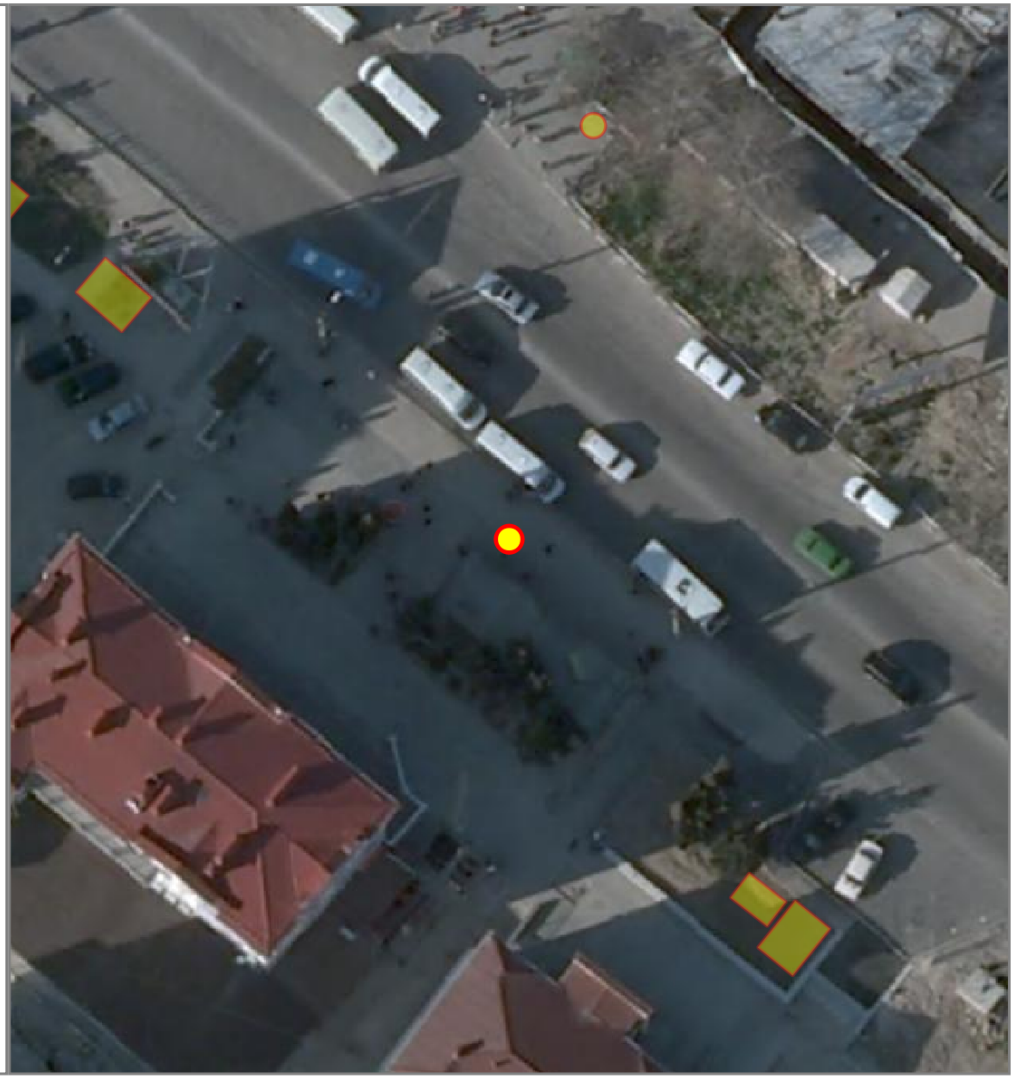

НТО 2020-2025 гг.

№ места НТО:	1484т
Населенный пункт:	
ВМО Севастополя:	Ленинский муниципальный округ
Улица:	5-й км Балаклавского шоссе
Дом:	-
Примечания по размещению НТО:	в районе троллейбусного депо
Тип НТО:	Лоток
Площадь объекта:	3
Специализация НТО:	продовольственная группа товаров (квас)
Период размещения НТО:	круглогодично

Координаты (СК-63 зона X4):

X	Y
4926324.80	4381886.15



НТО 2020-2025 гг.

№ места НТО:	1485т
Населенный пункт:	
ВМО Севастополя:	Балаклавский муниципальный округ
Улица:	наб. Назукина
Дом:	23
Примечания по размещению НТО:	в районе причала
Тип НТО:	Лоток
Площадь объекта:	3
Специализация НТО:	продовольственная группа товаров (квас)
Период размещения НТО:	круглогодично

Координаты (СК-63 зона X4):

X	Y
4920678.62	4387641.95

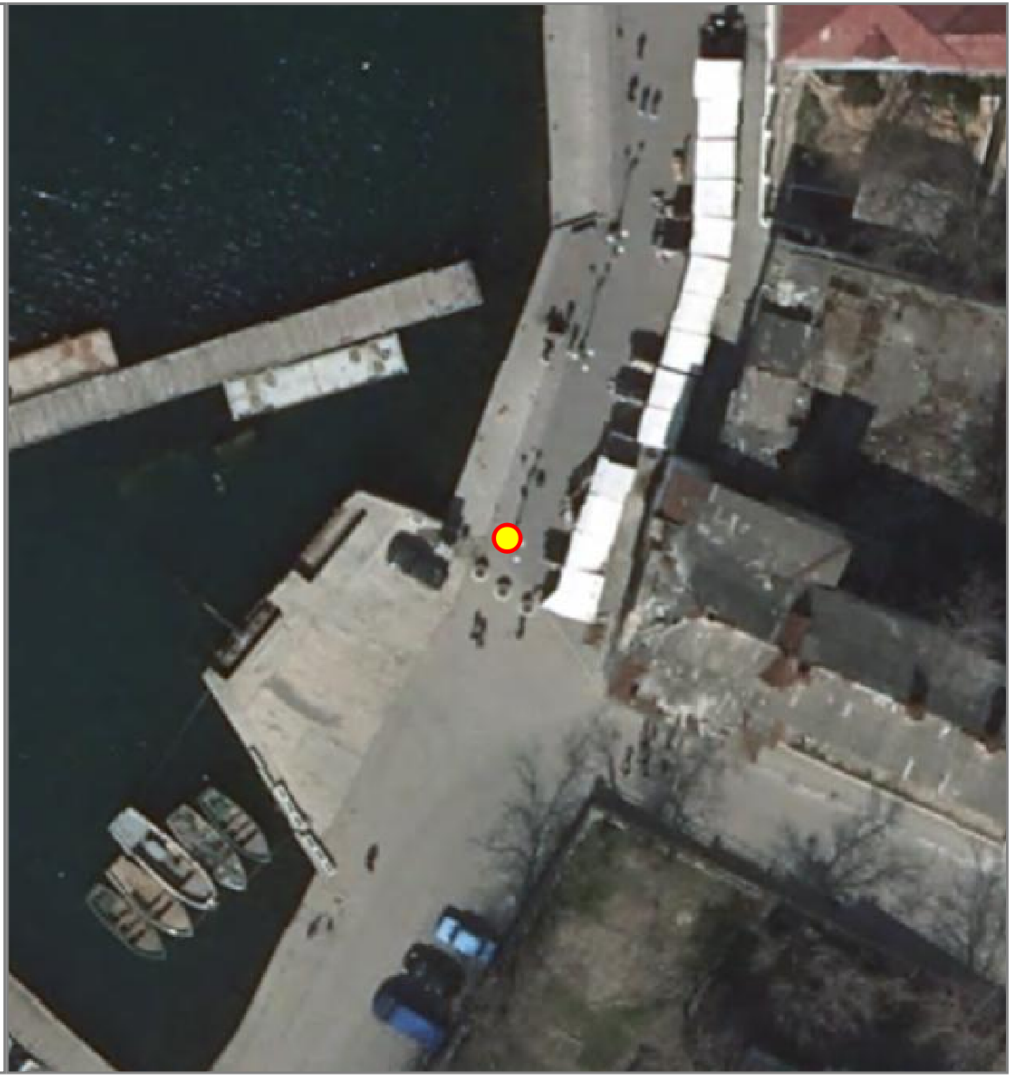

НТО 2020-2025 гг.

№ места НТО:	1486т
Населенный пункт:	
ВМО Севастополя:	Балаклавский муниципальный округ
Улица:	наб. Назукина
Дом:	-
Примечания по размещению НТО:	в районе бара "Принц"
Тип НТО:	Лоток
Площадь объекта:	3
Специализация НТО:	продовольственная группа товаров (квас)
Период размещения НТО:	круглогодично

Координаты (СК-63 зона X4):

X	Y
4920811.12	4387622.50

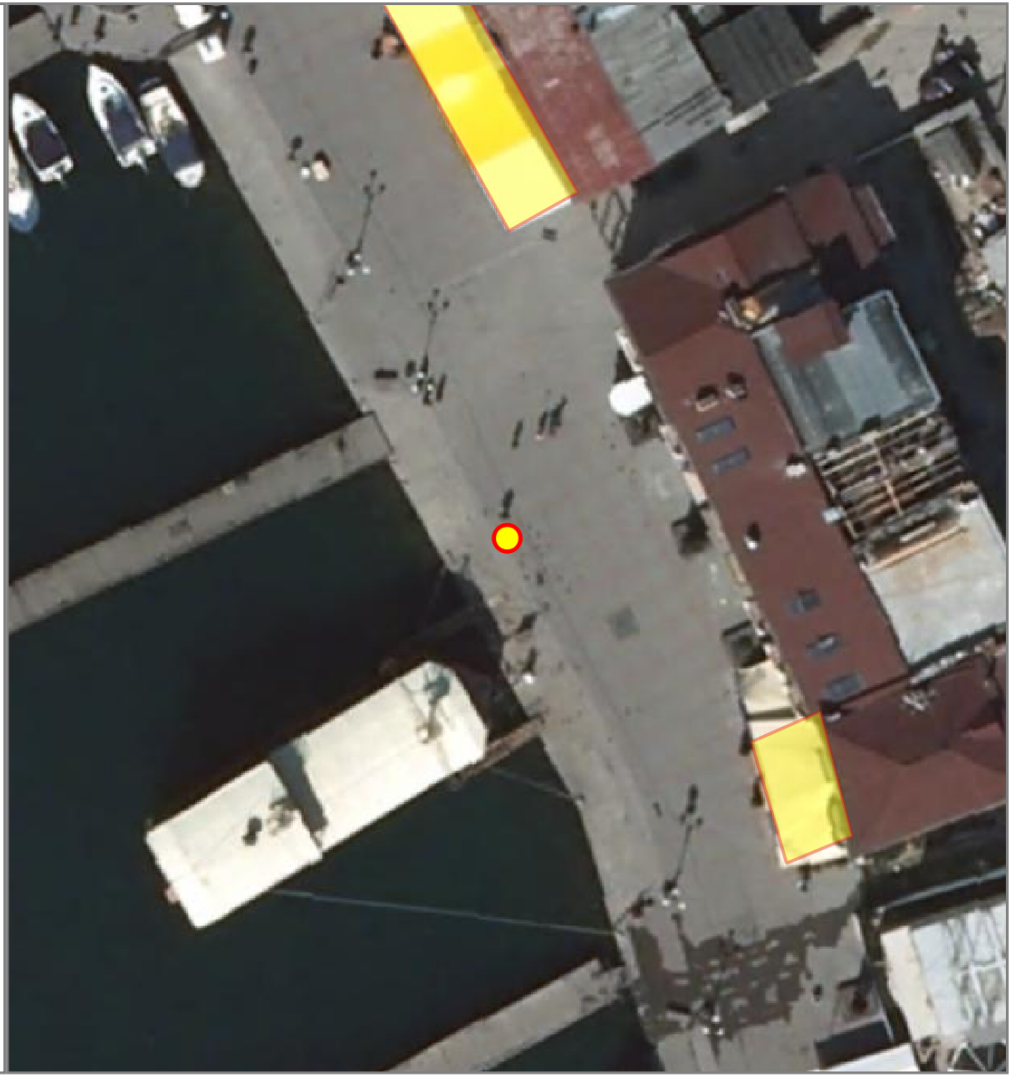

НТО 2020-2025 гг.

№ места НТО:	1487т
Населенный пункт:	
ВМО Севастополя:	Балаклавский муниципальный округ
Улица:	наб. Назукина
Дом:	-
Примечания по размещению НТО:	напротив магазина "Медоборы"
Тип НТО:	Лоток
Площадь объекта:	3
Специализация НТО:	продовольственная группа товаров (квас)
Период размещения НТО:	круглогодично

Координаты (СК-63 зона X4):

X	Y
4920966.16	4387559.42



НТО 2020-2025 гг.

№ места НТО:	1488т
Населенный пункт:	
ВМО Севастополя:	Балаклавский муниципальный округ
Улица:	пл. 1-го Мая
Дом:	-
Примечания по размещению НТО:	в районе дома № 1А
Тип НТО:	Лоток
Площадь объекта:	3
Специализация НТО:	продовольственная группа товаров (квас)
Период размещения НТО:	круглогодично

Координаты (СК-63 зона X4):

X	Y
4921021.04	4387614.68

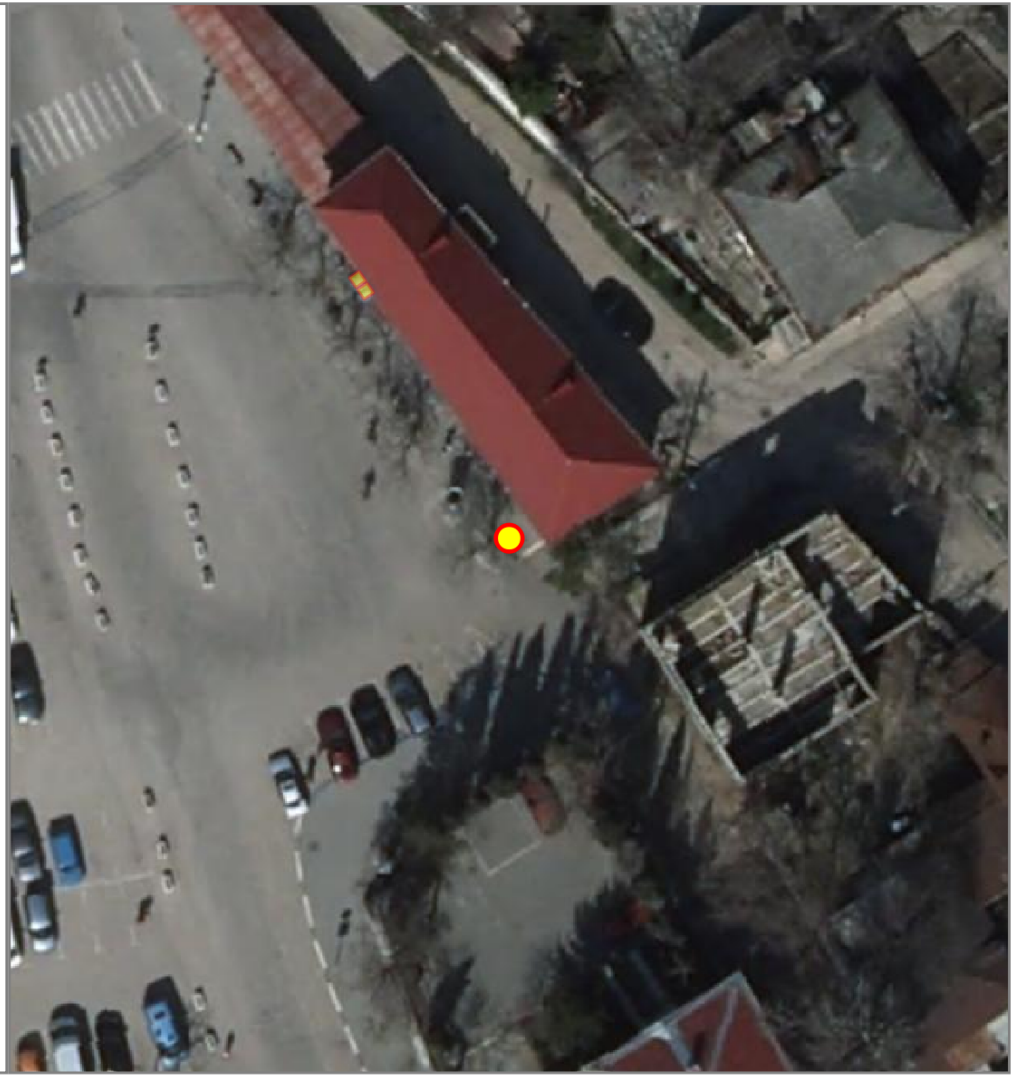

НТО 2020-2025 гг.

№ места НТО:	1489т
Населенный пункт:	
ВМО Севастополя:	Балаклавский муниципальный округ
Улица:	пл. 40 лет Октября
Дом:	-
Примечания по размещению НТО:	в районе остановки общественного транспорта "пл.40-летия Октября" (на 5-й км Балаклавского шоссе)
Тип НТО:	Лоток
Площадь объекта:	3
Специализация НТО:	продовольственная группа товаров (квас)
Период размещения НТО:	круглогодично

Координаты (СК-63 зона X4):

X	Y
4922693.00	4387128.27

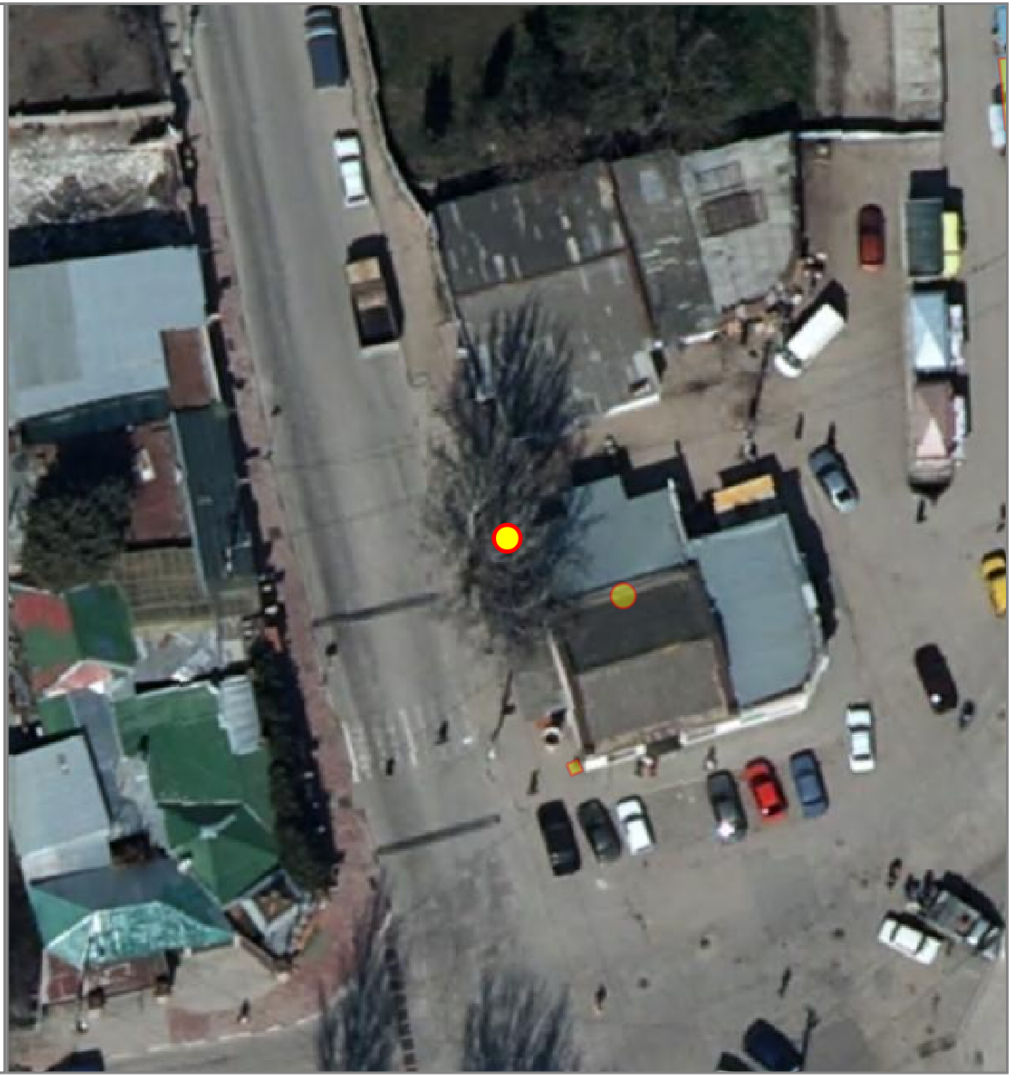

НТО 2020-2025 гг.

№ места НТО:	1490т
Населенный пункт:	
ВМО Севастополя:	Балаклавский муниципальный округ
Улица:	ул. 40 лет Октября
Дом:	-
Примечания по размещению НТО:	в районе дома № 2
Тип НТО:	Лоток
Площадь объекта:	3
Специализация НТО:	продовольственная группа товаров (квас)
Период размещения НТО:	круглогодично

Координаты (СК-63 зона X4):

X	Y
4922689.24	4387172.21

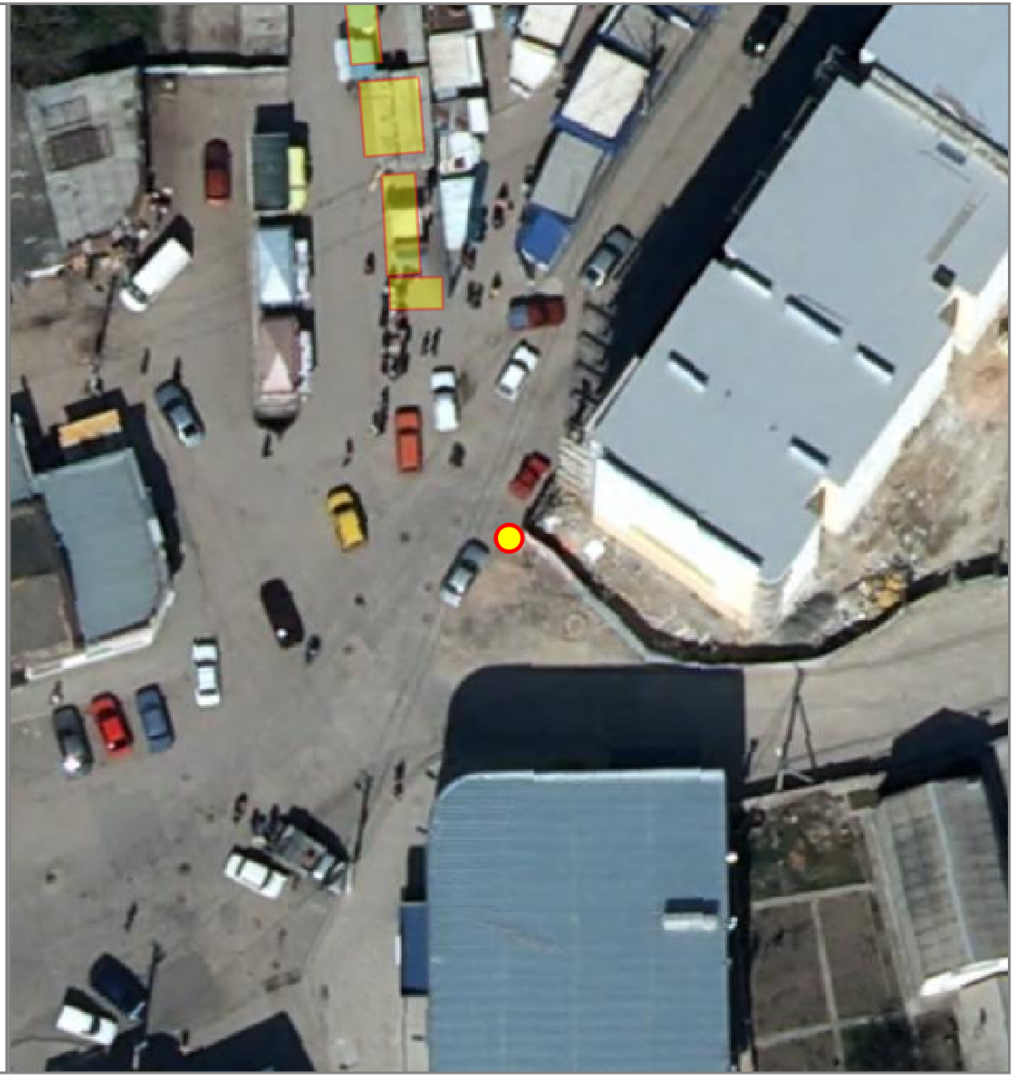

НТО 2020-2025 гг.

№ места НТО:	1491т
Населенный пункт:	
ВМО Севастополя:	Нахимовский муниципальный округ (Северная сторона)
Улица:	пл. Захарова
Дом:	-
Примечания по размещению НТО:	в районе дома № 1
Тип НТО:	Лоток
Площадь объекта:	3
Специализация НТО:	продовольственная группа товаров (квас)
Период размещения НТО:	с 15.04 по 31.10

Координаты (СК-63 зона X4):

X	Y
4934924.71	4382298.03



НТО 2020-2025 гг.

№ места НТО:	1492т
Населенный пункт:	
ВМО Севастополя:	Нахимовский муниципальный округ
Улица:	Вокзальная
Дом:	-
Примечания по размещению НТО:	в районе остановки общественного транспорта "Автовокзал" (в центр)
Тип НТО:	Лоток
Площадь объекта:	3
Специализация НТО:	продовольственная группа товаров (квас)
Период размещения НТО:	с 15.04 по 31.10

Координаты (СК-63 зона X4):

X	Y
4931301.67	4382028.45

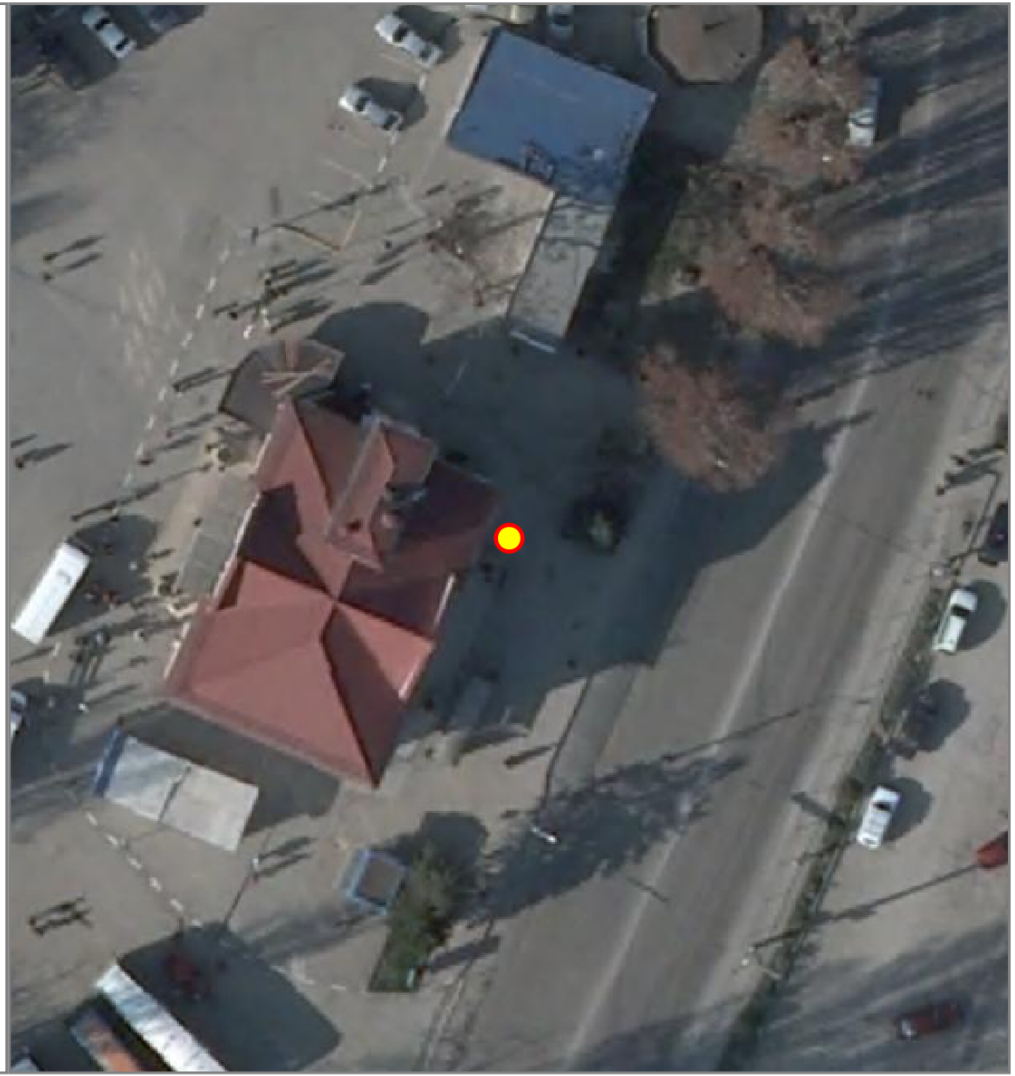

НТО 2020-2025 гг.

№ места НТО:	1493т
Населенный пункт:	
ВМО Севастополя:	Ленинский муниципальный округ
Улица:	пл. Ушакова
Дом:	-
Примечания по размещению НТО:	в районе театра имени Б.А. Лавренева
Тип НТО:	Лоток
Площадь объекта:	3
Специализация НТО:	продовольственная группа товаров (квас)
Период размещения НТО:	круглогодично

Координаты (СК-63 зона X4):

X	Y
4931976.77	4381429.08



НТО 2020-2025 гг.

№ места НТО:	1494т
Населенный пункт:	с. Верхнесадовое
ВМО Севастополя:	Верхнесадовский муниципальный округ
Улица:	Севастопольская
Дом:	38
Примечания по размещению НТО:	-
Тип НТО:	Лоток
Площадь объекта:	3
Специализация НТО:	продовольственная группа товаров (плодоовощная продукция)
Период размещения НТО:	с 01.05 по 31.10

Координаты (СК-63 зона X4):

X	Y
4941896.82	4395602.97



НТО 2020-2025 гг.

№ места НТО:	1495т
Населенный пункт:	
ВМО Севастополя:	Гагаринский муниципальный округ
Улица:	Адмирала Фадеева
Дом:	-
Примечания по размещению НТО:	в районе дома № 1
Тип НТО:	Лоток
Площадь объекта:	3
Специализация НТО:	продовольственная группа товаров (прохладительные напитки, мороженое)
Период размещения НТО:	с 15.04 по 31.10

Координаты (СК-63 зона X4):

X	Y
4931501.99	4376298.66



НТО 2020-2025 гг.

№ места НТО:	1496т
Населенный пункт:	
ВМО Севастополя:	Ленинский муниципальный округ
Улица:	наб. Корнилова
Дом:	-
Примечания по размещению НТО:	-
Тип НТО:	Лоток
Площадь объекта:	3
Специализация НТО:	продовольственная группа товаров (прохладительные напитки, мороженое)
Период размещения НТО:	круглогодично

Координаты (СК-63 зона X4):

X	Y
4933444.67	4381120.46



НТО 2020-2025 гг.

№ места НТО:	1497т
Населенный пункт:	
ВМО Севастополя:	Ленинский муниципальный округ
Улица:	Гоголя
Дом:	16
Примечания по размещению НТО:	-
Тип НТО:	Киоск
Площадь объекта:	6
Специализация НТО:	продовольственная группа товаров (хлеб, хлебобулочные изделия)
Период размещения НТО:	круглогодично

Координаты (СК-63 зона X4):

X	Y
4931447.03	4381055.22
4931449.91	4381056.07
4931449.35	4381057.99
4931446.47	4381057.14



НТО 2020-2025 гг.

№ места НТО:	1498т
Населенный пункт:	
ВМО Севастополя:	Нахимовский муниципальный округ (Северная сторона)
Улица:	Громова
Дом:	-
Примечания по размещению НТО:	в районе торгового комплекса
Тип НТО:	Лоток
Площадь объекта:	3
Специализация НТО:	продовольственная группа товаров (плодовощная продукция)
Период размещения НТО:	с 01.05 по 30.09

Координаты (СК-63 зона X4):

X	Y
4935219.62	4381517.12



НТО 2020-2025 гг.

№ места НТО:	1499т
Населенный пункт:	
ВМО Севастополя:	Нахимовский муниципальный округ (Северная сторона)
Улица:	Федоровская
Дом:	41
Примечания по размещению НТО:	-
Тип НТО:	Лоток
Площадь объекта:	3
Специализация НТО:	продовольственная группа товаров (плодоовощная продукция)
Период размещения НТО:	с 01.05 по 31.10

Координаты (СК-63 зона X4):

X	Y
4939417.34	4383268.7



НТО 2020-2025 гг.

№ места НТО:	1500*
Населенный пункт:	
ВМО Севастополя:	Гагаринский муниципальный округ
Улица:	ул. Колобова
Дом:	19
Примечания по размещению НТО:	
Тип НТО:	Торговый автомат
Площадь объекта:	1.23
Специализация НТО:	продовольственная группа товаров (питьевая вода)
Период размещения НТО:	круглогодично

Координаты (СК-63 зона X4):

X	Y
4930066.45	4376217.17
4930067.32	4376218.04
4930066.62	4376218.75
4930066.74	4376217.88



НТО 2020-2025 гг.

№ места НТО:	1501*
Населенный пункт:	
ВМО Севастополя:	Гагаринский муниципальный округ
Улица:	Павла Корчагина
Дом:	48
Примечания по размещению НТО:	-
Тип НТО:	Торговый автомат
Площадь объекта:	1.23
Специализация НТО:	продовольственная группа товаров (питьевая вода)
Период размещения НТО:	круглогодично

Координаты (СК-63 зона X4):

X	Y
4930603.79	4374917.87
4930605.02	4374917.86
4930605.03	4374918.86
4930603.80	4374918.87



НТО 2020-2025 гг.

№ места НТО:	1502*
Населенный пункт:	
ВМО Севастополя:	Гагаринский муниципальный округ
Улица:	Дмитрия Ульянова
Дом:	1
Примечания по размещению НТО:	-
Тип НТО:	Торговый автомат
Площадь объекта:	1.23
Специализация НТО:	продовольственная группа товаров (питьевая вода)
Период размещения НТО:	круглогодично

Координаты (СК-63 зона X4):

X	Y
4932098.06	4379109.84
4932099.26	4379109.55
4932099.50	4379110.52
4932098.30	4379110.81



НТО 2020-2025 гг.

№ места НТО:	1503*
Населенный пункт:	
ВМО Севастополя:	Гагаринский муниципальный округ
Улица:	пр-т Октябрьской революции
Дом:	32
Примечания по размещению НТО:	-
Тип НТО:	Торговый автомат
Площадь объекта:	1.23
Специализация НТО:	продовольственная группа товаров (питьевая вода)
Период размещения НТО:	круглогодично

Координаты (СК-63 зона X4):

X	Y
4930753.30	4376243.36
4930754.31	4376244.06
4930753.74	4376244.88
4930752.73	4376244.18

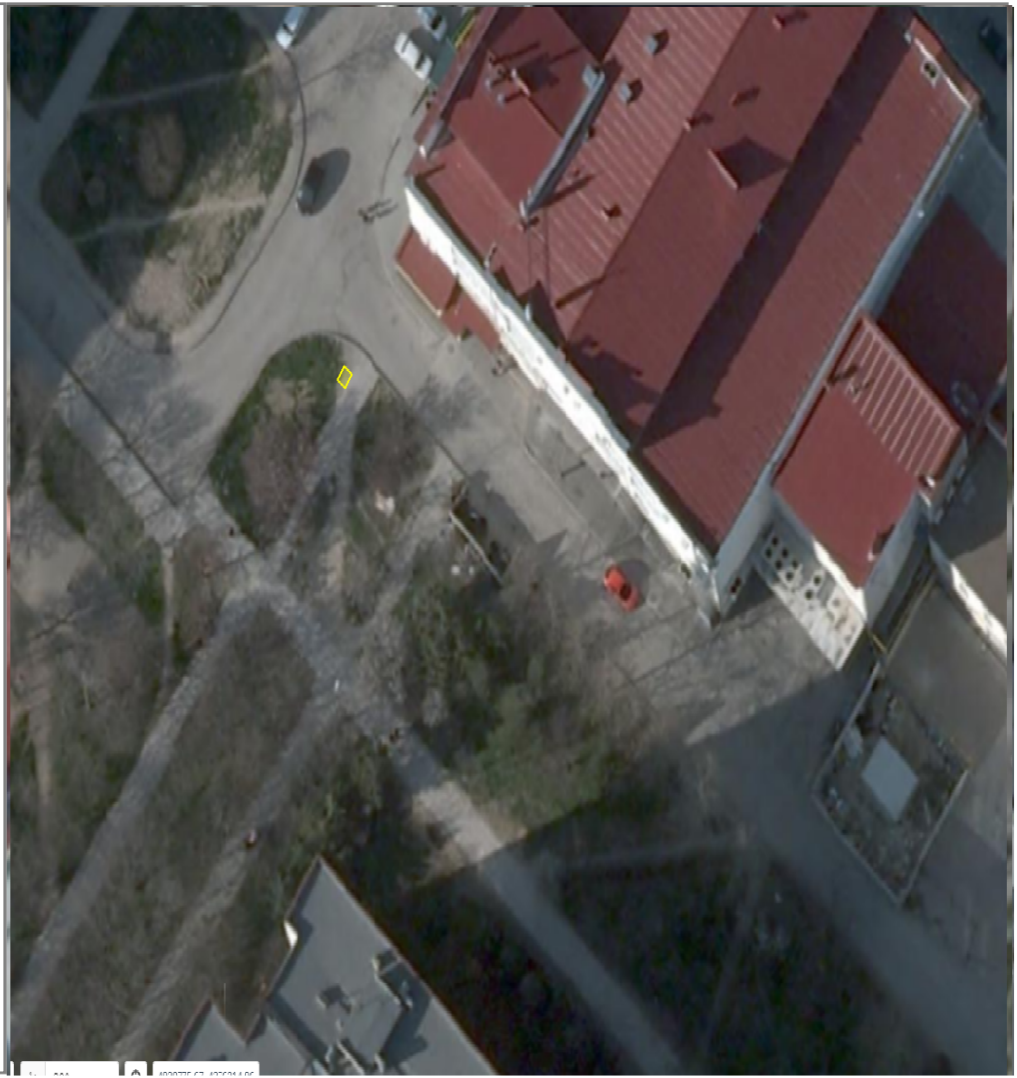

НТО 2020-2025 гг.

№ места НТО:	1504*
Населенный пункт:	
ВМО Севастополя:	Гагаринский муниципальный округ
Улица:	пр-т Героев Сталинграда
Дом:	33
Примечания по размещению НТО:	-
Тип НТО:	Торговый автомат
Площадь объекта:	1.23
Специализация НТО:	продовольственная группа товаров (питьевая вода)
Период размещения НТО:	круглогодично

Координаты (СК-63 зона X4):

X	Y
4930354.91	4374916.64
4930356.14	4374916.67
4930356.12	4374917.67
4930354.89	4374917.64

